



# DIÁRIO OFICIAL ELETRÔNICO DO MUNICÍPIO DE RIBEIRÃO DO PINHAL

Conforme Lei Municipal nº 1.967/2018, publicada em 19 de novembro de 2018

Terça-feira, 27 de julho de 2021

Ano IV | Edição n.º 637

Total de Páginas: 025

[www.ribeiraodopinhal.pr.gov.br/diariooficial](http://www.ribeiraodopinhal.pr.gov.br/diariooficial)

## ATOS DO PODER EXECUTIVO



PREFEITURA DE  
**RIBEIRÃO DO PINHAL**  
ESTADO DO PARANÁ

### **NONO ADITIVO ATA REGISTRO DE PREÇOS 004/2021 PROCESSO LICITATÓRIO PREGÃO PRESENCIAL N.º 002/2021**

Extrato de Aditivo Ata Registro de Preços celebrado entre o Município de Ribeirão do Pinhal, CNPJ n.º 76.968.064/0001-42 e a empresa AUTO POSTO ANAVIAR LTDA, CNPJ n.º. 03.036.406/0001-12. Objeto: o registro de preços para possível aquisição de combustíveis para os veículos da Frota Municipal, conforme solicitação da Secretaria de Transportes e Viação. Valor Item 02 – Gasolina Comum R\$ 5,628. Data de assinatura: 26/07/2021, ARTHUR HENRIQUE MEZURAM SANTOS CPF: 060.335.869-13 e DARTAGNAN CALIXTO FRAIZ, CPF/MF n.º 052.206.749-27.



PREFEITURA DE  
**RIBEIRÃO DO PINHAL**  
ESTADO DO PARANÁ

### **PROCESSO LICITATÓRIO - PREGÃO PRESENCIAL N.º 046/18 EXTRATO TERCEIRO ADITIVO DO CONTRATO N.º 091/18**

Extrato de aditivo de Contratos celebrados entre o Município de Ribeirão do Pinhal, CNPJ n.º 76.968.064/0001-42 e a Empresa GENTE SEGURADORA S.A, CNPJ sob n.º. 90.180.605/0001-02. Objeto: contratação de seguros para 02 (dois) veículos 0 KM da Secretaria de Saúde com cobertura mínima para 12 (doze) meses, podendo ser prorrogado, nos termos artigo 57, inciso II, da Lei 8666/93. Vigência 10/08/2022. Data de assinatura: 27/07/2021, Valor: Lote 01 R\$ 440,00 e lote 02 R\$ 440,00. SÉRGIO SUSLIK WAIS CPF: 062.422.780-49 e DARTAGNAN CALIXTO FRAIZ, CPF/MF n.º 062.422.780-49.



PREFEITURA DE  
**RIBEIRÃO DO PINHAL**  
ESTADO DO PARANÁ

### **PROCESSO LICITATÓRIO - PREGÃO PRESENCIAL N.º 038/2019 EXTRATO SEGUNDO ADITIVO DO CONTRATO N.º 082/2019**

Extrato de aditivo de Contratos celebrados entre o Município de Ribeirão do Pinhal, CNPJ n.º 76.968.064/0001-42 e a Empresa GENTE SEGURADORA S.A, CNPJ sob n.º. 90.180.605/0001-02. Objeto: contratação de seguro para uma Van Mercedes Benz Sprinter 0km placa BDF-4H19 da Secretaria de Saúde com cobertura mínima para 12 (doze) meses, podendo ser prorrogado, nos termos artigo 57, inciso II, da Lei 8666/93. Vigência 12/08/2022. Data de assinatura: 27/07/2021, Valor: Lote 01 R\$ 5.500,00. SÉRGIO SUSLIK WAIS CPF: 062.422.780-49 e DARTAGNAN CALIXTO FRAIZ, CPF/MF n.º 171.895.279-15.



### LAUDO DE VISTORIA

Endereço: Avenida Silveira Pinto n.º 1.030, centro - Ribeirão do Pinhal - PR. Proponente: **ALINA CHOMA PAULIV - CPF: 035.934.629-40** - Ribeirão do Pinhal, 22 de Julho de 2.021

**Laudo:** Conforme solicitado pela Prefeitura Municipal de Ribeirão do Pinhal - PR, foi procedido vistoria “in loco” pela Comissão de Avaliação do Município, no dia 22 de Julho de 2.021, as 14:49 minutos para fins de avaliação estrutural, acessibilidade e estado de conservação da edificação. **Descrição do Imóvel:** Lote de terreno urbano, parte integrante do lote n.º 06, da quadra n.º33, desta cidade, com área de 484,00 metros quadrados, contendo um prédio comercial com a área construída de 75,00 metros quadrados, situado na Avenida Silveira Pinto n.º 1.030, centro, nesta cidade de Ribeirão do Pinhal – PR, tudo descrito e caracterizado na matrícula sob n.º 6.820, do Cartório de Registro de Imóveis da Comarca de Ribeirão do Pinhal – PR. **Características do Imóvel:** O imóvel é do tipo habitacional, com frente comercial, podendo ser usado para fins institucionais. A frente do imóvel é composto de uma sala comercial contendo dois pequenos banheiros, contendo vaso sanitário e lavatórios em ambos, uma varanda coberta de estrutura metálica, nos fundos uma área residencial contendo duas salas, uma cozinha, três quartos, um banheiro com vaso sanitário, lavatório e espelho, um banheiro com box de vidro, vaso sanitário e lavatório, nos fundos uma pequena varanda coberto com um banheiro contendo vaso sanitário e lavatório, todos os banheiros sem chuveiros, e uma área nos fundos de terra. **Objetivo Principal:** Avaliar o estado de conservação em que se encontra o imóvel descrito acima, para fins de avaliação mercadológica de locação para instalação provisória.

Em anexo fotos do imóvel para a locação.

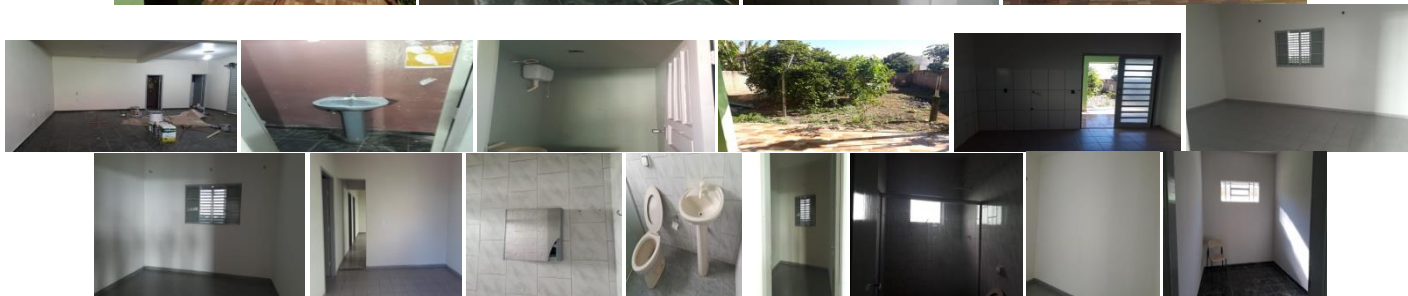

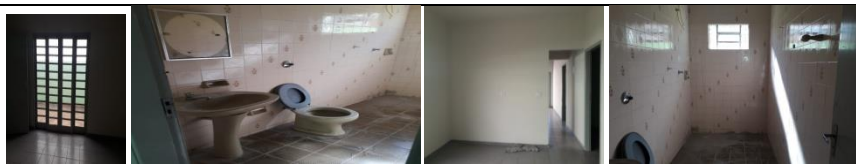

Conclusão: A obra em questão refere-se a uma edificação com frente comercial e fundos residencial. Encontra-se em bom estado, recém pintada, cobertura de telhas cerâmica, e a varanda da frente de estrutura metálica, o imóvel de laje, e no chão piso de cerâmica, a cozinha e os banheiros de dentro da casa possuem revestimento cerâmico. Concluímos que conforme pesquisa de mercado elaborado pelo município constatou-se, que o aluguel de imóveis próximos ao imóvel desejo de locação encontra-se com os valores compatíveis com o imóvel objeto de locação, sendo assim pela sua boa localização e pela quantidade e disposição dos cômodos, o imóvel de locação tem um valor aproximado de R\$ 2.050,00 por mês. Ratificando, por fim, que o imóvel em questão no momento, é o único de localidade que atende as características solicitadas pelo requerente. Conforme Portaria de n.º 078/2021, que estabelece a Comissão para proceder a Avaliação de imóvel urbano para fins de locação para instalação da sede do CMEI Professora Zaíra, fica responsáveis pela avaliação os membros abaixo:

Ribeirão do Pinhal PR, 22 de julho de 2021.

IRIS REMIGIO CONDE  
Presidente

GILSON LUIZ BIANCHI  
Membro

AMANDA PEREIRA MAMEDIO  
Membro



### TERMO DE RESCISÃO DO CONTRATO DE PRESTAÇÃO DE SERVIÇOS N.º 016/2021

O Município de Ribeirão do Pinhal - Estado do Paraná, com sede a Rua Paraná n.º 983 - Centro, neste ato representado pelo Prefeito Municipal, o Senhor o **DARTAGNAN CALIXTO FRAIZ**, brasileiro, casado, portador do RG n.º 773.261-9 SSP/PR e inscrito sob CPF/MF n.º 171.895.279-15, neste ato simplesmente denominado **CONTRATANTE**, resolve, através do presente, **RESCINDIR UNILATERALMENTE** o CONTRATO N.º 016/2021, firmado com a empresa, **ADILSON APARECIDO DE OLIVEIRA 25556862826**, inscrito no CNPJ sob n.º. 29.615.327/0001-50, com sede na Avenida Silveira Pinto - 736- Centro, representado pelo falecido o senhor **ADILSON APARECIDO DE OLIVEIRA**, brasileiro, casado, empresário, residente e domiciliado na Avenida Silveira Pinto - 736 - CEP: 86.490-000 na cidade de Ribeirão do Pinhal - Paraná, portador de Cédula de Identidade n.º 6.474.300-7 SSP/PR e inscrito sob CPF/MF n.º 255.568.628-26. Fica determinado por meio deste, em conformidade com as disposições da Lei 8.666/93 e suas alterações posteriores, consubstanciado nas seguintes cláusulas:

#### CLÁUSULA PRIMEIRA - DO OBJETO

O presente Termo Aditivo objetiva a rescisão do contrato n.º 016/2021, oriundo do processo licitatório na modalidade Pregão Presencial n.º 009/2021 LOTES 04 e 05, que tem como objeto a contratação de serviços de alinhamento, balanceamento, cambagem e serviços de borracharia para os veículos do Departamento Rodoviário, Secretaria de Educação, Secretaria de Saúde e Secretaria de Assistência Social conforme solicitação da Secretaria de Transporte e Viação.

#### CLÁUSULA SEGUNDA - DA FUNDAMENTAÇÃO LEGAL

O presente termo tem como base legal o art. 78, inciso X, da Lei Federal n.º 8.666/93, rescindindo-se nesta data

de pleno direito.

### **CLÁUSULA TERCEIRA - DA JUSTIFICATIVA**

O motivo da rescisão contratual deve-se ao fato do contratado, **ADILSON APARECIDO DE OLIVEIRA** ter falecido no dia 14/07/2021, conforme declaração de óbito n.º 30715113-1. Isto posto, constitui motivo para a rescisão contratual, conforme o que consta no artigo, 78, inciso X, da Lei n.º 8.666/93, que trata do falecimento do contratado. Desta forma os contratos administrativos rege o princípio que impõe ao contratando a obrigação de responder pessoalmente pelas obrigações assumidas, pois foi selecionado, em regra, por procedimento licitatório como o melhor e mais satisfatório ao interesse público, nesse caso o falecimento do contratado traz impossibilidade jurídica, uma vez que se torna impossível a realização de suas obrigações.

### **CLÁUSULA QUARTA - DO PRAZO DE VIGÊNCIA**

O presente Termo entra em vigor a partir da data de sua publicação. E por estarem justos e contratados, firmam o presente aditivo, em 03 (três) vias de igual teor e forma, para que surtam os seus efeitos legais.  
Ribeirão do Pinhal, 23 de julho de 2021.

**DARTAGNAN CALIXTO FRAIZ**  
PREFEITO MUNICIPAL

TESTEMUNHAS:

**FAYÇAL MELHEM CHAMMA JUNIOR**  
CPF/MF 033.182.809-09

**CARLOS ALEXANDRE BRAZ**  
CPF/MF 030.393.009-89

**RAFAEL SANTANA FRIZON**  
ADVOGADO



**PREFEITURA DE**  
**RIBEIRÃO DO PINHAL**  
ESTADO DO PARANÁ

### **PREGÃO PRESENCIAL N.º 064/2021 - COM RESERVA DE COTA DE 25% EXCLUSIVO PARA MEI/ME/EPP (LC 147/2014)**

Encontra-se aberto na PREFEITURA MUNICIPAL DE RIBEIRÃO DO PINHAL - ESTADO DO PARANÁ, processo licitatório na modalidade Pregão, do tipo menor preço global por item, cujo objeto é o registro de preços para possível aquisição de materiais de construção, pintura, elétricos e portões de ferro conforme solicitação do Departamento de Obras. A realização do pregão presencial será no dia: 10/08/2021 a partir das 09h00min, na sede da Prefeitura Municipal, localizada à Rua Paraná, n.º. 983 – Centro, em nosso Município. O valor total estimado para tal aquisição será de R\$ 204.690,52 (duzentos e quatro mil seiscientos e reais e trinta e seis centavos). O edital na íntegra estará disponível para consulta e retirada mediante pagamento de taxa no endereço supra, junto ao Setor de licitações, de segunda a sexta-feira, no horário das 09h00min às 11h00min e das 13h30min às 15h30min e no endereço eletrônico [www.ribeiraodopinhal.pr.gov.br](http://www.ribeiraodopinhal.pr.gov.br). As autenticações e reconhecimentos de firma poderão ser realizados por funcionário da administração antes da sessão de julgamento.

Ribeirão do Pinhal, 26 de julho de 2021.

**Fayçal Melhem Chamma Junior**  
Pregoeiro Municipal

# DIÁRIO OFICIAL ELETRÔNICO DO MUNICÍPIO DE RIBEIRÃO DO PINHAL

Conforme Lei Municipal n.º 1.967/2018.

Ano IV | Edição n.º 637 - Terça-feira, 27 de julho de 2021.

Pág. 005



**PREFEITURA DE**  
**RIBEIRÃO DO PINHAL**  
ESTADO DO PARANÁ

**MUNICÍPIO DE RIBEIRÃO DO PINHAL**  
**RELATÓRIO RESUMIDO DA EXECUÇÃO ORÇAMENTÁRIA**  
**BALANÇO ORÇAMENTÁRIO - DESPESA**  
**ORÇAMENTO FISCAL E DA SEGURIDADE SOCIAL**  
**MAIO A JUNHO DE 2021**

Página: 1 / 1

RREO - Anexo 1 (LRF, Art. 52, inciso I, alíneas "a" e "b" do inciso II e §1º)

DESPESAS	Dotação inicial (d)	Dotação atualizada (e)	DESPESAS EMPENHADAS (f)		Saldo (g) = (e-f)	DESPESAS LIQUIDADAS (h)		Saldo (i) = (e-h)	Despesa paga até o bimestre (j)
			No bimestre	Até bimestre (f)		No bimestre	Até bimestre (h)		
<b>DESPESAS (EXCETO INTRA-ORÇAMENTÁRIAS) (VII)</b>	31.000.000,00	32.926.431,08	4.829.248,19	17.395.243,86	15.531.187,22	5.499.030,52	15.323.035,13	17.603.395,95	14.906.214,99
<b>DESPESAS CORRENTES</b>	29.481.000,00	30.210.996,95	4.625.364,38	16.720.862,79	13.490.134,16	5.243.764,55	14.901.289,06	15.309.707,89	14.507.928,75
PESSOAL E ENCARGOS SOCIAIS	15.764.282,41	15.613.923,64	3.093.289,05	9.432.006,03	6.381.923,61	3.093.289,05	9.432.006,03	6.381.923,61	9.430.576,40
JUROS E ENCARGOS DA DÍVIDA	50.000,00	50.000,00	0,00	0,00	50.000,00	0,00	0,00	50.000,00	0,00
OUTRAS DESPESAS CORRENTES	13.666.717,59	14.347.067,31	1.532.075,33	7.288.656,76	7.058.210,55	2.150.475,50	5.469.283,03	8.877.784,28	5.077.352,35
<b>DESPESAS DE CAPITAL</b>	1.509.000,00	2.705.434,13	203.883,81	674.381,07	2.031.053,06	255.265,97	421.746,07	2.283.688,06	398.286,24
INVESTIMENTOS	1.159.000,00	2.355.434,13	142.405,66	470.551,21	1.884.882,92	193.787,82	217.916,21	2.137.517,92	194.456,38
INVERSÕES FINANCEIRAS	0,00	0,00	0,00	0,00	0,00	0,00	0,00	0,00	0,00
AMORTIZAÇÃO DA DÍVIDA / REFINANCIAMENTO DA DÍVIDA	350.000,00	350.000,00	61.478,15	203.829,86	146.170,14	61.478,15	203.829,86	146.170,14	203.829,86
<b>RESERVA DE CONTINGÊNCIA</b>	10.000,00	10.000,00	0,00	0,00	10.000,00	0,00	0,00	10.000,00	0,00
RESERVA DE CONTINGÊNCIA	10.000,00	10.000,00	0,00	0,00	10.000,00	0,00	0,00	10.000,00	0,00
<b>DESPESAS INTRA-ORÇAMENTÁRIAS (IX)</b>	0,00	0,00	0,00	0,00	0,00	0,00	0,00	0,00	0,00
<b>SUBTOTAL DAS DESPESAS (X) = (VII + IX)</b>	31.000.000,00	32.926.431,08	4.829.248,19	17.395.243,86	15.531.187,22	5.499.030,52	15.323.035,13	17.603.395,95	14.906.214,99
<b>AMORTIZAÇÃO DA DÍVIDA - REFINANCIAMENTO (XI)</b>	0,00	0,00	0,00	0,00	0,00	0,00	0,00	0,00	0,00
Amortização da Dívida Interna	0,00	0,00	0,00	0,00	0,00	0,00	0,00	0,00	0,00
Dívida Mobiliária	0,00	0,00	0,00	0,00	0,00	0,00	0,00	0,00	0,00
Outras Dívidas	0,00	0,00	0,00	0,00	0,00	0,00	0,00	0,00	0,00
Amortização da Dívida Externa	0,00	0,00	0,00	0,00	0,00	0,00	0,00	0,00	0,00
Dívida Mobiliária	0,00	0,00	0,00	0,00	0,00	0,00	0,00	0,00	0,00
Outras Dívidas	0,00	0,00	0,00	0,00	0,00	0,00	0,00	0,00	0,00
<b>TOTAL DAS DESPESAS (XII) = (X + XI)</b>	31.000.000,00	32.926.431,08	4.829.248,19	17.395.243,86	15.531.187,22	5.499.030,52	15.323.035,13	17.603.395,95	14.906.214,99
<b>RESERVA DO RPPS</b>	0,00	0,00	0,00	0,00	0,00	0,00	0,00	0,00	0,00
<b>SUPERÁVIT (XIII)</b>	0,00	0,00	2.764.143,20	1.826.084,79	(1.626.084,79)	2.094.360,87	3.898.293,52	(3.898.293,52)	4.315.113,66
<b>TOTAL COM SUPERÁVIT (XIV) = (XII + XIII)</b>	31.000.000,00	32.926.431,08	7.593.391,39	19.221.328,65	13.705.102,43	7.593.391,39	19.221.328,65	13.705.102,43	19.221.328,65

DARTAGNANI CALIXTO FRAIZ

Prefeito Municipal

ALAN PAIVA

Controle Interno

MARCELO CORINTH

Contador

# DIÁRIO OFICIAL ELETRÔNICO DO MUNICÍPIO DE RIBEIRÃO DO PINHAL

Conforme Lei Municipal n.º 1.967/2018.

Pág. 006

Ano IV | Edição n.º 637 - Terça-feira, 27 de julho de 2021.



**MUNICÍPIO DE RIBEIRÃO DO PINHAL**  
**RELATÓRIO RESUMIDO DA EXECUÇÃO ORÇAMENTÁRIA**  
**BALANÇO ORÇAMENTÁRIO - RECEITAS**  
**ORÇAMENTO FISCAL E DA SEGURIDADE SOCIAL**  
**MAIO A JUNHO DE 2021**

RREO - Anexo 1 (LRF, Art. 52, inciso I, alíneas "a" e "b" do inciso II e §1º)

Página: 1 / 2

RECEITAS	Previsão Inicial	Previsão atualizada(a)	Recitas realizadas				Saldo a realizar (a - c)
			No bimestre (b)	% (b/a)	Até o bimestre (c)	% (c/a)	
RECEITAS (EXCETO INTRA-ORÇAMENTÁRIAS) (I)	31.000.000,00	32.276.486,97	7.593.391,39	23,53	19.221.328,65	59,55	13.055.158,32
RECEITAS CORRENTES	31.000.000,00	31.273.485,25	7.593.391,39	24,28	19.015.928,65	60,81	12.257.556,60
IMPOSTOS, TAXAS E CONTRIBUIÇÕES DE MELHORIA	4.011.000,00	4.011.000,00	1.815.233,68	45,26	2.881.952,45	71,85	1.129.047,55
IMPOSTOS	3.790.000,00	3.790.000,00	1.799.517,00	47,48	2.782.097,02	73,41	1.007.902,98
TAXAS	221.000,00	221.000,00	15.716,68	7,11	99.855,43	45,18	121.144,57
CONTRIBUIÇÃO DE MELHORIA	0,00	0,00	0,00	0,00	0,00	0,00	0,00
CONTRIBUIÇÕES	155.000,00	155.000,00	48.061,79	31,01	99.010,84	63,88	55.989,16
CONTRIBUIÇÕES SOCIAIS	0,00	0,00	0,00	0,00	0,00	0,00	0,00
CONTRIBUIÇÃO PARA O CUSTEIO DO SERVIÇO DE	155.000,00	155.000,00	48.061,79	31,01	99.010,84	63,88	55.989,16
RECEITA PATRIMONIAL	348.999,95	377.500,83	25.097,78	6,65	39.040,80	10,34	338.460,03
EXPLORAÇÃO DO PATRIMÔNIO IMOBILIÁRIO DO	9.999,95	9.999,95	2.390,31	23,90	6.342,30	63,42	3.657,65
VALORES MOBILIÁRIOS	339.000,00	367.500,88	22.707,47	6,18	32.698,50	8,90	334.802,38
DELEGAÇÃO DE SERVIÇOS PÚBLICOS MEDIANTE	0,00	0,00	0,00	0,00	0,00	0,00	0,00
EXPLORAÇÃO DE RECURSOS NATURAIS	0,00	0,00	0,00	0,00	0,00	0,00	0,00
EXPLORAÇÃO DO PATRIMÔNIO INTANGÍVEL	0,00	0,00	0,00	0,00	0,00	0,00	0,00
CESSÃO DE DIREITOS	0,00	0,00	0,00	0,00	0,00	0,00	0,00
DEMAIS RECEITAS PATRIMONIAIS	0,00	0,00	0,00	0,00	0,00	0,00	0,00
RECEITA AGROPECUÁRIA	0,00	0,00	0,00	0,00	0,00	0,00	0,00
RECEITA INDUSTRIAL	0,00	0,00	0,00	0,00	0,00	0,00	0,00
RECEITA DE SERVIÇOS	5.000,00	5.000,00	10.650,91	213,02	27.544,34	550,89	(22.544,34)
SERVIÇOS ADMINISTRATIVOS E COMERCIAIS	5.000,00	5.000,00	411,01	8,22	2.076,49	41,53	2.923,51
SERVIÇOS E ATIVIDADES REFERENTES À	0,00	0,00	7.110,47	0,00	16.240,16	0,00	(16.240,16)
SERVIÇOS E ATIVIDADES REFERENTES À SAÚDE	0,00	0,00	0,00	0,00	0,00	0,00	0,00
SERVIÇOS E ATIVIDADES FINANCEIRAS	0,00	0,00	0,00	0,00	0,00	0,00	0,00
OUTROS SERVIÇOS	0,00	0,00	3.129,43	0,00	9.227,69	0,00	(9.227,69)
TRANSFERÊNCIAS CORRENTES	26.456.000,05	26.700.984,42	5.250.524,27	19,66	15.165.409,16	56,80	11.535.575,26
TRANSFERÊNCIAS DA UNIÃO E DE SUAS	14.778.729,68	15.023.714,05	2.711.354,26	18,05	7.939.953,15	52,85	7.083.760,90
TRANSFERÊNCIAS DOS ESTADOS E DO DISTRITO	4.545.841,80	4.545.841,80	970.031,23	21,34	3.155.342,94	69,41	1.390.498,86
TRANSFERÊNCIAS DOS MUNICÍPIOS E DE SUAS	0,00	0,00	0,00	0,00	0,00	0,00	0,00
TRANSFERÊNCIAS DE INSTITUIÇÕES PRIVADAS	0,00	0,00	0,00	0,00	0,00	0,00	0,00
TRANSFERÊNCIAS DE OUTRAS INSTITUIÇÕES	7.131.428,57	7.131.428,57	1.569.138,78	22,00	4.070.113,07	57,07	3.061.315,50
TRANSFERÊNCIAS DO EXTERIOR	0,00	0,00	0,00	0,00	0,00	0,00	0,00
TRANSFERÊNCIAS DE PESSOAS FÍSICAS	0,00	0,00	0,00	0,00	0,00	0,00	0,00
TRANSFERÊNCIAS PROVENIENTES DE DEPÓSITOS	0,00	0,00	0,00	0,00	0,00	0,00	0,00
OUTRAS RECEITAS CORRENTES	24.000,00	24.000,00	443.822,96	1.849,26	802.971,06	3.345,71	(778.971,06)
MULTAS ADMINISTRATIVAS, CONTRATUAIS E	0,00	0,00	0,00	0,00	0,00	0,00	0,00
INDENIZAÇÕES, RESTITUIÇÕES E	24.000,00	24.000,00	770.917,06	3.212,15	795.412,34	3.314,22	(771.412,34)
BENS, DIREITOS E VALORES INCORPORADOS AO	0,00	0,00	0,00	0,00	0,00	0,00	0,00
DEMAIS RECEITAS CORRENTES	0,00	0,00	(327.094,10)	0,00	7.558,72	0,00	(7.558,72)
RECEITAS DE CAPITAL	0,00	1.003.001,72	0,00	0,00	205.400,00	20,48	797.601,72
OPERAÇÕES DE CRÉDITO	0,00	0,00	0,00	0,00	0,00	0,00	0,00
OPERAÇÕES DE CRÉDITO - MERCADO INTERNO	0,00	0,00	0,00	0,00	0,00	0,00	0,00
OPERAÇÕES DE CRÉDITO - MERCADO EXTERNO	0,00	0,00	0,00	0,00	0,00	0,00	0,00
ALIENAÇÃO DE BENS	0,00	0,00	0,00	0,00	15.500,00	0,00	(15.500,00)
ALIENAÇÃO DE BENS MÓVEIS	0,00	0,00	0,00	0,00	15.500,00	0,00	(15.500,00)
ALIENAÇÃO DE BENS IMÓVEIS	0,00	0,00	0,00	0,00	0,00	0,00	0,00
AMORTIZAÇÃO DE EMPRÉSTIMOS	0,00	0,00	0,00	0,00	0,00	0,00	0,00
TRANSFERÊNCIAS DE CAPITAL	0,00	1.003.001,72	0,00	0,00	189.900,00	18,93	813.101,72
TRANSFERÊNCIAS DA UNIÃO E DE SUAS	0,00	2.420,00	0,00	0,00	189.900,00	7.847,11	(187.480,00)
TRANSFERÊNCIAS DOS ESTADOS E DO DISTRITO	0,00	1.000.581,72	0,00	0,00	0,00	0,00	1.000.581,72
TRANSFERÊNCIAS DOS MUNICÍPIOS E DE SUAS	0,00	0,00	0,00	0,00	0,00	0,00	0,00
TRANSFERÊNCIAS DE INSTITUIÇÕES PRIVADAS	0,00	0,00	0,00	0,00	0,00	0,00	0,00
TRANSFERÊNCIAS DE CONVÊNIOS DE	0,00	0,00	0,00	0,00	0,00	0,00	0,00
TRANSFERÊNCIAS DO EXTERIOR	0,00	0,00	0,00	0,00	0,00	0,00	0,00
TRANSFERÊNCIAS DE PESSOAS FÍSICAS	0,00	0,00	0,00	0,00	0,00	0,00	0,00
OUTRAS RECEITAS DE CAPITAL	0,00	0,00	0,00	0,00	0,00	0,00	0,00
INTEGRALIZAÇÃO DE CAPITAL SOCIAL	0,00	0,00	0,00	0,00	0,00	0,00	0,00

# DIÁRIO OFICIAL ELETRÔNICO DO MUNICÍPIO DE RIBEIRÃO DO PINHAL

Conforme Lei Municipal n.º 1.967/2018.

Ano IV | Edição n.º 637 - Terça-feira, 27 de julho de 2021.

Pág. 007



**MUNICÍPIO DE RIBEIRÃO DO PINHAL**  
**RELATÓRIO RESUMIDO DA EXECUÇÃO ORÇAMENTARIA**  
**BALANÇO ORÇAMENTÁRIO - RECEITAS**  
**ORÇAMENTO FISCAL E DA SEGURIDADE SOCIAL**  
**MAIO A JUNHO DE 2021**

RREO - Anexo 1 (LRF, Art. 52, inciso I, alíneas "a" e "b" do inciso II e §1º)

Página: 2 / 2

RECEITAS	Previsão Inicial	Previsão atualizada(a)	Receitas realizadas				Saldo a realizar (a - c)
			No bimestre (b)	% (b/a)	Até o bimestre (c)	% (c/a)	
RESGATE DE TÍTULOS DO TESOURO	0,00	0,00	0,00	0,00	0,00	0,00	0,00
DEMAIS RECEITAS DE CAPITAL	0,00	0,00	0,00	0,00	0,00	0,00	0,00
RECEITAS INTRA-ORÇAMENTÁRIAS (II)	0,00	0,00	0,00	0,00	0,00	0,00	0,00
SUBTOTAL DAS RECEITAS (III)=(I+II)	31.000.000,00	32.276.486,97	7.593.391,39	23,53	19.221.328,65	59,55	13.055.158,32
OPERAÇÕES DE CRÉDITO - REFINANCIAMENTO (IV)	0,00	0,00	0,00	0,00	0,00	0,00	0,00
OPERAÇÕES DE CRÉDITO INTERNAS	0,00	0,00	0,00	0,00	0,00	0,00	0,00
MOBILIÁRIA	0,00	0,00	0,00	0,00	0,00	0,00	0,00
CONTRATUAL	0,00	0,00	0,00	0,00	0,00	0,00	0,00
OPERAÇÕES DE CRÉDITO EXTERNAS	0,00	0,00	0,00	0,00	0,00	0,00	0,00
MOBILIÁRIA	0,00	0,00	0,00	0,00	0,00	0,00	0,00
CONTRATUAL	0,00	0,00	0,00	0,00	0,00	0,00	0,00
TOTAL DAS RECEITAS (V) = (III + IV)	31.000.000,00	32.276.486,97	7.593.391,39	23,53	19.221.328,65	59,55	13.055.158,32
DÉFICIT (VI)	0,00	0,00	0,00	0,00	0,00	0,00	0,00
TOTAL COM DÉFICIT (VII) = (V + VI)	31.000.000,00	32.276.486,97	7.593.391,39	23,53	19.221.328,65	59,55	13.055.158,32
SALDO DE EXERCÍCIOS ANTERIORES	0,00	649.944,11	0,00	0,00	649.944,11	100,00	0,00
RECURSOS ARRECADADOS EM EXERCÍCIOS	0,00	0,00	0,00	0,00	0,00	0,00	0,00
SUPERÁVIT FINANCEIRO	0,00	649.944,11	0,00	0,00	649.944,11	100,00	0,00

DARTAGNAN CALIXTO FRAIZ  
Prefeito Municipal

ALAN PAIVA  
Controle Interno

MARCELO CORINTH  
Contador

# DIÁRIO OFICIAL ELETRÔNICO DO MUNICÍPIO DE RIBEIRÃO DO PINHAL

Conforme Lei Municipal n.º 1.967/2018.

Ano IV | Edição n.º 637 - Terça-feira, 27 de julho de 2021.

Pág. 008



**PREFEITURA DE**  
**RIBEIRÃO DO PINHAL**  
ESTADO DO PARANÁ



**MUNICÍPIO DE RIBEIRÃO DO PINHAL**  
**RELATÓRIO RESUMIDO DA EXECUÇÃO ORÇAMENTÁRIA**  
**DEMONSTRATIVO DAS PARCERIAS PÚBLICO-PRIVADAS**  
**ORÇAMENTO FISCAL E DA SEGURIDADE SOCIAL**

2021

Página: 1/1

RREO – Anexo 13 (Lei nº 11.079, de 30.12.2004, arts. 22, 25 e 28)

R\$ 1,00

IMPACTOS DAS CONTRATAÇÕES DE PPP	SALDO TOTAL EM 31 DE DEZEMBRO DO EXERCÍCIO ANTERIOR (a)	REGISTROS EFETUADOS EM 2021	
		No bimestre	Até o bimestre (b)
TOTAL DE ATIVOS	0,00	0,00	0,00
Ativos Contabilizados na SPE	0,00	0,00	0,00
TOTAL DE PASSIVOS	0,00	0,00	0,00
Obrigações decorrentes de Ativos Constituídos pela SPE	0,00	0,00	0,00
Provisões de PPP	0,00	0,00	0,00
Outros Passivos	0,00	0,00	0,00
ATOS POTENCIAIS PASSIVOS	0,00	0,00	0,00
Obrigações Contratuais	0,00	0,00	0,00
Riscos não Provisionados	0,00	0,00	0,00
Garantias Concedidas	0,00	0,00	0,00
Outros Passivos Contingentes	0,00	0,00	0,00

DESPESAS DE PPP	EXERCÍCIO ANTERIOR	EXERCÍCIO CORRENTE (EC)	2022	2023	2024	2025	2026	2027	2028	2029	2030
Do Ente Federado, exceto estatais não dependentes (I) Das Estatais Não-dependentes	0,00	0,00	0,00	0,00	0,00	0,00	0,00	0,00	0,00	0,00	0,00
TOTAL DAS DESPESAS	0,00	0,00	0,00	0,00	0,00	0,00	0,00	0,00	0,00	0,00	0,00
PPP A CONTRATAR (II)	0,00	0,00	0,00	0,00	0,00	0,00	0,00	0,00	0,00	0,00	0,00
RECEITA CORRENTE LÍQUIDA (RCL) (III)	34.397.024,00	21.658.202,07	0,00	0,00	0,00	0,00	0,00	0,00	0,00	0,00	0,00
TOTAL DAS DESPESAS CONSIDERADAS PARA O LIMITE (IV = I + II)	0,00	0,00	0,00	0,00	0,00	0,00	0,00	0,00	0,00	0,00	0,00
TOTAL DAS DESPESAS / RCL (%) (V = IV / III)	0,00	0,00	0,00	0,00	0,00	0,00	0,00	0,00	0,00	0,00	0,00

Nota:



# DIÁRIO OFICIAL ELETRÔNICO DO MUNICÍPIO DE RIBEIRÃO DO PINHAL

Conforme Lei Municipal n.º 1.967/2018.

Ano IV | Edição n.º 637 - Terça-feira, 27 de julho de 2021.

Pág. 009



**PREFEITURA DE**  
**RIBEIRÃO DO PINHAL**  
ESTADO DO PARANÁ



**MUNICÍPIO DE RIBEIRÃO DO PINHAL**  
**RELATÓRIO RESUMIDO DA EXECUÇÃO ORÇAMENTARIA**  
**DEMONSTRATIVO DAS RECEITAS E DESPESAS COM AÇÕES E SERVIÇOS PÚBLICOS DE SAÚDE**  
**ORÇAMENTO FISCAL E DA SEGURIDADE SOCIAL**  
**JANEIRO A JUNHO DE 2021**

Página: 1 / 3

RREO – ANEXO 12 (LC 141/2012, art. 35)

RECEITAS RESULTANTES DE IMPOSTOS E TRANSFERÊNCIAS CONSTITUCIONAIS E LEGAIS	PREVISÃO INICIAL	PREVISÃO ATUALIZADA (a)	RECEITAS REALIZADAS	
			Até o bimestre (b)	% (b/a) x 100
<b>RECEITA DE IMPOSTOS (I)</b>	3.790.000,00	3.790.000,00	2.782.097,02	73,41
Receita Resultante do Imposto Predial e Territorial Urbano - IPTU	2.600.000,00	2.600.000,00	1.269.012,61	48,81
IPTU	2.500.000,00	2.500.000,00	1.157.466,12	46,30
Multas, Juros de Mora, Dívida Ativa e Outros Encargos do IPTU	100.000,00	100.000,00	111.546,49	111,55
Receita Resultante do Imposto sobre Serviços de Qualquer Natureza - ITBI	500.000,00	500.000,00	851.594,96	170,32
ITBI	500.000,00	500.000,00	851.573,51	170,31
Multas, Juros de Mora, Dívida Ativa e Outros Encargos do ITBI	0,00	0,00	21,45	0,00
Receita Resultante do Imposto sobre Serviços de Qualquer Natureza - ISS	260.000,00	260.000,00	275.462,53	105,95
ISS	250.000,00	250.000,00	275.360,17	110,14
Multas, Juros de Mora, Dívida Ativa e Outros Encargos do ISS	10.000,00	10.000,00	102,36	1,02
Receita Resultante do Imposto sobre a Renda e Proventos de Qualquer Natureza Retido na Fonte - IRRF	430.000,00	430.000,00	386.026,92	89,77
<b>RECEITA DE TRANSFERÊNCIAS CONSTITUCIONAIS E LEGAIS (II)</b>	17.845.170,63	17.845.170,63	11.793.340,04	66,09
Cota-Parte FPM	12.324.570,63	12.324.570,63	7.998.757,96	64,90
Cota-Parte ITR	375.000,00	375.000,00	21.728,45	5,79
Cota-Parte IPVA	1.250.000,00	1.250.000,00	1.077.058,44	86,16
Cota-Parte ICMS	3.750.000,00	3.750.000,00	2.654.304,83	70,78
Cota-Parte IPI-Exportação	100.000,00	100.000,00	41.490,36	41,49
Compensações Financeiras Provenientes de Impostos e Transferências Constitucionais	45.600,00	45.600,00	0,00	0,00
Desoneração ICMS (LC 87/96)	45.600,00	45.600,00	0,00	0,00
Outras	0,00	0,00	0,00	0,00
<b>TOTAL DAS RECEITAS RESULTANTES DE IMPOSTOS E TRANSFERÊNCIAS CONSTITUCIONAIS E LEGAIS - (III) = (I) + (II)</b>	<b>21.635.170,63</b>	<b>21.635.170,63</b>	<b>14.575.437,06</b>	<b>67,37</b>

DESPESAS COM AÇÕES E SERVIÇOS PÚBLICOS DE SAÚDE (ASPS) - POR SUBFUNÇÃO E CATEGORIA ECONÔMICA	DOTAÇÃO INICIAL	DOTAÇÃO ATUALIZADA (c)	DESPESAS EMPENHADAS		DESPESAS LIQUIDADAS		DESPESAS PAGAS	
			Até o bimestre (d)	% (d/c) x 100	Até o bimestre (e)	% (e/c) x 100	Até o bimestre (f)	% (f/c) x 100
<b>ATENÇÃO BÁSICA (IV)</b>	5.251.000,00	5.331.580,96	2.978.885,41	55,87	2.880.727,37	54,03	2.775.198,21	52,05
Despesas Correntes	5.231.000,00	5.231.000,00	2.978.885,41	56,95	2.880.727,37	55,07	2.775.198,21	53,05
Despesas de Capital	20.000,00	100.580,96	0,00	0,00	0,00	0,00	0,00	0,00
<b>ASSISTÊNCIA HOSPITALAR E AMBULATORIAL (V)</b>	0,00	0,00	0,00	0,00	0,00	0,00	0,00	0,00
Despesas Correntes	0,00	0,00	0,00	0,00	0,00	0,00	0,00	0,00
Despesas de Capital	0,00	0,00	0,00	0,00	0,00	0,00	0,00	0,00
<b>SUPORTE PROFILÁTICO E TERAPÊUTICO (VI)</b>	0,00	0,00	0,00	0,00	0,00	0,00	0,00	0,00
Despesas Correntes	0,00	0,00	0,00	0,00	0,00	0,00	0,00	0,00
Despesas de Capital	0,00	0,00	0,00	0,00	0,00	0,00	0,00	0,00
<b>VIGILÂNCIA SANITÁRIA (VII)</b>	0,00	0,00	0,00	0,00	0,00	0,00	0,00	0,00
Despesas Correntes	0,00	0,00	0,00	0,00	0,00	0,00	0,00	0,00
Despesas de Capital	0,00	0,00	0,00	0,00	0,00	0,00	0,00	0,00
<b>VIGILÂNCIA EPIDEMIOLÓGICA (VIII)</b>	0,00	0,00	0,00	0,00	0,00	0,00	0,00	0,00
Despesas Correntes	0,00	0,00	0,00	0,00	0,00	0,00	0,00	0,00
Despesas de Capital	0,00	0,00	0,00	0,00	0,00	0,00	0,00	0,00
<b>ALIMENTAÇÃO E NUTRIÇÃO (IX)</b>	0,00	0,00	0,00	0,00	0,00	0,00	0,00	0,00
Despesas Correntes	0,00	0,00	0,00	0,00	0,00	0,00	0,00	0,00
Despesas de Capital	0,00	0,00	0,00	0,00	0,00	0,00	0,00	0,00
<b>OUTRAS SUBFUNÇÕES (Apoio Administrativo/Manutenção) (X)</b>	0,00	0,00	0,00	0,00	0,00	0,00	0,00	0,00
Despesas Correntes	0,00	0,00	0,00	0,00	0,00	0,00	0,00	0,00
Despesas de Capital	0,00	0,00	0,00	0,00	0,00	0,00	0,00	0,00
<b>TOTAL (XI) = (IV + V + VI + VII + VIII + IX + X)</b>	<b>5.251.000,00</b>	<b>5.331.580,96</b>	<b>2.978.885,41</b>	<b>55,87</b>	<b>2.880.727,37</b>	<b>54,03</b>	<b>2.775.198,21</b>	<b>52,05</b>

APURAÇÃO DO CUMPRIMENTO DO LIMITE MÍNIMO PARA APLICAÇÃO EM ASPS	DESPESAS EMPENHADAS (d)	DESPESAS LIQUIDADAS (e)	DESPESAS PAGAS (f)
Total das Despesas com ASPS (XII) = (XI)	2.978.885,41	2.880.727,37	2.775.198,21
(-) Restos a Pagar Não Processados Inscritos Indevidamente no Exercício sem Disponibilidade Financeira (XIII)	98.158,04	98.158,04	98.158,04
(-) Despesas Custeadas com Recursos Vinculados à Parcela do Percentual Mínimo que não foi Aplicada em ASPS em Exercícios Anteriores (XIV)	0,00	0,00	0,00
(-) Despesas Custeadas com Disponibilidade de Caixa Vinculada aos Restos a Pagar Cancelados (XV)	0,00	0,00	0,00
(=) VALOR APLICADO EM ASPS (XVI) = (XII - XIII - XIV - XV)	2.880.727,37	2.782.569,33	2.677.040,17
Despesa Mínima a ser Aplicada em ASPS (XVII) = (III) x 15% (LC 141/2012)			2.186.315,56
Despesa Mínima a ser Aplicada em ASPS (XVII) = (III) x % (Lei Orgânica Municipal)	0,00	0,00	0,00
Diferença entre o Valor Aplicado e a Despesa Mínima a ser Aplicada (XVIII) = (XVI (d ou e) - XVII)	694.411,81	596.253,77	490.724,61
Limite não Cumprido (XIX) = (XVIII) (Quando valor for inferior a zero)	0,00		
<b>PERCENTUAL DA RECEITA DE IMPOSTOS E TRANSFERÊNCIAS CONSTITUCIONAIS E LEGAIS APLICADO EM ASPS (XVI / III) * 100 (mínimo de 15% conforme LC n.º 141/2012 ou % da Lei Orgânica Municipal)</b>	<b>19,76</b>	<b>19,09</b>	

# DIÁRIO OFICIAL ELETRÔNICO DO MUNICÍPIO DE RIBEIRÃO DO PINHAL

Conforme Lei Municipal n.º 1.967/2018.

Ano IV | Edição n.º 637 - Terça-feira, 27 de julho de 2021.

Pág. 010



**PREFEITURA DE  
RIBEIRÃO DO PINHAL**  
ESTADO DO PARANÁ

	<b>MUNICÍPIO DE RIBEIRÃO DO PINHAL</b> <b>RELATÓRIO RESUMIDO DA EXECUÇÃO ORÇAMENTARIA</b> <b>DEMONSTRATIVO DAS RECEITAS E DESPESAS COM AÇÕES E SERVIÇOS PÚBLICOS DE SAÚDE</b> <b>ORÇAMENTO FISCAL E DA SEGURIDADE SOCIAL</b> <b>JANEIRO A JUNHO DE 2021</b>	Página: 2 / 3
--	---	---------------

RREO – ANEXO 12 (LC 141/2012, art. 35)

CONTROLE DO VALOR REFERENTE AO PERCENTUAL MÍNIMO NÃO CUMPRIDO EM EXERCÍCIOS ANTERIORES PARA FINS DE APLICAÇÃO DOS RECURSOS VINCULADOS CONFORME ARTIGOS 25 E 26 DA LC 141/2012	LIMITE NÃO CUMPRIDO				
	Saldo inicial (no exercício atual) (h)	Despesas custeadas no exercício de referência			Saldo final (não aplicado) (l) = (h - (i ou j))
		Empenhadas (i)	Liquidadas (j)	Pagas (k)	
Diferença de limite não cumprido em 2021	0,00	0,00	0,00	0,00	0,00
<b>TOTAL DA DIFERENÇA DE LIMITE NÃO CUMPRIDO EM EXERCÍCIOS ANTERIORES (XX)</b>	<b>0,00</b>	<b>0,00</b>	<b>0,00</b>	<b>0,00</b>	<b>0,00</b>

EXECUÇÃO DE RESTOS A PAGAR										
EXERCÍCIO DO EMPENHO	Valor mínimo para aplicação em ASPS (m)	Valor aplicado em ASPS no exercício (n)	Valor aplicado além do limite mínimo (o) = (n - m), se < 0, então (o) = 0	Total inscrito em RP no exercício (p)	RPNP inscrito indevidamente no exercício sem disponibilidade financeira q = (XIII d)	Valor inscrito em RP considerado no limite (r) = (p - (o + q)), se < 0 então (r) = 0	Total de RP pagos (s)	Total de RP a pagar (t)	Total RP cancelado ou prescritos (u)	Diferença entre o valor aplicado além do limite e o total de RP cancelado (v) = ((o + q) - u)
Empenhos de 2021	2.186.315,56	2.880.727,37	694.411,81	0,00	98.158,04	0,00	0,00	0,00	0,00	792.569,85

**TOTAL DOS RESTOS A PAGAR CANCELADOS OU PRESCRITOS ATÉ O FINAL DO EXERCÍCIO ATUAL QUE AFETARAM O CUMPRIMENTO DO LIMITE (XXI)** 0,00

**TOTAL DOS RESTOS A PAGAR CANCELADOS OU PRESCRITOS ATÉ O FINAL DO EXERCÍCIO ANTERIOR QUE AFETARAM O CUMPRIMENTO DO LIMITE (XXII)** 0,00

**TOTAL DOS RESTOS A PAGAR CANCELADOS OU PRESCRITOS NO EXERCÍCIO ATUAL QUE AFETARAM O CUMPRIMENTO DO LIMITE (XXIII) = (XXI - XXII)** 0,00

"CONTROLE DE RESTOS A PAGAR CANCELADOS OU PRESCRITOS CONSIDERADOS PARA FINS DE APLICAÇÃO DA DISPONIBILIDADE DE CAIXA CONFORME ARTIGO 24 § 1º e 2º DA LC 141/2012	RESTOS A PAGAR CANCELADOS OU PRESCRITOS				
	Saldo inicial (w)	Despesas custeadas no exercício de referência			Saldo final (não aplicado) (aa) = (w - (x ou y))
		Empenhadas (x)	Liquidadas (y)	Pagas (z)	
Restos a pagar cancelados ou prescritos em 2021 a compensar (XXIV)	0,00	0,00	0,00	0,00	0,00
<b>TOTAL DE RESTOS A PAGAR CANCELADOS OU PRESCRITOS (XXVII)</b>	<b>0,00</b>	<b>0,00</b>	<b>0,00</b>	<b>0,00</b>	<b>0,00</b>

RECEITAS ADICIONAIS PARA O FINANCIAMENTO DA SAÚDE NÃO COMPUTADAS NO CÁLCULO DO MÍNIMO	PREVISÃO INICIAL	PREVISÃO ATUALIZADA (a)	RECEITAS REALIZADAS	
			Até o bimestre (b)	% (b/a) x 100
RECEITAS DE TRANSFERÊNCIAS PARA A SAÚDE (XXVIII)	2.482.711,63	3.508.267,58	989.034,96	28,19
Proveniente da União	2.482.711,63	2.507.685,86	887.904,73	35,41
Proveniente dos Estados	0,00	1.000.581,72	101.130,23	10,11
Proveniente de outros Municípios	0,00	0,00	0,00	0,00
RECEITA DE OPERAÇÕES DE CRÉDITO INTERNAS E EXTERNAS VINCULADAS A SAÚDE (XXIX)	0,00	0,00	0,00	0,00
OUTRAS RECEITAS (XXX)	59.000,00	59.000,00	5.116,88	8,67
<b>TOTAL DE RECEITAS ADICIONAIS PARA FINANCIAMENTO DA SAÚDE (XXXI) = (XXVIII + XXIX + XXX)</b>	<b>2.541.711,63</b>	<b>3.567.267,58</b>	<b>994.151,84</b>	<b>27,87</b>

DESPESAS COM SAÚDE NÃO COMPUTADAS NO CÁLCULO DO MÍNIMO									
DESPESAS COM SAÚDE POR SUBFUNÇÕES E CATEGORIA ECONÔMICA NÃO COMPUTADAS NO CÁLCULO DO MÍNIMO	DOTAÇÃO INICIAL	DOTAÇÃO ATUALIZADA (c)	DESPESAS EMPENHADAS		DESPESAS LIQUIDADAS		DESPESAS PAGAS		
			Até o bimestre (d)	% (d/c) x 100	Até o bimestre (e)	% (e/c) x 100	Até o bimestre (f)	% (f/c) x 100	
ATENÇÃO BÁSICA (XXXII)	1.941.211,63	2.733.908,15	918.757,15	33,61	916.109,99	33,51	875.882,82	32,04	
Despesas Correntes	1.871.211,63	2.203.765,86	918.757,15	41,69	916.109,99	41,57	875.882,82	39,74	
Despesas de Capital	70.000,00	530.142,29	0,00	0,00	0,00	0,00	0,00	0,00	
ASSISTÊNCIA HOSPITALAR E AMBULATORIAL (XXXIII)	0,00	0,00	0,00	0,00	0,00	0,00	0,00	0,00	
Despesas Correntes	0,00	0,00	0,00	0,00	0,00	0,00	0,00	0,00	
Despesas de Capital	0,00	0,00	0,00	0,00	0,00	0,00	0,00	0,00	
SUORTE PROFILÁTICO E TERAPÊUTICO (XXXIV)	0,00	0,00	0,00	0,00	0,00	0,00	0,00	0,00	
Despesas Correntes	0,00	0,00	0,00	0,00	0,00	0,00	0,00	0,00	
Despesas de Capital	0,00	0,00	0,00	0,00	0,00	0,00	0,00	0,00	
VIGILÂNCIA SANITÁRIA (XXXV)	30.000,00	30.000,00	11.218,02	37,39	11.218,02	37,39	11.218,02	37,39	
Despesas Correntes	30.000,00	30.000,00	11.218,02	37,39	11.218,02	37,39	11.218,02	37,39	
Despesas de Capital	0,00	0,00	0,00	0,00	0,00	0,00	0,00	0,00	
VIGILÂNCIA EPIDEMIOLÓGICA (XXXVI)	112.365,60	112.365,60	26.165,39	23,29	26.165,39	23,29	26.165,39	23,29	
Despesas Correntes	112.365,60	112.365,60	26.165,39	23,29	26.165,39	23,29	26.165,39	23,29	
Despesas de Capital	0,00	0,00	0,00	0,00	0,00	0,00	0,00	0,00	
ALIMENTAÇÃO E NUTRIÇÃO (XXXVII)	0,00	0,00	0,00	0,00	0,00	0,00	0,00	0,00	
Despesas Correntes	0,00	0,00	0,00	0,00	0,00	0,00	0,00	0,00	
Despesas de Capital	0,00	0,00	0,00	0,00	0,00	0,00	0,00	0,00	
OUTRAS SUBFUNÇÕES (XXXVIII)	0,00	0,00	0,00	0,00	0,00	0,00	0,00	0,00	
Despesas Correntes	0,00	0,00	0,00	0,00	0,00	0,00	0,00	0,00	
Despesas de Capital	0,00	0,00	0,00	0,00	0,00	0,00	0,00	0,00	
<b>TOTAL DAS DESPESAS NÃO COMPUTADAS NO CÁLCULO DO MÍNIMO (XXXIX) = (XXXII + XXXIII + XXXIV + XXXV + XXXVI + XXXVII + XXXVIII)</b>	<b>2.083.577,23</b>	<b>2.876.273,75</b>	<b>956.140,56</b>	<b>33,24</b>	<b>953.493,40</b>	<b>33,15</b>	<b>913.266,23</b>	<b>31,75</b>	

# DIÁRIO OFICIAL ELETRÔNICO DO MUNICÍPIO DE RIBEIRÃO DO PINHAL

Conforme Lei Municipal n.º 1.967/2018.

Ano IV | Edição n.º 637 - Terça-feira, 27 de julho de 2021.

Pág. 011



**MUNICÍPIO DE RIBEIRÃO DO PINHAL**  
**RELATÓRIO RESUMIDO DA EXECUÇÃO ORÇAMENTARIA**  
**DEMONSTRATIVO DAS RECEITAS E DESPESAS COM AÇÕES E SERVIÇOS PÚBLICOS DE SAÚDE**  
**ORÇAMENTO FISCAL E DA SEGURIDADE SOCIAL**  
**JANEIRO A JUNHO DE 2021**

Página: 3 / 3

RREO – ANEXO 12 (LC 141/2012, art. 35)

DESPESAS TOTAIS COM SAÚDE EXECUTADAS COM RECURSOS PRÓPRIOS E COM RECURSOS TRANSFERIDOS DE OUTROS ENTES	DOTAÇÃO INICIAL	DOTAÇÃO ATUALIZADA (c)	DESPESAS EMPENHADAS		DESPESAS LIQUIDADAS		DESPESAS PAGAS	
			Até o bimestre (d)	% (d/c) x 100	Até o bimestre (e)	% (e/c) x 100	Até o bimestre (f)	% (f/c) x 100
ATENÇÃO BÁSICA (XL) = (IV + XXXII)	7.192.211,63	8.065.489,11	3.897.642,56	48,32	3.796.837,36	47,08	3.651.081,03	45,27
ASSISTÊNCIA HOSPITALAR E AMBULATORIAL (XLI) = (V + XXXIII)	0,00	0,00	0,00	0,00	0,00	0,00	0,00	0,00
SUporte profilático e terapêutico (XLII) = (VI + XXXIV)	0,00	0,00	0,00	0,00	0,00	0,00	0,00	0,00
VIGILÂNCIA SANITÁRIA (XLIII) = (VII + XXXV)	30.000,00	30.000,00	11.218,02	37,39	11.218,02	37,39	11.218,02	37,39
VIGILÂNCIA EPIDEMIOLÓGICA (XLIV) = (VIII + XXXVI)	112.365,60	112.365,60	26.165,39	23,29	26.165,39	23,29	26.165,39	23,29
ALIMENTAÇÃO E NUTRIÇÃO (XLV) = (XIX + XXXVII)	0,00	0,00	0,00	0,00	0,00	0,00	0,00	0,00
OUTRAS SUBFUNÇÕES (XLVI) = (X + XXXVIII)	0,00	0,00	0,00	0,00	0,00	0,00	0,00	0,00
TOTAL DAS DESPESAS COM SAÚDE (XLVII) = (XI + XXXIX)	7.334.577,23	8.207.864,71	3.936.025,97	47,94	3.834.220,77	46,71	3.688.464,44	44,94
(-) Despesas executadas com recursos provenientes das transferências de recursos de outros entes <sup>1</sup>	2.083.577,23	2.876.273,75	956.140,56	33,24	953.493,40	33,15	913.266,23	31,75
TOTAL DAS DESPESAS EXECUTADAS COM RECURSOS PRÓPRIOS (XLVIII)	0,00	0,00	0,00	0,00	0,00	0,00	0,00	0,00

DARTAGNAN CALIXTO FRAIZ

Prefeito Municipal

ALAN PAIVA

Controle Interno

MARCELO CORINTH

Contador

# DIÁRIO OFICIAL ELETRÔNICO DO MUNICÍPIO DE RIBEIRÃO DO PINHAL

Conforme Lei Municipal n.º 1.967/2018.

Ano IV | Edição n.º 637 - Terça-feira, 27 de julho de 2021.

Página: 012



**PREFEITURA DE**  
**RIBEIRÃO DO PINHAL**  
ESTADO DO PARANÁ

Página: 1 / 2

**MUNICÍPIO DE RIBEIRÃO DO PINHAL**  
**RELATÓRIO RESUMIDO DA EXECUÇÃO ORÇAMENTÁRIA**  
**DEMONSTRATIVO DA EXECUÇÃO DAS DESPESAS POR FUNÇÃO E SUBFUNÇÃO**  
**ORÇAMENTO FISCAL E DA SEGURIDADE SOCIAL**  
**MAIO A JUNHO DE 2021**

RREO - Anexo 2 (LRF, Art. 52, inciso I, alínea "c")

FUNÇÃO / SUBFUNÇÃO	DOTAÇÃO INICIAL	DOTAÇÃO ATUALIZADA (a)	DESPESAS EMPENHADAS		SALDO (c) = (a-b)	DESPESAS LIQUIDADAS		SALDO (e) = (a-d)
			No bimestre	% (b/total b)		Até o bimestre (d)	% (d/total d)	
DESPESAS (EXCETO INTRA-ORÇAMENTÁRIAS) (II)	31.000.000,00	35.926.431,08	4.826.248,19	100,00	15.531.187,22	5.469.030,52	15.323.036,13	17.003.395,95
LEGISLATIVA	1.706.000,00	1.706.000,00	0,00	0,00	1.706.000,00	0,00	0,00	1.706.000,00
AÇÃO LEGISLATIVA	1.706.000,00	1.706.000,00	0,00	0,00	1.706.000,00	0,00	0,00	1.706.000,00
ADMINISTRAÇÃO	6.053.401,00	6.257.662,63	1.370.674,01	26,33	1.678.119,92	1.546.620,31	4.124.691,88	2.132.977,75
PLANEJAMENTO E ORÇAMENTO	137.600,00	40.161,43	9.320,47	0,05	39.841,16	9.320,47	9.320,47	39.841,16
ADMINISTRAÇÃO GERAL	5.591.801,00	6.062.801,00	1.347.094,79	26,20	1.505.637,52	1.523.301,08	4.102.305,95	1.060.465,35
ADMINISTRAÇÃO FINANCEIRA	324.000,00	118.000,00	13.358,76	0,08	104.641,24	13.358,76	13.358,76	104.641,24
SERVIÇOS URBANOS	0,00	28.000,00	0,00	0,00	28.000,00	0,00	0,00	28.000,00
ASSISTÊNCIA SOCIAL	1.832.610,10	2.099.833,56	142.530,23	2,47	1.639.433,38	118.332,67	393.620,72	1.678.212,84
ASSISTÊNCIA AO IDOSO	110.000,00	110.000,00	0,00	0,00	110.000,00	0,00	0,00	110.000,00
ASSISTÊNCIA À CRIANÇA E AO ADOLESCENTE	1.547.610,10	1.784.833,56	113.792,83	1,89	1.455.751,18	80.995,17	202.292,92	1.492.540,84
ASSISTÊNCIA COMUNITÁRIA	175.000,00	175.000,00	28.737,50	0,59	73.672,20	28.737,50	101.327,80	73.672,20
SAÚDE	7.804.577,23	8.677.864,71	1.351.324,85	22,89	4.731.577,98	1.459.014,67	3.844.471,53	4.832.393,18
ATENÇÃO BÁSICA	30.000,00	30.000,00	11.216,92	0,06	18.781,98	11.216,92	11.216,92	18.781,98
VIGILÂNCIA SANITÁRIA	112.306,60	112.306,60	26.165,39	0,15	88.200,21	26.165,39	26.165,39	88.200,21
VIGILÂNCIA EPIDEMIOLÓGICA	112.306,60	112.306,60	26.165,39	0,15	88.200,21	26.165,39	26.165,39	88.200,21
EDUCAÇÃO	11.213.000,00	11.308.000,00	1.485.487,29	39,92	4.364.642,46	1.854.511,31	5.715.426,87	5.592.543,13
ENSINO FUNDAMENTAL	10.016.000,00	10.453.672,50	1.483.363,19	37,50	3.931.270,02	1.794.484,51	5.386.651,81	5.064.340,69
EDUCAÇÃO INFANTIL	1.198.000,00	854.327,50	2.094,10	2,42	433.372,44	40.029,80	325.925,08	529.202,44
CULTURA	73.300,00	6.227,10	1.215,99	0,04	0,00	0,00	6.227,10	0,00
DIFUSÃO CULTURAL	73.300,00	6.227,10	1.215,99	0,04	0,00	0,00	6.227,10	0,00
URBANISMO	792.704,00	1.012.667,68	329.343,39	3,04	483.610,47	319.993,87	516.007,37	498.649,71
INFRA-ESTRUTURA URBANA	80.000,00	219.522,94	157.978,94	0,92	60.000,00	157.978,94	159.522,94	60.000,00
SERVIÇOS URBANOS	712.704,00	793.144,74	171.364,45	2,12	423.610,47	162.014,93	356.484,43	438.649,71
AGRICULTURA	182.000,00	600.900,00	23.343,32	2,03	247.488,34	94.541,88	119.307,38	481.592,94
ABASTECIMENTO	0,00	418.900,00	0,00	0,00	114.892,94	71.074,36	71.074,36	347.825,94
EXTENSÃO RURAL	182.000,00	182.000,00	23.343,32	0,28	132.605,90	23.467,52	48.233,00	133.767,00
INDÚSTRIA	40.000,00	40.000,00	0,00	0,00	40.000,00	0,00	0,00	40.000,00
PROMOÇÃO INDUSTRIAL	40.000,00	40.000,00	0,00	0,00	40.000,00	0,00	0,00	40.000,00
ENERGIA	0,00	0,00	0,00	0,00	0,00	0,00	0,00	0,00
TRANSPORTE	0,00	0,00	0,00	0,00	0,00	0,00	0,00	0,00
TRANSPORTE RODOVIÁRIO	0,00	0,00	0,00	0,00	0,00	0,00	0,00	0,00
TRANSPORTE RODOVIÁRIO	677.711,67	622.000,00	14.720,90	1,91	289.977,13	14.191,68	323.310,94	293.669,16
TRANSPORTE RODOVIÁRIO	677.711,67	622.000,00	14.720,90	1,91	289.977,13	14.191,68	323.310,94	293.669,16
DESPORTO E LAZER	214.098,00	214.998,00	49.130,89	0,40	145.177,40	49.130,89	68.818,00	145.177,40
DESPORTO COMUNITÁRIO	214.098,00	214.998,00	49.130,89	0,40	145.177,40	49.130,89	68.818,00	145.177,40
ENCARGOS ESPECIAIS	400.000,00	400.000,00	61.478,15	1,17	198.170,14	61.478,15	203.829,86	198.170,14

# DIÁRIO OFICIAL ELETRÔNICO DO MUNICÍPIO DE RIBEIRÃO DO PINHAL

Conforme Lei Municipal n.º 1.967/2018.

Ano IV | Edição n.º 637 - Terça-feira, 27 de julho de 2021.

Pág. 013



**PREFEITURA DE**  
**RIBEIRÃO DO PINHAL**  
ESTADO DO PARANÁ

**MUNICÍPIO DE RIBEIRÃO DO PINHAL**  
**RELATÓRIO RESUMIDO DA EXECUÇÃO ORÇAMENTÁRIA**  
**DEMOSTRATIVO DA EXECUÇÃO DAS DESPESAS POR FUNÇÃO E SUBFUNÇÃO**  
**ORÇAMENTO FISCAL E DA SEGURIDADE SOCIAL**  
**MAIO A JUNHO DE 2021**

Página: 2 / 2

RREO - Anexo 2 (LRF, Art. 52, inciso II, alínea "c")

FUNÇÃO / SUBFUNÇÃO	DOTAÇÃO INICIAL	DOTAÇÃO ATUALIZADA (a)	DESPESAS EMPENHADAS		SALDO (c) = (a+b)	DESPESAS LIQUIDADAS		SALDO (e) = (c-d)
			Até o bimestre (b)	% (b/total b)		Até o bimestre (d)	% (d/total d)	
OUTROS ENCARGOS ESPECIAIS	400.000,00	400.000,00	61.478,15	203.828,86	108.170,14	61.478,15	203.828,86	188.170,14
RESERVA DE CONTINGÊNCIA	10.000,00	10.000,00	0,00	0,00	10.000,00	0,00	0,00	10.000,00
RESERVA DE CONTINGÊNCIA	10.000,00	10.000,00	0,00	0,00	10.000,00	0,00	0,00	10.000,00
DESPESAS (INTRA-ORÇAMENTÁRIAS) (II)	0,00	0,00	0,00	0,00	0,00	0,00	0,00	0,00
<b>TOTAL III = (I + II)</b>	<b>31.000.000,00</b>	<b>32.828.401,08</b>	<b>4.829.248,19</b>	<b>17.395.243,86</b>	<b>15.831.187,22</b>	<b>5.490.030,52</b>	<b>15.223.095,13</b>	<b>17.603.395,95</b>

DARTAGNAN CALIXTO FRAIZ

Prefeito Municipal

ALAN PAIVA

Controlador Interno

MARCELO CORINTH

Contador





PREFEITURA DE  
**RIBEIRÃO DO PINHAL**  
ESTADO DO PARANÁ

  
MUNICÍPIO DE RIBEIRÃO DO PINHAL  
RELATÓRIO RESUMIDO DA EXECUÇÃO ORÇAMENTÁRIA  
DEMONSTRATIVO DA RECEITA CORRENTE LÍQUIDA  
ORÇAMENTO FISCAL E DA SEGURIDADE SOCIAL  
JULHO DE 2020 A JUNHO DE 2021  
Página: 2 / 2

LRP, Art. 53, inciso I - Anexo III

DARTAGNIAN CALIXTO FRAIZ

Prefeito Municipal

ALAN PAIVA

Controle Interno

MARCELO CORINTH

Contador

# DIÁRIO OFICIAL ELETRÔNICO DO MUNICÍPIO DE RIBEIRÃO DO PINHAL

Conforme Lei Municipal n.º 1.967/2018.

Ano IV | Edição n.º 637 - Terça-feira, 27 de julho de 2021.

Página 016



**MUNICÍPIO DE RIBEIRÃO DO PINHAL**  
**RELATÓRIO RESUMIDO DA EXECUÇÃO ORÇAMENTÁRIA**  
**DEMONSTRATIVO DAS RECEITAS E DESPESAS COM MANUTENÇÃO E DESENVOLVIMENTO DO ENSINO - MDE**  
**ORÇAMENTO FISCAL E DA SEGURIDADE SOCIAL**  
**MAIO A JUNHO DE 2021**

RREO - ANEXO 8 (LDB, art.72)

Página: 1 / 3

RECEITAS DE ENSINO				
RECEITA RESULTANTE DE IMPOSTOS (Caput do art. 212 da constituição)	PREVISÃO INICIAL	PREVISÃO ATUALIZADA (a)	RECEITAS REALIZADAS	
			Até bimestre (b)	%(c) = (b/a)x100
1 - RECEITA DE IMPOSTOS	3.790.000,00	3.790.000,00	2.782.097,02	73,41
1.1 - Receitas resultantes do imposto sobre a propriedade predial e territorial urbana - IPTU	2.600.000,00	2.600.000,00	1.269.012,61	48,81
1.1.1 - IPTU	2.500.000,00	2.500.000,00	1.157.466,12	46,30
1.1.2 - Multas, juros de mora, dívida ativa e outros encargos do IPTU	100.000,00	100.000,00	111.546,49	111,55
1.2 - Receita resultante do imposto sobre transmissão inter vivos - ITBI	500.000,00	500.000,00	851.594,96	170,32
1.2.1 - ITBI	500.000,00	500.000,00	851.573,51	170,31
1.2.2 - Multas, juros de mora, dívida ativa e outros encargos do ITBI	0,00	0,00	21,45	0,00
1.3 - Receita resultante do imposto sobre serviços de qualquer natureza - ISS	260.000,00	260.000,00	275.462,53	105,95
1.3.1 - ISS	250.000,00	250.000,00	275.360,17	110,14
1.3.2 - Multas, juros de mora, dívida ativa e outros encargos do ISS	10.000,00	10.000,00	102,36	1,02
1.4 - Receita resultante do imposto de renda retido na fonte - IRRF	430.000,00	430.000,00	386.026,92	89,77
2 - RECEITAS DE TRANSFERÊNCIAS CONTINGENCIAIS E LEGAIS	18.715.300,02	18.715.300,02	11.793.340,04	63,01
2.1 - Cota-parte FPM	13.194.700,02	13.194.700,02	7.998.757,96	60,62
2.1.1 - Parcela referente à CF. art. 159, I, alínea 'b'	12.324.570,63	12.324.570,63	7.998.757,96	64,90
2.1.2 - Parcela referente à CF. art. 159, I, alínea 'd'	870.129,39	870.129,39	0,00	0,00
2.1.3 - Parcela referente à CF. art. 159, I, alínea 'e'	0,00	0,00	0,00	0,00
2.2 - Cota-parte ICMS	3.750.000,00	3.750.000,00	2.654.304,83	70,78
2.3 - ICMS-Desoneração - LC. nº 87/1996	45.600,00	45.600,00	0,00	0,00
2.4 - Cota-parte IPI-Exportação	100.000,00	100.000,00	41.490,36	41,49
2.5 - Cota-parte ITR	375.000,00	375.000,00	21.728,45	5,79
2.6 - Cota-parte IPVA	1.250.000,00	1.250.000,00	1.077.058,44	86,16
2.7 - Cota-parte IOF-Ouro (100 %)	0,00	0,00	0,00	0,00
3 - TOTAL DA RECEITA BRUTA DE IMPOSTOS (1+2)	22.505.300,02	22.505.300,02	14.575.437,06	64,76

RECEITAS ADICIONAIS PARA FINANCIAMENTO DO ENSINO				
	PREVISÃO INICIAL	PREVISÃO ATUALIZADA (a)	RECEITAS REALIZADAS	
			Até bimestre (b)	%(c) = (b/a)x100
4 - RECEITA DA APLICAÇÃO FINANCEIRA DE OUTROS RECURSOS VINCULADOS AO ENSINO	20.000,00	20.000,00	247,52	1,24
5 - RECEITAS DE TRANSFERÊNCIAS DO FNDE	912.000,00	912.000,00	600.300,32	65,82
5.1 - Transferências do salário-educação	500.000,00	500.000,00	229.682,06	45,94
5.2 - Transferências Diretas - PDDE	0,00	0,00	0,00	0,00
5.3 - Transferências Diretas - PNAE	0,00	0,00	0,00	0,00
5.4 - Transferências Diretas - PNATE	0,00	0,00	0,00	0,00
5.5 - Outras transferências do FNDE	402.000,00	402.000,00	368.766,21	91,73
5.6 - Aplicação financeira dos recursos do FNDE	10.000,00	10.000,00	1.852,05	18,52
6 - RECEITAS DE TRANSFERÊNCIAS DE CONVÊNIO	165.000,00	165.000,00	1.750,59	1,06
6.1 - Transferências de convênios	160.000,00	160.000,00	0,00	0,00
6.2 - Aplicação financeira dos recursos de convênios	5.000,00	5.000,00	1.750,59	35,01
7 - RECEITAS DE OPERAÇÕES DE CRÉDITO	0,00	0,00	0,00	0,00
8 - OUTRAS RECEITAS PARA FINANCIAMENTO DO ENSINO	0,00	0,00	0,00	0,00
9 - TOTAL DAS RECEITAS ADICIONAIS PARA FINANCIAMENTO DO ENSINO (4+5+6+7+8)	1.097.000,00	1.097.000,00	602.298,43	54,90

FUNDEB				
RECEITAS DO FUNDEB	PREVISÃO INICIAL	PREVISÃO ATUALIZADA (a)	RECEITAS REALIZADAS	
			Até bimestre (b)	%(c) = (b/a)x100
10 - RECEITAS DESTINADAS AO FUNDEB	3.665.315,87	3.665.315,87	2.358.665,74	64,35
10.1 - Cota-Parte FPM Destinada ao FUNDEB - (20% de 2.1.1)	2.561.195,87	2.561.195,87	1.599.751,45	62,46
10.2 - Cota-parte ICMS destinada ao FUNDEB - (20% de 2.2)	750.000,00	750.000,00	530.860,83	70,78
10.3 - ICMS-Desoneração destinada ao FUNDEB - (20% de 2.3)	9.120,00	9.120,00	0,00	0,00
10.4 - Cota-parte IPI-Exportação destinada ao FUNDEB - (20% de 2.4)	20.000,00	20.000,00	8.298,12	41,49
10.5 - Cota-Parte ITR ou ITR Arrecadado Destinados ao FUNDEB - (20% de ((1.5 - 1.5.5) + 2.5))	75.000,00	75.000,00	4.345,63	5,79
10.6 - Cota-parte IPVA destinada ao FUNDEB - (20% de 2.6)	250.000,00	250.000,00	215.409,71	86,16
11 - RECEITAS RECEBIDAS DO FUNDEB	7.146.428,57	7.146.428,57	4.072.119,64	56,98
11.1 - Transferências de recursos do FUNDEB	7.131.428,57	7.131.428,57	4.070.113,07	57,07
11.2 - Complementação da união ao FUNDEB	0,00	0,00	0,00	0,00
11.3 - Receita de aplicação financeira dos recursos do FUNDEB	15.000,00	15.000,00	2.006,57	13,38
12 - RESULTADO LÍQUIDO DAS TRANSFERÊNCIAS DO FUNDEB (11.1 - 10) = ACRESCIMO RESULTANTE DAS TRANSFERÊNCIAS DO FUNDEB	3.466.112,70	3.466.112,70	1.711.447,33	49,38



# DIÁRIO OFICIAL ELETRÔNICO DO MUNICÍPIO DE RIBEIRÃO DO PINHAL

Conforme Lei Municipal n.º 1.967/2018.

Ano IV | Edição n.º 637 - Terça-feira, 27 de julho de 2021.

Página: 017



**MUNICÍPIO DE RIBEIRÃO DO PINHAL**  
**RELATÓRIO RESUMIDO DA EXECUÇÃO ORÇAMENTÁRIA**  
**DEMONSTRATIVO DAS RECEITAS E DESPESAS COM MANUTENÇÃO E DESENVOLVIMENTO DO ENSINO - MDE**  
**ORÇAMENTO FISCAL E DA SEGURIDADE SOCIAL**  
**MAIO A JUNHO DE 2021**

Página: 2 / 3

RREO - ANEXO 8 (LDB, art.72)

DESPESAS DO FUNDEB	DOTAÇÃO INICIAL	DOTAÇÃO ATUALIZADA (d)	DESPESAS EMPENHADAS		DESPESAS LIQUIDADAS	
			Até bimestre (e)	%(f) = (e/d)x100	Até bimestre (g)	%(h) = (g/d)x100
13 - PAGAMENTO DOS PROFISSIONAIS DO MAGISTÉRIO	3.782.000,00	3.782.000,00	3.019.935,58	79,85	3.019.935,58	79,85
13.1 - Com educação infantil	122.000,00	122.000,00	0,00	0,00	0,00	0,00
13.2 - Com ensino fundamental	3.660.000,00	3.660.000,00	3.019.935,58	82,51	3.019.935,58	82,51
14 - OUTRAS DESPESAS	1.764.000,00	1.869.000,00	1.780.385,28	95,26	771.558,08	41,28
14.1 - Com educação infantil	376.000,00	0,00	0,00	0,00	0,00	0,00
14.2 - Com ensino fundamental	1.388.000,00	1.869.000,00	1.780.385,28	95,26	771.558,08	41,28
15 - TOTAL DAS DESPESAS COM FUNDEB (13+14)	5.546.000,00	5.651.000,00	4.800.320,86	84,95	3.791.493,66	67,09

DEDUÇÕES PARA FINS DE LIMITE DO FUNDEB	Valor
16 - RESTOS A PAGAR INSCRITOS NO EXERCÍCIO SEM DISPONIBILIDADE DE RECURSOS DO FUNDEB	1.008.778,92
16.1 - FUNDEB 60%	0,00
16.2 - FUNDEB 40%	1.008.778,92
17 - DESPESAS CUSTEADAS COM SUPERÁVIT FINANCEIRO DO EXERCÍCIO ANTERIOR DO FUNDEB	208.419,67
17.1 - FUNDEB 60%	208.377,72
17.2 - FUNDEB 40%	41,95
18 - TOTAL DAS DEDUÇÕES CONSIDERADAS PARA FINS DE LIMITE DO FUNDEB (16+17)	1.217.198,59

INDICADORES DO FUNDEB	Valor
19 - TOTAL DAS DESPESAS DO FUNDEB PARA FINS DE LIMITE (15 - 18)	2.574.295,07
19.1 - Mínimo de 60% do FUNDEB na Remuneração do Magistério (13 - (16.1 + 17.1)) / ((11) x 100) %	69,04
19.2 - Máximo de 40% em Despesa com MDE, que não Remuneração do Magistério (14 - (16.2 + 17.2)) / ((11) x 100) %	(5,83)
19.3 - Máximo de 5% não Aplicado no Exercício (100 - (19.1 + 19.2)) %	36,78

CONTROLE DA UTILIZAÇÃO DE RECURSOS NO EXERCÍCIO SUBSEQUENTE	Valor
20 - RECURSOS RECEBIDOS DO FUNDEB NO EXERCÍCIO ANTERIOR QUE NÃO FORAM UTILIZADOS	208.419,67
21 - DESPESAS CUSTEADAS COM O SALDO DO ITEM 20 ATÉ O 1º TRIMESTRE DO EXERCÍCIO	208.419,67

MANUTENÇÃO E DESENVOLVIMENTO DO ENSINO - DESPESAS CUSTEADAS COM A RECEITA RESULTANTE DE IMPOSTOS E RECURSOS DO FUNDEB						
DESPESAS COM AÇÕES TÍPICAS DE MDE	DOTAÇÃO INICIAL	DOTAÇÃO ATUALIZADA (d)	DESPESAS EMPENHADAS		DESPESAS LIQUIDADAS	
			Até bimestre (e)	%(f) = (e/d)x100	Até bimestre (g)	%(h) = (g/d)x100
22 - EDUCAÇÃO INFANTIL	1.188.000,00	812.000,00	378.627,56	46,63	283.797,56	34,95
22.1 - Despesas custeadas com recursos do FUNDEB	498.000,00	122.000,00	0,00	0,00	0,00	0,00
22.2 - Despesas custeadas com outros recursos de impostos	690.000,00	690.000,00	378.627,56	54,87	283.797,56	41,13
23 - ENSINO FUNDAMENTAL	7.828.000,00	8.299.000,00	5.974.219,71	71,99	4.841.149,04	58,33
23.1 - Despesas custeadas com recursos do FUNDEB	5.048.000,00	5.529.000,00	4.800.320,86	86,82	3.791.493,66	68,57
23.2 - Despesas custeadas com outros recursos de impostos	2.780.000,00	2.770.000,00	1.180.663,07	42,62	1.056.419,60	38,14
23.9 - Dedução de Despesas indevidamente contabilizadas	0,00	0,00	(6.764,22)	0,00	(6.764,22)	0,00
24 - ENSINO MÉDIO	0,00	0,00	0,00	0,00	0,00	0,00
25 - ENSINO SUPERIOR	0,00	0,00	0,00	0,00	0,00	0,00
26 - ENSINO PROFISSIONAL NÃO INTEGRADO AO ENSINO REGULAR	0,00	0,00	0,00	0,00	0,00	0,00
27 - OUTRAS	0,00	0,00	0,00	0,00	0,00	0,00
28 - TOTAL DAS DESPESAS COM AÇÕES TÍPICAS DE MDE (22+23+24+25+26+27)	9.016.000,00	9.111.000,00	6.352.847,27	69,73	5.124.946,60	56,25

DEDUÇÕES CONSIDERADAS PARA FINS DE LIMITE CONSTITUCIONAL	Valor
29 - RESULTADO LÍQUIDO DAS TRANSFERÊNCIAS DO FUNDEB = (12)	1.711.447,33
30 - DESPESAS CUSTEADAS COM A COMPLEMENTAÇÃO DO FUNDEB NO EXERCÍCIO	0,00
31 - DESPESAS CUSTEADAS COM O SUPERÁVIT FINANCEIRO, DO EXERCÍCIO ANTERIOR, DO FUNDEB	208.419,67
32 - DESPESAS CUSTEADAS COM O SUPERÁVIT FINANCEIRO, DO EXERCÍCIO ANTERIOR, DE OUTROS RECURSOS DE IMPOSTOS	22.356,95
33 - RESTOS A PAGAR INSCRITOS NO EXERCÍCIO SEM DISPONIBILIDADE FINANCEIRA DE RECURSOS DE IMPOSTOS VINCULADOS AO ENSINO	567.776,25
34 - CANCELAMENTO, NO EXERCÍCIO, DE RESTOS A PAGAR INSCRITOS COM DISPONIBILIDADE FINANCEIRA DE RECURSOS DE IMPOSTOS VINCULADOS AO ENSINO = (44 j)	10.971,00
35 - TOTAL DAS DEDUÇÕES CONSIDERADAS PARA FINS DE LIMITE CONSTITUCIONAL (29+30+31+32+33+34)	2.520.971,20
36 - TOTAL DAS DESPESAS PARA FINS DE LIMITE (22+23-35)	2.603.975,40
37 - PERCENTUAL DE APLICAÇÃO EM MDE SOBRE A RECEITA LÍQUIDA DE IMPOSTOS ((36) / (3) x 100) % - LIMITE CONSTITUCIONAL 25%	17,87

# DIÁRIO OFICIAL ELETRÔNICO DO MUNICÍPIO DE RIBEIRÃO DO PINHAL

Conforme Lei Municipal n.º 1.967/2018.

Pág. 018

Ano IV | Edição n.º 637 - Terça-feira, 27 de julho de 2021.



**PREFEITURA DE**  
**RIBEIRÃO DO PINHAL**  
ESTADO DO PARANÁ

**MUNICÍPIO DE RIBEIRÃO DO PINHAL**  
**RELATÓRIO RESUMIDO DA EXECUÇÃO ORÇAMENTÁRIA**  
**DEMONSTRATIVO DAS RECEITAS E DESPESAS COM MANUTENÇÃO E DESENVOLVIMENTO DO ENSINO - MDE**  
**ORÇAMENTO FISCAL E DA SEGURIDADE SOCIAL**  
**MAIO A JUNHO DE 2021**

RREO - ANEXO 8 (LDB, art.72)

Página: 3 / 3

OUTRAS DESPESAS CUSTEADAS COM RECEITAS ADICIONAIS PARA FINANCIAMENTO DO ENSINO	DOTAÇÃO INICIAL	DOTAÇÃO ATUALIZADA (d)	DESPESAS EMPENHADAS		DESPESAS LIQUIDADAS	
			Até bimestre (e)	% (f) = (e/d)x100	Até bimestre (g)	%(h) = (g/d)x100
38 - DESPESAS CUSTEADAS COM APL FINAN DE OUTROS RECURSOS DE IMP VINC AO ENSINO	0,00	0,00	0,00	0,00	0,00	0,00
39 - DESPESAS CUSTEADAS COM A CONTRIBUIÇÃO SOCIAL DO SALÁRIO-EDUCAÇÃO	510.000,00	510.000,00	229.383,50	44,98	229.383,50	44,98
40 - DESPESAS CUSTEADAS COM OPERAÇÕES DE CRÉDITO	0,00	0,00	0,00	0,00	0,00	0,00
41 - DESPESAS CUSTEADAS COM OUTRAS RECEITAS PARA FINANCIAMENTO DO ENSINO	567.000,00	567.000,00	72.445,08	12,78	72.445,08	12,78
42 - TOTAL DAS DESPESAS CUSTEADAS COM RECEITAS ADICIONAIS PARA FINANCIAMENTO DO ENSINO (38+ 39 + 40 + 41)	1.077.000,00	1.077.000,00	301.828,58	28,02	301.828,58	28,02
43 - TOTAL GERAL DAS DESPESAS COM MDE (28+42)	10.093.000,00	10.188.000,00	6.654.675,85	65,32	5.426.775,18	53,27

RESTOS A PAGAR INSCRITOS COM DISPONIBILIDADE FINANCEIRA DE RECURSOS DE IMPOSTOS VINCULADOS AO ENSINO	SALDO ATÉ BIMESTRE	CANCELADOS EM 2021 (j)
44 - RESTOS A PAGAR DE DESPESAS COM MANUTENÇÃO E DESENVOLVIMENTO DO ENSINO	1.321.899,17	10.971,00

CONTROLE DA DISPONIBILIDADE FINANCEIRA	FUNDEB	SALÁRIO EDUCAÇÃO
45 - DISPONIBILIDADE FINANCEIRA EM 31 DE DEZEMBRO DE 2020	296.557,02	341.851,47
46 - (+) INGRESSOS DE RECURSOS DO FUNDEB ATÉ O BIMESTRE (Orçamentário)	4.070.113,07	229.682,06
47 - (-) PAGAMENTOS EFETUADOS ATÉ O BIMESTRE	3.879.630,61	340.564,09
47.1 - Orçamento do Exercício	3.791.493,66	229.383,50
47.2 - Restos a Pagar	88.136,95	111.180,59
48 - (+) RECEITA DE APLICAÇÃO FINANCEIRA DOS RECURSOS DO FUNDEB ATÉ O BIMESTRE	2.006,57	1.115,93
49 - (-) DISPONIBILIDADE FINANCEIRA ATÉ O BIMESTRE	489.046,05	232.085,37
50 - (+) Ajustes	0,00	0,00
50.1 - (+) Retenções	0,00	0,00
50.2 - (-) Valores a recuperar	0,00	0,00
50.3 - (+) Outros valores extraorçamentários	0,00	0,00
50.4 - (+) Conciliação Bancária	0,00	0,00
51 - (=) SALDO FINANCEIRO CONCILIADO	489.046,05	232.085,37

DARTAGNAN CALIXTO FRAIZ

Prefeito Municipal

ALAN PAIVA

Controle Interno

MARCELO CORINTH

Contador

# DIÁRIO OFICIAL ELETRÔNICO DO MUNICÍPIO DE RIBEIRÃO DO PINHAL

Conforme Lei Municipal n.º 1.967/2018.

Ano IV | Edição n.º 637 - Terça-feira, 27 de julho de 2021.

Pág. 019



**PREFEITURA DE**  
**RIBEIRÃO DO PINHAL**  
ESTADO DO PARANÁ



**MUNICÍPIO DE RIBEIRÃO DO PINHAL**  
**RELATÓRIO RESUMIDO DA EXECUÇÃO ORÇAMENTÁRIA**  
**DEMONSTRATIVO DOS RESTOS A PAGAR POR PODER E ORGÃO**  
**ORÇAMENTO FISCAL E DA SEGURIDADE SOCIAL**  
**MAIO A JUNHO DE 2021**

Página: 1 / 1

RREO - ANEXO 7 (LRF, art. 53, inciso V)

PODER/ ORGÃO	RESTOS A PAGAR PROCESSADOS					RESTOS A PAGAR NÃO PROCESSADOS					Saldo Total L = (e+k)	
	Inscritos		Pagos	Cancelados	Saldo	Inscritos		Liquidados	Pagos	Cancelados		Saldo
	Em Exercícios Anteriores (a)	Em 31 de dezembro de 2020 (b)				Em Exercícios Anteriores (f)	Em 31 de dezembro de 2020 (g)					
RESTOS A PAGAR (EXCETO INTRAORÇAMENTÁRIOS) (I)	54.819,12	696.112,25	383.156,68	186.920,12	180.854,57	1.137.214,28	2.212.059,60	1.804.861,20	1.798.803,99	10.971,00	1.539.498,89	1.720.353,46
<b>EXECUTIVO</b>												
Município de Ribeirão do Pinhal	54.819,12	696.112,25	383.156,68	186.920,12	180.854,57	1.137.214,28	2.212.059,60	1.804.861,20	1.798.803,99	10.971,00	1.539.498,89	1.720.353,46
EXECUTIVO MUNICIPAL	0,00	318,95	0,00	0,00	318,95	4.055,10	0,00	0,00	0,00	0,00	4.055,10	4.374,05
SECRETARIA MUNICIPAL DE ADMINISTRAÇÃO	0,00	84.233,35	23.633,10	0,00	60.600,25	49.968,30	89.862,06	14.102,80	14.102,80	0,00	125.727,56	186.327,81
SECRETARIA MUNICIPAL DA FAZENDA E PLANEJAMENTO	1.090,00	0,00	0,00	0,00	1.090,00	0,00	0,00	0,00	0,00	0,00	0,00	1.090,00
SECRETARIA MUNICIPAL DE OBRAS PÚBLICAS E	49.022,56	238.240,00	49.319,88	186.920,12	51.022,56	148.886,05	996.797,00	799.610,37	799.610,37	0,00	346.072,68	397.095,24
SECRETARIA MUNICIPAL DE TRANSPORTES E VIAÇÃO	4.706,56	3.528,00	0,00	0,00	8.234,56	7.539,10	21.619,31	0,00	0,00	0,00	29.158,41	37.392,97
SECRETARIA MUNICIPAL DE EDUCAÇÃO E CULTURA	0,00	330.239,17	302.136,95	0,00	28.102,22	856.159,11	141.630,15	134.480,59	134.480,59	10.971,00	852.337,67	880.439,89
SECRETARIA MUNICIPAL DA SAÚDE	0,00	36.583,14	5.097,71	0,00	31.485,43	61.449,33	151.726,31	85.620,82	85.620,82	0,00	127.554,82	159.040,25
SECRETARIA MUNICIPAL DE PROMOÇÃO SOCIAL	0,00	1.184,02	1.183,42	0,00	0,60	2.509,89	68.014,16	33.511,01	27.454,47	0,00	43.069,58	43.070,18
SECRETARIA MUNICIPAL DE AGRICULTURA,	0,00	0,00	0,00	0,00	0,00	6.647,40	0,00	150,00	150,00	0,00	6.497,40	6.497,40
SECRETARIA MUNICIPAL DE ESPORTES, TURISMO E LAZER	0,00	1.785,62	1.785,62	0,00	0,00	0,00	742.410,61	737.385,94	737.385,94	0,00	5.025,67	5.025,67
RESTOS A PAGAR (INTRA-ORÇAMENTÁRIOS) (II)	0,00	0,00	0,00	0,00	0,00	0,00	0,00	0,00	0,00	0,00	0,00	0,00
<b>TOTAL (III) = (I + II)</b>	<b>54.819,12</b>	<b>696.112,25</b>	<b>383.156,68</b>	<b>186.920,12</b>	<b>180.854,57</b>	<b>1.137.214,28</b>	<b>2.212.059,60</b>	<b>1.804.861,20</b>	<b>1.798.803,99</b>	<b>10.971,00</b>	<b>1.539.498,89</b>	<b>1.720.353,46</b>

DARTAGNAN CALIXTO FRAIZ

Prefeito Municipal

ALAN PAIVA

Controlador Interno

MARCELO CORINTH

Contador

# DIÁRIO OFICIAL ELETRÔNICO DO MUNICÍPIO DE RIBEIRÃO DO PINHAL

Conforme Lei Municipal n.º 1.967/2018.

Ano IV | Edição n.º 637 - Terça-feira, 27 de julho de 2021.

Página: 020



**PREFEITURA DE**  
**RIBEIRÃO DO PINHAL**  
ESTADO DO PARANÁ

**MUNICÍPIO DE RIBEIRÃO DO PINHAL**  
**RELATÓRIO RESUMIDO DA EXECUÇÃO ORÇAMENTARIA**  
**DEMONSTRATIVO DOS RESULTADOS PRIMÁRIO E NOMINAL**  
**ORÇAMENTO FISCAL E DA SEGURIDADE SOCIAL**  
**JANEIRO A JUNHO DE 2021**

Página: 1 / 2

RREO - ANEXO 6 (LRF, art 53, inciso III)

RECEITAS PRIMÁRIAS	PREVISÃO ATUALIZADA	Até Junho / 2021	
		RECEITAS REALIZADAS (a)	
<b>RECEITAS CORRENTES (I)</b>	31.273.485,25	19.015.928,65	
Impostos, Taxas e Contribuições de Melhoria	4.011.000,00	2.881.952,45	
IPTU	2.600.000,00	1.269.012,61	
ISS	260.000,00	275.462,53	
ITBI	500.000,00	851.594,96	
IRRF	430.000,00	386.026,92	
Outros Impostos, Taxas e Contribuições de Melhoria	221.000,00	99.855,43	
Contribuições	155.000,00	99.010,84	
Receita patrimonial	377.500,83	39.040,80	
Aplicações Financeiras (II)	367.500,88	32.066,51	
Outras Receitas Patrimoniais	9.999,95	6.974,29	
Transferências correntes	26.700.984,42	15.165.409,16	
Cota-Parte do FPM	10.633.504,15	6.399.006,51	
Cota-Parte do ICMS	3.000.000,00	2.123.444,00	
Cota-Parte do IPVA	1.000.000,00	861.648,73	
Cota-Parte do ITR	300.000,00	17.382,82	
Transferências da LC 87/1996	36.480,00	0,00	
Transferências da LC 61/1989	0,00	0,00	
Transferências do FUNDEB	7.131.428,57	4.070.113,07	
Outras transferências correntes	4.599.571,70	1.693.814,03	
Demais receitas correntes	29.000,00	830.515,40	
Outras Receitas Financeiras (III)	0,00	0,00	
Receitas Correntes Restantes	29.000,00	830.515,40	
<b>RECEITAS PRIMÁRIAS CORRENTES (IV) = (I - II - III)</b>	30.905.984,37	18.983.862,14	
<b>RECEITAS DE CAPITAL (V)</b>	1.003.001,72	205.400,00	
Operações de Crédito (VI)	0,00	0,00	
Amortização de Empréstimos (VII)	0,00	0,00	
Alienação de Bens	0,00	15.500,00	
Receitas de Alienação de Investimentos Temporários (VIII)	0,00	0,00	
Receitas de Alienação de Investimentos Permanentes (IX)	0,00	0,00	
Outras Alienações de Bens	0,00	15.500,00	
Transferências de Capital	1.003.001,72	189.900,00	
Convênios	2.420,00	189.900,00	
Outras Transferências de Capital	1.000.581,72	0,00	
Outras Receitas de Capital	0,00	0,00	
Outras Receitas de Capital Não Primárias (X)	0,00	0,00	
Outras Receitas de Capital Primárias	0,00	0,00	
<b>RECEITAS PRIMÁRIAS DE CAPITAL (XI) = (V - VI - VII - VIII - IX - X)</b>	1.003.001,72	205.400,00	
<b>RECEITA PRIMÁRIA TOTAL (XII) = (IV + XI)</b>	31.908.986,09	19.189.262,14	

DESPESAS PRIMÁRIAS	DOTAÇÃO ATUALIZADA	Até Junho / 2021					
		DESPESAS EMPENHADAS	DESPESAS LIQUIDADAS	DESPESAS PAGAS (a)	RESTOS A PAGAR PROCESSADOS PAGOS (b)	RESTOS A PAGAR NÃO PROCESSADOS	
						LIQUIDADOS	PAGOS (c)
<b>DESPESAS CORRENTES (XIII)</b>	30.210.996,95	16.720.862,79	14.901.289,06	14.507.928,75	98.559,08	76.277,52	70.220,98
Pessoal e encargos sociais	15.813.929,64	9.432.006,03	9.432.006,03	9.430.576,40	88.136,95	0,00	0,00
Juros e Encargos da Dívida (XIV)	50.000,00	0,00	0,00	0,00	0,00	0,00	0,00
Outras despesas correntes	14.347.067,31	7.288.856,76	5.469.283,03	5.077.352,35	10.422,13	76.277,52	70.220,98
Transferências Constitucionais e Legais	0,00	0,00	0,00	0,00	0,00	0,00	0,00
Demais Despesas Correntes	14.347.067,31	7.288.856,76	5.469.283,03	5.077.352,35	10.422,13	76.277,52	70.220,98
<b>DESPESAS PRIMÁRIAS CORRENTES (XV) = (XIII - XIV)</b>	30.160.996,95	16.720.862,79	14.901.289,06	14.507.928,75	98.559,08	76.277,52	70.220,98
<b>DESPESAS DE CAPITAL (XVI)</b>	2.705.434,13	674.381,07	421.746,07	398.286,24	284.597,60	1.728.583,68	1.728.583,01
Investimentos	2.355.434,13	470.551,21	217.916,21	194.456,38	284.597,60	1.728.583,68	1.728.583,01
Inversões financeiras	0,00	0,00	0,00	0,00	0,00	0,00	0,00
Concessão de Empréstimos e Financiamentos (XVII)	0,00	0,00	0,00	0,00	0,00	0,00	0,00
Aquisição de Título de Capital já Integralizado (XVIII)	0,00	0,00	0,00	0,00	0,00	0,00	0,00
Aquisição de Título de Crédito (XIX)	0,00	0,00	0,00	0,00	0,00	0,00	0,00
Demais inversões financeiras	0,00	0,00	0,00	0,00	0,00	0,00	0,00
Amortização da Dívida (XX)	350.000,00	203.829,86	203.829,86	203.829,86	0,00	0,00	0,00
<b>DESPESAS PRIMÁRIAS DE CAPITAL (XXI) = (XVI - XVII - XVIII - XIX - XX)</b>	2.355.434,13	470.551,21	217.916,21	194.456,38	284.597,60	1.728.583,68	1.728.583,01
<b>RESERVA DE CONTINGÊNCIA (XXII)</b>	10.000,00	0,00	0,00	0,00	0,00	0,00	0,00
<b>DESPESA PRIMÁRIA TOTAL (XXIII) = (XV + XXI + XXII)</b>	32.526.431,08	17.191.414,00	15.119.205,27	14.702.385,13	383.156,68	1.804.861,20	1.798.803,99

**RESULTADO PRIMÁRIO - Acima da Linha (XXIV) = [XIIa - (XXIIIa + XXIIIb + XXIIIc)]** 2.304.916,34

# DIÁRIO OFICIAL ELETRÔNICO DO MUNICÍPIO DE RIBEIRÃO DO PINHAL

Conforme Lei Municipal n.º 1.967/2018.

Ano IV | Edição n.º 637 - Terça-feira, 27 de julho de 2021.

Pág. 021



**PREFEITURA DE  
RIBEIRÃO DO PINHAL**  
ESTADO DO PARANÁ



**MUNICÍPIO DE RIBEIRÃO DO PINHAL  
RELATÓRIO RESUMIDO DA EXECUÇÃO ORÇAMENTÁRIA  
DEMONSTRATIVO DOS RESULTADOS PRIMÁRIO E NOMINAL  
ORÇAMENTO FISCAL E DA SEGURIDADE SOCIAL  
JANEIRO A JUNHO DE 2021**

Página: 2 / 2

RREO - ANEXO 6 (LRF, art 53, inciso III)

META FISCAL PARA O RESULTADO PRIMÁRIO		VALOR CORRENTE	
Meta fixada no Anexo de Metas Fiscais da LDO para o exercício de referência		0,00	
JUROS NOMINAIS		Até Junho / 2021	
		VALOR INCORRIDO	
Juros, Encargos e Variações Monetárias Ativos (XXV)		32.066,51	
Juros, Encargos e Variações Monetárias Passivos (XXVI)		0,00	
<b>RESULTADO NOMINAL - Acima da Linha (XXVII) = XXIV + (XXV - XXVI)</b>		<b>2.336.982,85</b>	
META FISCAL PARA O RESULTADO NOMINAL		VALOR CORRENTE	
Meta fixada no Anexo de Metas Fiscais da LDO para o exercício de referência		0,00	
<b>ABAIXO DA LINHA</b>			
CÁLCULO DO RESULTADO NOMINAL		SALDO	
		Em 31/12/2020 (a)	Até Junho / 2021 (b)
DÍVIDA CONSOLIDADA (XXVIII)		3.434.897,05	3.231.067,19
DEDUÇÕES (XXX)		5.711.118,97	7.184.040,39
Disponibilidade de Caixa		5.711.118,97	7.184.040,39
Disponibilidade de Caixa Bruta		6.462.050,34	7.787.772,31
(-) Restos a Pagar Processados (XXX)		750.931,37	603.731,92
Demais Haveres Financeiros		0,00	0,00
DÍVIDA CONSOLIDADA LÍQUIDA (XXXI) = (XXVIII - XXX)		(2.276.221,92)	(3.952.973,20)
<b>RESULTADO NOMINAL - Abaixo da Linha (XXXII) = (XXXIa - XXXIb)</b>		<b>1.676.751,28</b>	
AJUSTE METODOLÓGICO		Até Junho / 2021	
VARIACÃO SALDO RPP = (XXXIII) = (XXXa - XXXb)		147.199,45	
RECEITA DE ALIENAÇÃO DE INVESTIMENTOS PERMANENTES (IX)		0,00	
PASSIVOS RECONHECIDOS NA DC (XXXIV)		2.440.519,04	
VARIACÃO CAMBIAL (XXXV)		0,00	
PAGAMENTO DE PRECATÓRIOS INTEGRANTES DA DC (XXXVI)		0,00	
OUTROS AJUSTES (XXXVII)		0,00	
<b>RESULTADO NOMINAL AJUSTADO - Abaixo da Linha (XXXVIII) = (XXXII - XXXIII - IX + XXXIV + XXXV - XXXVI + XXXVII)</b>		<b>3.970.070,87</b>	
<b>RESULTADO PRIMÁRIO - Abaixo da Linha (XXXIX) = XXXVIII - (XXV - XXVI)</b>		<b>3.938.004,36</b>	
INFORMAÇÕES ADICIONAIS		PREVISÃO ORÇAMENTÁRIA	
SALDO DE EXERCÍCIOS ANTERIORES		649.944,11	
Recursos Arrecadados em Exercícios Anteriores - RPPS		0,00	
Superávit Financeiro Utilizado para Abertura e Reabertura de Créditos Adicionais		649.944,11	
RESERVA ORÇAMENTÁRIA DO RPPS		0,00	

DARTAGNAN CALIXTO FRAIZ

Prefeito Municipal

ALAN PAIVA

Controle Interno

MARCELO CORINTH

Contador

# DIÁRIO OFICIAL ELETRÔNICO DO MUNICÍPIO DE RIBEIRÃO DO PINHAL

Conforme Lei Municipal n.º 1.967/2018.

Ano IV | Edição n.º 637 - Terça-feira, 27 de julho de 2021.

Pág. 022



**PREFEITURA DE  
RIBEIRÃO DO PINHAL**  
ESTADO DO PARANÁ

**MUNICÍPIO DE RIBEIRÃO DO PINHAL**  
**RELATÓRIO RESUMIDO DA EXECUÇÃO ORÇAMENTÁRIA**  
**DEMONSTRATIVO SIMPLIFICADO DO RELATÓRIO RESUMIDO DA EXECUÇÃO ORÇAMENTÁRIA**  
**ORÇAMENTO FISCAL E DA SEGURIDADE SOCIAL**  
**JANEIRO A JUNHO DE 2021**

RREO - Anexo 14 (LRF, Art. 48)

Página: 1 / 2

BALANÇO ORÇAMENTÁRIO		Até o Bimestre			
Previsão Inicial da Receita				31.000.000,00	
Previsão Atualizada da Receita				32.276.486,97	
Receitas Realizadas				19.221.328,65	
Déficit Orçamentário				0,00	
Saldos de Exercícios Anteriores				649.944,11	
Dotação Inicial				31.000.000,00	
Créditos Adicionais				1.926.431,08	
Dotação Atualizada				32.926.431,08	
Despesas Empenhadas				17.395.243,86	
Despesas Liquidadas				15.323.035,13	
Despesas Pagas				14.906.214,99	
Superávit Orçamentário				3.898.293,52	
DESPESAS POR FUNÇÃO / SUBFUNÇÃO		Até o Bimestre			
Despesas Empenhadas				17.395.243,86	
Despesas Liquidadas				15.323.035,13	
RECEITA CORRENTE LÍQUIDA - RCL		Até o Bimestre			
Receita Corrente Líquida				38.379.560,84	
Receita Corrente Líquida Ajustada para Cálculo dos Limites de Endividamento				37.223.308,46	
Receita Corrente Líquida Ajustada para Cálculo dos Limites da Despesa com Pessoal				37.223.308,46	
RECEITAS E DESPESAS DO REGIME PRÓPRIO DE PREVIDÊNCIA DOS SERVIDORES		Até o Bimestre			
<b>Regime Próprio de Previdência dos Servidores - PLANO PREVIDENCIÁRIO</b>					
Receitas Previdenciárias Realizadas				0,00	
Despesas Previdenciárias Liquidadas				0,00	
Resultado Previdenciário				0,00	
<b>Regime Próprio de Previdência dos Servidores - PLANO FINANCEIRO</b>					
Receitas Previdenciárias Realizadas				0,00	
Despesas Previdenciárias Liquidadas				0,00	
Resultado Previdenciário				0,00	
RESULTADO NOMINAL E PRIMÁRIO		Meta fixada no anexo de metas fiscais da LDO (a)	Resultado apurado até o bimestre (b)	% em relação a meta (b/a)	
Resultado Nominal		0,00	2.336.982,85	0,00 %	
Resultado Primário		0,00	2.304.916,34	0,00 %	
MOVIMENTAÇÃO DOS RESTOS A PAGAR		Inscrição	Cancelamento até o bimestre	Pagamento até o bimestre	Saldo
<b>RESTOS A PAGAR PROCESSADOS</b>					
Poder Executivo		750.931,37	186.920,12	383.156,68	180.854,57
Poder Legislativo		0,00	0,00	0,00	0,00
<b>RESTOS A PAGAR NÃO-PROCESSADOS</b>					
Poder Executivo		3.349.273,88	10.971,00	1.798.803,99	1.539.498,89
Poder Legislativo		0,00	0,00	0,00	0,00
<b>TOTAL</b>		<b>4.100.205,25</b>	<b>197.891,12</b>	<b>2.181.960,67</b>	<b>1.720.353,46</b>
DESPESAS COM MANUTENÇÃO E DESENVOLVIMENTO DO ENSINO - MDE		Valor apurado até o bimestre	Limites constitucionais anuais		
Mínimo Anual de 25% dos Impostos na Manutenção e Desenvolvimento do Ensino - MDE		2.603.975,40	% Mínimo a aplicar no exercício	% Aplicado até o bimestre	
Mínimo Anual de 60% do FUNDEB na Remuneração do Magistério com Educação Infantil e Ensino		3.019.935,58	25% / 18%	17,87 %	
			60%	69,04 %	
RECEITAS DE OPERAÇÕES DE CRÉDITO E DESPESAS DE CAPITAL		Valor apurado até o bimestre	Saldo a realizar		
Receita de Operações de Crédito		0,00	0,00		
Despesa de Capital Líquida		674.381,07	2.031.053,06		
PROJEÇÃO ATUARIAL DOS REGIMES DE PREVIDÊNCIA		Exercício em Referência	10º Exercício	20º Exercício	35º Exercício
<b>Plano Previdenciário</b>					
Receitas Previdenciárias		0,00	0,00	0,00	0,00
Despesas Previdenciárias		0,00	0,00	0,00	0,00
Resultado Previdenciário		0,00	0,00	0,00	0,00
<b>Plano Financeiro</b>					
Receitas Previdenciárias		0,00	0,00	0,00	0,00
Despesas Previdenciárias		0,00	0,00	0,00	0,00
Resultado Previdenciário		0,00	0,00	0,00	0,00
RECEITA DA ALIENAÇÃO DE ATIVOS E APLICAÇÃO DOS RECURSOS		Valor apurado até o bimestre	Saldo a realizar		
Receita de Capital Resultante da Alienação de Ativos		15.500,00	(15.500,00)		
Aplicação dos Recursos da Alienação de Ativos		0,00	0,00		
DESPESAS COM AÇÕES E SERVIÇOS PÚBLICOS DE SAÚDE		Valor apurado até o bimestre	Limites constitucionais anuais		
Despesas Próprias com Ações e Serviços Públicos de Saúde		2.677.040,17	% Mínimo a aplicar no exercício	% Aplicado até o bimestre	
			15%	18,37 %	
DESPESAS DE CARÁTER CONTINUADO DERIVADAS DE PPP		Valor apurado no Exercício Corrente			
Total das Despesas/RCL ( % )					



**PREFEITURA DE**  
**RIBEIRÃO DO PINHAL**  
ESTADO DO PARANÁ



**MUNICÍPIO DE RIBEIRÃO DO PINHAL**  
**RELATÓRIO RESUMIDO DA EXECUÇÃO ORÇAMENTÁRIA**  
**DEMONSTRATIVO SIMPLIFICADO DO RELATÓRIO RESUMIDO DA EXECUÇÃO ORÇAMENTÁRIA**  
**ORÇAMENTO FISCAL E DA SEGURIDADE SOCIAL**  
**JANEIRO A JUNHO DE 2021**

RREO - Anexo 14 (LRF, Art. 48)

Página: 2 / 2

\_\_\_\_\_  
DARTAGNAN CALIXTO FRAIZ

Prefeito Municipal

\_\_\_\_\_  
ALAN PAIVA

Controlador Interno

\_\_\_\_\_  
MARCELO CORINTH

Contador



PREFEITURA DE  
**RIBEIRÃO DO PINHAL**  
ESTADO DO PARANÁ

**DECRETO N.º 131/2021**

**SÚMULA:** Exoneração de suplente do cargo de membro do Conselho Tutelar.

DARTAGNAN CALIXTO FRAIZ, Prefeito de Ribeirão do Pinhal, no uso de suas atribuições legais que lhe são conferidas por Lei;

**CONSIDERANDO** a decisão do CMDCA dada pela Resolução n.º 011/2021 - CDMCA

**DECRETA:**

**Art. 1º.** Fica **EXONERADA**, a Sra. Eliane Maria de Oliveira 3ª suplente do exercício do cargo de membro do Conselho Tutelar deste Município, a partir de 27/07/2021.

**Art. 2º.** Este decreto entrará em vigor na data de sua publicação.

Edifício da Prefeitura Municipal de Ribeirão do Pinhal, em 27 de Julho de 2021.

**Dartagnan Calixto Fraiz**  
**Prefeito Municipal**

**CONSELHO MUNICIPAL DOS DIREITOS DA CRIANÇA E DO ADOLESCENTE  
DE RIBEIRÃO DO PINHAL**

Dispõe sobre a aplicação de penalidades de destituição do cargo de Conselheiro Tutelar no município de Ribeirão do Pinhal e dá outras providências.

O Conselho Municipal dos Direitos da Criança e do Adolescente - CMDCA de Ribeirão do Pinhal/PR, designado pelo Decreto Municipal n.º 010/2021 de 22 de janeiro de 2021, publicado em Diário Oficial Eletrônico do Município de Ribeirão do Pinhal, Edição n.º 509 de 26/01/2021, no uso das atribuições legais que lhe confere a Lei Municipal n.º 1.729 de 15 de março de 2016,

**CONSIDERANDO** recebimento do Relatório Final de Processo Administrativo Disciplinar em face da Conselheira Tutelar Suplente Eliane Maria de Oliveira em 26/07/2021;

**CONSIDERANDO** ciência do recebimento do Relatório Final pelos membros do CMDCA;

**CONSIDERANDO** anuência da decisão expedida pela Comissão Processante dada pelo Chefe do Poder Executivo Municipal através do Ofício n.º 503/2021.

**RESOLVE:**



# DIÁRIO OFICIAL ELETRÔNICO DO MUNICÍPIO DE RIBEIRÃO DO PINHAL

Conforme Lei Municipal n.º 1.967/2018.

Pág. 025

Ano IV | Edição n.º 637 - Terça-feira, 27 de julho de 2021.

**Art. 1º.** Aplicar, a partir desta data, a penalidade de destituição do cargo de Conselheira Tutelar do Município de Ribeirão do Pinhal, estado do Paraná à senhora **Eliane Maria de Oliveira**, matrícula n.º 11381, após regular Processo Administrativo Disciplinar (PAD), observando-se o Princípio da Ampla Defesa e Contraditório e pelos fundamentos a seguir expostos: Lei Municipal n.º 1.759/2016, art. 2º, inciso XIV; art. 4º, §3º; art. 14; Lei 1.729/2016, art. 76, §6º; art. 80, incisos I, II, III; Resolução n.º 70, de 10 de dezembro de 2014, art. 44, incisos I, II, III; art. 46; art. 47, §1º e Regimento Interno do Conselho Tutelar de Ribeirão do Pinhal, Biênio 2020 a 2021, art. 27, inciso III.

**Art. 2º.** Expeça-se ofícios com cópia desta resolução comunicando o Departamento de Recursos Humanos da Prefeitura Municipal, ao Ministério Público do Estado do Paraná, bem como à Conselheira Tutelar Suplente **Eliane Maria de Oliveira**.

**Art. 3º.** Esta Resolução entra em vigor a partir da data de sua publicação, revogando-se as disposições em contrário.

Ribeirão do Pinhal, 27 de julho de 2021.

**Juliano Zacarias Ferreira**  
Presidente do CMDCA

**Assinatura Digital**