



PREFEITURA DO MUNICÍPIO DE RIBEIRÃO DO PINHAL  
- ESTADO DO PARANÁ -

**ADITIVO**

**Aditivo:** PREGÃO ELETRONICO 004-2022

**Objeto:-** Peito de Frango

**Contratação de Interessado:** Município de Ribeirão do Pinhal – Paraná.

Item	Questões relativas aos Documentos e Procedimentos a serem considerados no processo.	Sim / Não	Página
01	Consta ofício de solicitação do credenciamento a ser aditivado?	S	02,03
02	Consta demonstração do serviço?	S	02,03
03	Existe autorização para esta solicitação?	S	03
04	Existe informação de Dotação Orçamentária?	S	11
05	Existe informação de Recursos Financeiros?	S	12
06	Existe Certidão da Empresa junto ao Município?		
07	A empresa apresentou as Certidões e exigidas?		
08	Houve Parecer Jurídico?	S	14 A 17
09	O Processo foi autuado com numeração das páginas?	S	01 a 17

Parecer do Controle Interno:

Conforme análise efetuada por esta Unidade de Controle Interno, emito PARECER FAVORÁVEL à homologação do certame, do Aditivo do PREGÃO ELETRONICO nº- **027 /2024** , e por estar em conformidade com os preceitos da legislação vigente, devendo ser encaminhado para o Prefeito Municipal para HOMOLOGAÇÃO.

Ribeirão do Pinhal PR, 21 de outubro de 2024.

  
**ALAN PAIVA**  
Controle Interno



Ribeirão do Pinhal, 16 de outubro de 2024.

A  
PREFEITURA MUNICIPAL DE RIBEIRÃO DO PINHAL  
Rua Paraná, 983 – Centro  
Ribeirão do Pinhal/PR  
CEP: 86.490-000

Ilmo Sr. Prefeito Dartagnan Calixto Fraiz

**REF.: ATA DE REGISTRO DE PREÇOS Nº 027/2024**  
**2º PEDIDO DE REEQUILÍBRIO ECONÔMICO-FINANCEIRO**

A **L. AMARO DE OLIVEIRA LTDA**, inscrita no CNPJ sob o n.º 27.153.491/0001-67, com sede na Rua Raul Curupaná n.º 1392, Vila Santa Terezinha, na cidade de Ribeirão do Pinhal, Estado do Paraná, neste ato, representada por seu proprietário, vem expor e requerer o que segue:

A empresa L AMARO DE OLIVEIRA em 05 de fevereiro 2024 foi vencedora do Pregão Eletrônico 004/2024 e firmou em 28 de fevereiro de 2024 Ata de Registro de Preço, cujo objeto consiste em registro de preço para aquisição de gêneros alimentícios e ovos de chocolate, destinados a secretaria de educação, secretaria de saúde, secretaria de assistência social, secretaria de esportes, secretaria de administração e departamento de cultura.

Ocorre que na compra efetuada no dia 16 de outubro de 2024, por parte das grandes indústrias de frangos e cortes, notou-se o aumento de preço na compra de PEITO DE FRANGO, o custo que era 13,60 foi para 15,20, tendo um aumento de 11,7% no seu valor de custo, deste modo concomitantemente, aumentando também o valor do preço de venda, tendo que ser levado em consideração a margem de lucro aplicada sobre o produto no momento da venda inicial na data do pregão de 0,7% (Documento anexo).

Os preços praticados nos contratos administrativos devem corresponder a uma contraprestação justa e razoável, de forma a cobrir os custos e permitir o equilíbrio do valor contratual original com o valor de mercado atual. É exatamente o que ocorre no presente caso, sendo imperiosa a recomposição do equilíbrio econômico-financeiro em virtude do aumento de preços, nos termos do art. 124, inciso II, alínea "d", da Lei nº 14.133/21.

Ademais, a eventual necessidade de reequilíbrio econômico-financeiro do contrato está prevista na cláusula segunda da Ata de Registro de Preço nº 027/2024, sendo disciplinada a forma do pedido nos seus subitens.

Esta nota, tem a presente, a finalidade de solicitar a esta Administração, o realinhamento de nossos preços propostos de acordo com o reajuste praticados pelos laticínios Nacionais, consignando-se a partir de 16 de outubro DE 2024, para a aquisição de PEITO DE FRANGO, objeto da ata em epígrafe os valores de:

**Item 22 – PEITO DE FRANGO -R\$ 15,30 (quinze reais e trinta centavos).**

Sem mais para o momento, aguardamos pelo deferimento do pedido.



**Tabela Composição - Valores Iniciais do Contrato**

Descrição	Qty	Und.	Custo	Preço
PEITO DE FRANGO	2330	KG	R\$ 13,60	13,70
Custo/Venda				R\$ 13,70

**Tabela Composição - A partir de 16/10/2024**

Descrição	Qty	Und.	Custo	Preço
PEITO DE FRANGO	2330	KG	R\$ 15,20	15,30
Custo/Venda				R\$15,30

**Tabela de Porcentagem**

Descrição	Porcentagem
% de aumento do Custo da mercadoria	11,7%
% da margem de Lucro sobre o custo (relação Custo/Venda)	0,7%

**L AMARO DE OLIVEIRA**  
**LTDA:2715349100016**  
**7**

Assinado de forma digital  
por L AMARO DE OLIVEIRA  
LTDA:27153491000167  
Dados: 2024.10.16 11:54:48  
-03'00'

**L. AMARO DE OLIVEIRA LTDA**  
CNPJ 27.153.491/0001-67  
LUCAS AMARO DE OLIVEIRA

ATA DE RECEBIMENTO

IDENTIFICAÇÃO E ASSINATURA DO RECEBEDOR



IDENTIFICAÇÃO DO EMITENTE

**ABATEDOURO COROAVES LTDA**  
ESTRADA - DA FRUTA, 831 - LOTE 145 CXPST 1204  
GLEBA - PATRIMONIO MARINGA - 87070-002  
Maringa - PR Fone/Fax: 4432189000

**DANFE**  
Documento Auxiliar da Nota  
Fiscal Eletrônica

0 - ENTRADA  
1 - SAÍDA

1

Nº. 001.986.642  
Série 001  
Folha 1/1

CHAVE DE ACESSO

4124 0275 7290 3800 0107 5500 1001 9866 4218 6239 7574

Consulta de autenticidade no portal nacional da NF-e  
www.nfe.fazenda.gov.br/portal ou no site da Sefaz Autorizadora

ATUREZA DA OPERAÇÃO

**VENDAS - BC REDUZIDA**

PROTOCOLO DE AUTORIZAÇÃO DE USO

141240058447026 - 26/02/2024 20:37:31

INSCRIÇÃO ESTADUAL

7011153091

INSCRIÇÃO ESTADUAL DO SUBST. TRIBUT.

CNPJ

75.729.038/0001-07

DESTINATÁRIO / REMETENTE

OME / RAZÃO SOCIAL

**L. AMARO DE OLIVEIRA**

ENDEREÇO

**RUA - RAUL CURUPANA, 1392**

MUNICÍPIO

**Ribeirão do Pinhal**

CNPJ / CPF

27.153.491/0001-67

DATA DA EMISSÃO

26/02/2024

CEP

BAIRRO / DISTRITO

**VILA - SANTA TEREZINHA**

86490-000

DATA DA SAÍDA/ENTRADA

26/02/2024

UF

FONE / FAX

INSCRIÇÃO ESTADUAL

PR

43998075315

9074320500

HORA DA SAÍDA/ENTRADA

20:30:22

ATURA / DUPLICATA

um. 001  
enc. 04/03/2024  
valor R\$ 1.332,00

CÁLCULO DO IMPOSTO

BASE DE CÁLC. DO ICMS	VALOR DO ICMS	BASE DE CÁLC. ICMS S.T.	VALOR DO ICMS SUBST.	V. IMP. IMPORTAÇÃO	V. ICMS UF REMET.	VALOR DO FCP	VALOR DO PIS	V. TOTAL PRODUTO
777,00	93,24	0,00	0,00	0,00	0,00	0,00	0,00	1.332,0
ALOR DO FRETE	VALOR DO SEGURO	DESCONTO	OUTRAS DESPESAS	VALOR TOTAL IPI	V. ICMS UF DEST.	V. TOT. TRIB.	VALOR DA COFINS	V. TOTAL DA NOTA
0,00	0,00	0,00	0,00	0,00	0,00	272,40	0,00	1.332,0

TRANSPORTADOR / VOLUMES TRANSPORTADOS

OME / RAZÃO SOCIAL

**ASSIE TRANSPORTES EIRELI ME**

ENDEREÇO

**RUA GUAIBA 171 JARDIM BELA VISTA**

QUANTIDADE

108

ESPÉCIE

Quilos

MARCA

NUMERAÇÃO

PESO BRUTO

110,376

PESO LÍQUIDO

108,00

FRETE POR CONTA

(0) Emitente

CÓDIGO ANTT

PLACA DO VEÍCULO

AXK7J87

UF

PR

CNPJ / CPF

24.906.276/0001-00

MUNICÍPIO

Mandaguçu

UF

PR

INSCRIÇÃO ESTADUAL

9072282822

ADOS DOS PRODUTOS / SERVIÇOS

CÓDIGO PRODUTO	DESCRIÇÃO DO PRODUTO / SERVIÇO	NCM/SH	O/CST	CFOP	UN	QUANT	VALOR UNIT	VALOR TOTAL	B.CÁLC ICMS	VALOR ICMS	VALOR IPI	ALÍQ. ICMS	ALÍQ. I
000455	FILE DE PEITO CONG PP pRedBC=41,67%	02071400	020	5101	KG	72,0000	13,6000	979,20	571,20	68,54		12,00	
000401	PEITO CONG PP pRedBC=41,67%	02071400	020	5101	KG	36,0000	9,8000	352,80	205,80	24,70		12,00	

ADOS ADICIONAIS

INFORMAÇÕES COMPLEMENTARES

if. Contribuinte: Trib aprox R\$: Federal = 0, Estadual = 0, Municipal = 0. Fonte: IBPT 0. PLACA: AXK-7J87 UF: PR | PIS/COFINS  
LIQ REDUZIDA A ZERO CF. LEI 12839/2013 - 09/07/2013. Email do Destinatário: lucasamaroedani@gmail.com  
valor Aproximado dos Tributos : R\$ 272,40

RESERVADO AO FISCO

ATA DE RECEBIMENTO

IDENTIFICAÇÃO E ASSINATURA DO RECEBEDOR

CONTROLE INTERNO

IDENTIFICAÇÃO DO EMITENTE

**ABATEDOURO COROAVES LTDA**  
ESTRADA - DA FRUTA, 831 - LOTE 145 CXPST 1204  
GLEBA - PATRIMONIO MARINGA - 87070-002  
Maringa - PR Fone/Fax: 4432189000

**DANFE**  
Documento Auxiliar da Nota Fiscal Eletrônica

0 - ENTRADA  
1 - SAÍDA

1

Nº. 002.073.570  
Série 001  
Folha 1/1



CHAVE DE ACESSO

4124 1075 7290 3800 0107 5500 1002 0735 7011 3764 7432

Consulta de autenticidade no portal nacional da NF-e  
www.nfe.fazenda.gov.br/portal ou no site da Sefaz Autorizadora

ATUREZA DA OPERAÇÃO

**VENDAS - BC REDUZIDA**

PROTOCOLO DE AUTORIZAÇÃO DE USO

141240307011781 - 09/10/2024 05:58:14

INSCRIÇÃO ESTADUAL

7011153091

INSCRIÇÃO ESTADUAL DO SUBST. TRIBUT.

CNPJ

75.729.038/0001-07

DESTINATÁRIO / REMETENTE

RAZÃO SOCIAL

**L. AMARO DE OLIVEIRA**

ENDEREÇO

**RUA - RAUL CURUPANA, 1392**

MUNICÍPIO

**Ribeirão do Pinhal**

CNPJ / CPF

27.153.491/0001-67

DATA DA EMISSÃO

09/10/2024

CEP

BAIRRO / DISTRITO

**VILA - SANTA TEREZINHA**

86490-000

DATA DA SAÍDA/ENTRADA

09/10/2024

UF

**PR**

FONE / FAX

43998075315

INSCRIÇÃO ESTADUAL

9074320500

HORA DA SAÍDA/ENTRADA

05:45:39

TIPO DE DUPLICATA

Num. 001  
enc. 16/10/2024  
valor R\$ 8.009,20

CÁLCULO DO IMPOSTO

BASE DE CÁLC. DO ICMS	VALOR DO ICMS	BASE DE CÁLC. ICMS S.T.	VALOR DO ICMS SUBST.	V. IMP. IMPORTAÇÃO	V. ICMS UF REMET.	VALOR DO FCP	VALOR DO PIS	V. TOTAL PRODUTO
4.672,01	560,64	0,00	0,00	0,00	0,00	0,00	0,00	8.009,2
VALOR DO FRETE	VALOR DO SEGURO	DESCONTO	OUTRAS DESPESAS	VALOR TOTAL IPI	V. ICMS UF DEST.	V. TOT. TRIB.	VALOR DA COFINS	V. TOTAL DA NOTA
0,00	0,00	0,00	0,00	0,00	0,00	1.637,88	0,00	8.009,2

TRANSPORTADOR / VOLUMES TRANSPORTADOS

RAZÃO SOCIAL

**ILVIO ANTONIO DA ROSA**

ENDEREÇO

**UA PIONEIRO JOSE DE PAULA 330 CASA JARDIM NOVO ALVORADA**

QUANTIDADE

920

ESPÉCIE

**Quilos**

MARCA

NUMERAÇÃO

PESO BRUTO

939,136

PESO LÍQUIDO

920,00

FRETE POR CONTA

**(0) Emitente**

CÓDIGO ANTT

PLACA DO VEÍCULO

**EFO3J69**

UF

**PR**

CNPJ / CPF

40.543.974/0001-36

MUNICÍPIO

**Maringá**

UF

**PR**

INSCRIÇÃO ESTADUAL

ADOS DOS PRODUTOS / SERVIÇOS

CODIGO PRODUTO	DESCRIÇÃO DO PRODUTO / SERVIÇO	NCM/SH	O/CST	CFOP	UN	QUANT	VALOR UNIT	VALOR TOTAL	B.CÁLC ICMS	VALOR ICMS	VALOR IPI	ALÍQ. ICMS	ALÍQ. I
000106	FRANGO CONG pRedBC=41,67%	02071210	020	5101	KG	600,0000	6,8000	4.080,00	2.379,99	285,60		12,00	
000401	PEITO CONG PP pRedBC=41,67%	02071411	020	5101	KG	90,0000	10,7000	963,00	561,75	67,41		12,00	
000455	FILE DE PEITO CONG PP pRedBC=41,67%	02071422	020	5101	KG	144,0000	15,2000	2.188,80	1.276,79	153,21		12,00	
000501	ASA CONG PP pRedBC=41,67%	02071413	020	5101	KG	54,0000	10,9000	588,60	343,35	41,20		12,00	
000750	PÉ CONG pRedBC=41,67%	02071434	020	5101	KG	32,0000	5,9000	188,80	110,13	13,22		12,00	

ADOS ADICIONAIS

INFORMAÇÕES COMPLEMENTARES

Contribuinte: Trib aprox R\$: Federal = 0, Estadual = 0, Municipal = 0. Fonte: IBPT 0. PLACA: EFO3J69 UF: PR | 505 - IS/COFINS ALIQ REDUZIDA A ZERO CF.LEI 12839/2013 - 09/07/2013. Email do Destinatário: lucasamaroedani@gmail.com  
valor Aproximado dos Tributos : R\$ 1.637,88

RESERVADO AO FISCO



Busque um produto...



Todos os departamentos

Promoções

Minha prateleira

Listas de compra

Meus alertas

Como funciona

Site Institucional

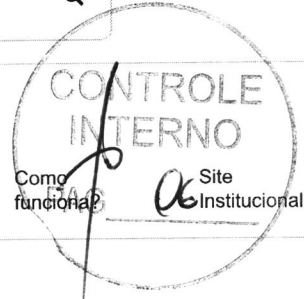

Retirada e Entrega indisponível a partir de 14/10 14:07 até 31/12

< Carnes, Aves e Peixes > Aves > Ave Congelada



Açougue

Imagens ilustrativas

Filé Peito Frango Congelado

R\$ 19,98kg



Adicionar

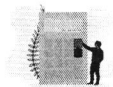

Atenção: este item tem peso variável e seu valor total pode ser atualizado pela loja após a pesagem ou dependendo da observação.

Compra mínima de 1300g  
Acréscimo de 1300 em 1300g

Aproveite e compre também



Aviso de Cookies

Usamos cookies para que sua experiência de uso fique cada vez melhor. Ao continuar navegando, você está ciente dos nossos termos e condições. Para saber mais, conheça a nossa: [Declaração de Privacidade.](#)



1kg

R\$ 13,98

Coxinha Asa  
Canção lqf

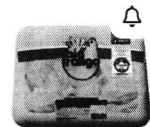

kg

R\$ 26,98kg

Meio da Asa de  
Frango Big



#### Acesso rápido

[Como funciona](#)

[Sua conta](#)

[Site Institucional](#)

[Termos de uso](#)

[Declaração de Privacidade](#)

#### Redes Sociais



powered by **site**mercado****

#### Formas de pagamento

Dinheiro

MasterCard

> Ver mais formas de pagamento

#### Loja Alexandre Rasgulaeff

Av Doutor Alexandre Rasgulaeff, 5487, Jardim Real, Maringá, PR, 87083-000

Batista & Izepe Ltda

CNPJ: 81.900.227/0016-71

Fale com o Supermercados Bom Dia Paraíso

**(44) 3253-3708**

paraiso12@bomdiaparaiso.com.br

Os preços e condições exibidas nesta loja online são válidos exclusivamente para compras pela internet e válidos durante o dia de hoje, sujeitos a disponibilidade de estoque e alteração de preço sem aviso prévio. Imagens dos produtos são meramente ilustrativas.

#### Aviso de Cookies

Usamos cookies para que sua experiência de uso fique cada vez melhor. Ao continuar navegando, você está ciente dos nossos termos e condições. Para saber mais, conheça a nossa: [Declaração de Privacidade](#).



[Início](#) > Filé Peito De Frango Congelado Kg

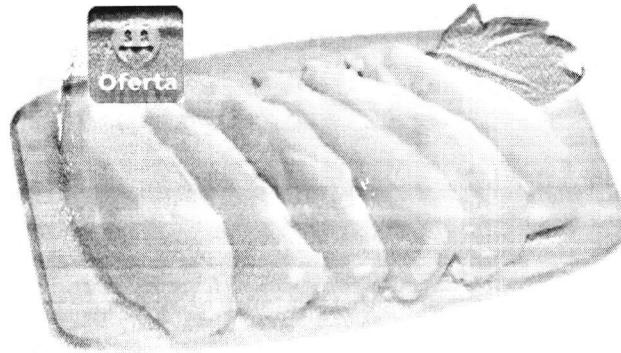

Utilizamos cookies para personalizar anúncios e melhorar a sua experiência no site. Ao continuar

**Filé Peito De Frango Congelado Kg**  
navegando, você concorda com a nossa [Política de Segurança e Privacidade](#).

Código: 945838

Filé Peito De Frango Congelado Kg está disponível para compra em incrementos de 1.2

[Aceitar Cookies](#)





De: ~~R\$ 18,59~~

Por:  
**R\$ 15,97**



Como você gosta desse produto?

Unidade

Peso

- 1 +

Adicionar

Detalhes



Filé Peito De Frango Congelado Kg

Avaliações



HIBRIDO | Adobe

Utilizamos cookies para personalizar anúncios e melhorar a sua experiência no site. Ao continuar navegando, você concorda com a nossa [Política de Segurança e Privacidade](#).





PREFEITURA MUNICIPAL DE RIBEIRÃO DO PINHAL  
- ESTADO DO PARANÁ -



Ribeirão do Pinhal, 17 de outubro de 2024.

Prezado Senhor,

Cumprimentando-o, venho pelo presente solicitar informações referentes a existência de **DÉBITOS PARA COM A FAZENDA MUNICIPAL, DOTAÇÃO ORÇAMENTÁRIA e RECURSOS FINANCEIROS**, para que possamos dar andamento aos trâmites do pedido de **reequilíbrio econômico - financeiro** do processo abaixo em conformidade com os **artigos n.º 134 e 136 I da Lei 14.133/2021, art.153 do Decreto Municipal 020/2023 e Portaria 109/2023.**

**EMPRESA CONTRATADA: L. AMARO DE OLIVEIRA**

**CNPJ: 27.153.491/0001-67**

**ENDEREÇO: RUA RAUL CURUPANÁ – 1392 – VILA SANTA TEREZINHA – CEP 86.490-000 - RIBEIRÃO DO PINHAL – PR.**

**ATA REGISTRO DE PREÇOS 027/2024 – PR 004/2024**

ITEM	DESCRIÇÃO	Vr contrata do	SALDO	REQUILÍBRIO SOLICITADO	Valor reajustado
22	Carne De Ave In Natura Tipo Animal: <b>Frango</b> . Tipo Corte: <b>Peito</b> . Apresentação: Inteiro. Estado De Conservação: Congelado(A). Processamento: Sem Pele, Sem Osso. Informações adicionais: Carne de frango tipo peito congelado sem tempero, com adição de água de no máximo de 6%. Aspecto próprio, não amolecido e nem pegajosa, cor própria sem manchas esverdeadas com cheiro e sabor característicos, com ausência de sujidades, parasitas e larvas, e deve ser registrado no SIP ou no SIF. (MARCAS REFERÊNCIA MARINGÁ, PIONIERO E SEARA). <b>(Escolas/CMEIS) MARCA MARINGÁ</b>	13,70	160 kg	15,30	2.448,00

Sem mais para o momento e colocando-me a disposição para quaisquer esclarecimentos, aproveito o ensejo para elevar meus protestos de estima e consideração.

Atenciosamente

  
**LÚCIA HELENA NOGARI MOREIRA**  
**GESTORA DA ATA REGISTRO DE PREÇOS.**

Dpto de Tributação.

**MARCELO CORINTH**

M.D. Contador E

**LUIZ ANTONIO DIAS CATARINO**

M.D. Sec.Fazenda.



# PREFEITURA DE RIBEIRÃO DO PINHAL ESTADO DO PARANÁ



MANIFESTAÇÃO ORÇAMENTÁRIA.

REFERÊNCIA - Pedido de Informação de disponibilidade de Dotação Orçamentária.

OBJETO - Aditivo de valor ao Pregão eletrônico 004/2024, ata de registro de preços 027/2024 "Merenda Escolar", conforme solicitação.

Com base no objeto cima, especificado, informo a este Setor de Compras/Licitações que o Orçamento vigente dispõe de Dotação Orçamentária apropriada e disponível, para a celebração pretendida, conforme segue.

DOTAÇÃO ORÇAMENTÁRIA.

Órgão - 07 - Secretaria Municipal de Educação e Cultura.

Unidade - 001 - Departamento de Educação.

Projeto/Atividade - 12.122.0006-2014 - Atividades do Gabinete da Educação.

Natureza da Despesa - 3.3.90.30.00.00 - Material de Consumo.

Código reduzido - 00870 - 00103 - 0103/01/01/00/00 5% - Sobre Transferências Constitucionais FUNDEB.

Código reduzido - 00880 - 00104 - 0104/01/01/00/00 - Demais Impostos Vinculados à Educação Básica.

Projeto/Atividade - 12.361.0006-2015 - Gestão da Merenda Escolar.

Natureza da Despesa - 3.3.90.32.00.00 - Material, Bem ou Serviço para Distribuição Gratuita.

Código reduzido - 01180 - 00000 - 0000/01/07/00/00 - Recursos Ordinários (Livres).

Código reduzido - 01190 - 01042 - 1042/09/01/06/00 - Transf. Rec. do FNDE ref. Prog. Nac. de Alimentação.

Projeto/Atividade - 12.361.0006-2016 - Atividades do Ensino Fundamental.

Natureza da Despesa - 3.3.90.30.00.00 - Material de Consumo.

Código reduzido - 01110 - 00103 - 0103/01/01/00/00 5% - Sobre Transferências Constitucionais FUNDEB.

Código reduzido - 01120 - 00104 - 0104/01/01/00/00 - Demais Impostos Vinculados à Educação Básica.

Projeto/Atividade - 12.365.0006-2019 - Atividades do Ensino Infantil.

Natureza da Despesa - 3.3.90.30.00.00 - Material de Consumo.

Código reduzido - 01440 - 00103 - 0103/01/01/00/00 5% - Sobre Transferências Constitucionais FUNDEB.

Código reduzido - 01450 - 00104 - 0104/01/01/00/00 - Demais Impostos Vinculados à Educação Básica.

Ribeirão do Pinhal, 17 de outubro de 2024.

Marcelo Corinth  
Contador

Ao  
Departamento de Compras/Licitação  
Nesta

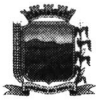

**RIBEIRÃO DO PINHAL, 17 DE OUTUBRO DE 2024.**

**PARECER FINANCEIRO**

Valor

REFERÊNCIA: Pedido de informação de disponibilidade financeira para o aditivo de valor ao pregão eletrônico 004/2024, ata de registro de preços 027/2024, Merenda Escolar, conforme solicitação.

A Secretaria de Fazenda e Planejamentos, informa a comissão de licitação que dispõe de recursos financeiros e a fonte de recurso a ser utilizada deverá ser as fontes 103, 104, 1042 e 000.

**Sem mais para o momento,**

**Atenciosamente,**

  
**LUIZ ANTONIO DIAS CATARINO**  
**SECRETARIA MUNICIPAL DE FAZENDA**

Ao  
**DEPARTAMENTO DE COMPRA E LICITAÇÕES**

**NESTA**



PREFEITURA MUNICIPAL DE RIBEIRÃO DO PINHAL  
- ESTADO DO PARANÁ -



Ribeirão do Pinhal, 17 de outubro de 2024.

Prezados Senhores,

Cumprimentando-o, venho pelo presente solicitar Vosso Parecer sobre o pedido de **reequilíbrio econômico financeiro da Ata** abaixo cujo objeto é o registro de preços para possível aquisição de gêneros alimentícios para compor o cardápio da merenda das Escolas Municipais, CMEIS, APAE, Escola de Tempo Integral Padre Luiz Gonzaga de Souza Vieira e CMEI Irmã Josiane, conforme solicitação da Secretaria de Educação.

ITEM	DESCRIÇÃO	Vr contrata do	SALDO	REQUILÍBRIO SOLICITADO	Valor reajustado
22	Carne De Ave In Natura Tipo Animal: <b>Frango</b> . Tipo Corte: <b>Peito</b> . Apresentação: Inteiro. Estado De Conservação: Congelado(A). Processamento: Sem Pele, Sem Osso. Informações adicionais: Carne de frango tipo peito congelado sem tempero, com adição de água de no máximo de 6%. Aspecto próprio, não amolecido e nem pegajosa, cor própria sem manchas esverdeadas com cheiro e sabor característicos, com ausência de sujidades, parasitas e larvas, e deve ser registrado no SIP ou no SIF. (MARCAS REFERÊNCIA MARINGÁ, PIONIERO E SEARA). <b>(Escolas/CMEIS) MARCA MARINGÁ</b>	13,70	160 kg	15,30	2.448,00

Sem mais para o momento e no aguardo de Vossa manifestação, aproveito o ensejo para elevar meus protestos de estima e consideração.

Atenciosamente,

  
LÚCIA HELENA NOGARI MOREIRA  
GESTORA DA ATA REGISTRO DE PREÇOS.

Ilustríssimo Senhor  
ALYSON HENRIQUE V. ROCHA/RAFAEL SANTANA FRIZON  
ADVOGADO(S)  
E  
ALAN PAIVA  
M.D. CONTROLADOR INTERNO



**PARECER JURÍDICO Nº 140/2024**

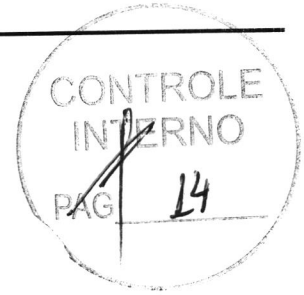

*Solicitado pelo Departamento de Compras*

Ref: Possibilidade de reajuste no preço do item 22, referente ao PREGÃO ELETRÔNICO Nº 004/2024 – ATA REGISTRO DE PREÇOS Nº 027/2024.

**I – ASPECTOS FÁTICOS**

Foi apresentado pela empresa L. AMARO DE OLIVEIRA LTDA, ora empresa contratada, em 16/10/2024, requerimento de revisão de preços para manter o equilíbrio econômico-financeiro do contrato, referente ao seguinte item do PREGÃO ELETRÔNICO Nº 004/2024 – ATA REGISTRO DE PREÇOS Nº 027/2024: item 22 (Carne de Ave In Natura - Frango, corte peito). 1

Especificando que a contratada pleiteou, em apertada síntese, a revisão do contrato face o aumento no preço do referido produto praticado atualmente no mercado, tendo como consequência um desequilíbrio econômico-financeiro. Encarecendo, desta forma, o preço final do objeto contratado.

Pleiteou a contratada a seguinte revisão: 11,67% para o quilo do “peito de frango sem osso”, alterando o valor de R\$13,70 para R\$15,30.

A contratada juntou ao seu pedido tanto notas fiscais pretéritas quanto notas fiscais atuais referentes à aquisição do produto supra destacado, bem como planilha de custo.

Alysson Henrique *[assinatura]* da Rocha  
Departamento Jurídico  
CAB/PR - 35.546



Comprovou-se, também, que a contratada possui as seguintes certidões: certidão positiva com efeitos de negativa de débitos relativos aos tributos federais e à dívida ativa da União; certidão negativa da Receita Estadual do Paraná; certidão negativa de débitos trabalhistas; certidão de regularidade do FGTS; certidão negativa do fisco municipal.

Cumpre ainda ressaltar que o Departamento Contábil informou que há dotação orçamentária suficiente para arcar com as despesas, além de recursos financeiros disponíveis para suportar a majoração do contrato, informado pela Tesouraria.

Por fim, o gestor do contrato, Sra. Lúcia Helena Nogari Moreira, emitiu parecer favorável acerca do pedido de reequilíbrio econômico-financeiro do contrato pugnado pela empresa contratada.

2

## **II – FUNDAMENTAÇÃO**

A propositura do pedido de reequilíbrio econômico financeiro – revisão contratual é legítima e tem previsão no art. 124, inciso II, alínea “d”, da Lei 14.133/2021. Senão vejamos:

Lei 14.133/2021

Art. 124. Os contratos regidos por esta Lei poderão ser alterados, com as devidas justificativas, nos seguintes casos:

II - por acordo entre as partes:

d) para restabelecer o equilíbrio econômico-financeiro inicial do contrato em caso de força maior, caso fortuito ou fato do príncipe ou em decorrência de fatos imprevisíveis ou previsíveis de consequências incalculáveis, que inviabilizem a execução do contrato tal como pactuado, respeitada, em qualquer

Alysson Henrique Venancio da Rocha  
Departamento Jurídico  
CAB/PR - 35.548



**PREFEITURA MUNICIPAL DE RIBEIRÃO DO PINHAL**  
**- ESTADO DO PARANÁ -**

caso, a repartição objetiva de risco estabelecida no contrato.



Desta forma, admite-se o realinhamento de preços na forma pretendida, desde que instruído o pedido com cópias de notas fiscais de compra pelo fornecedor, comprovando este estar sendo lesado caso mantenha-se o preço original do item.

Assim, em atenção ao pedido de realinhamento de preços apresentado, realizadas diligências junto ao banco de preços e pesquisas de mercado, opina-se por seu deferimento para reajustar o preço do seguinte produto: item 22 (Carne de Ave In Natura - Frango, corte peito) – R\$15,30.

Destarte, faz-se necessário uma revisão dos preços para se preservar o equilíbrio econômico financeiro, haja vista a comprovação da existência de fato superveniente.

Portanto, é legal e permissível o aumento nos patamares trazidos pela contratada.

### III – CONCLUSÃO

Isto posto, face as razões expostas, este Departamento Jurídico opina pelo **deferimento** do pedido apresentado, reequilibrando o preço do seguinte produto: item 22 (Carne de Ave In Natura - Frango, corte peito).

Deve, ainda, o presente procedimento ser encaminhado ao Sistema de Controle Interno, para manifestação sobre o que entender necessário.

Alysson Henrique V. da Rocha  
Departamento Jurídico  
CAMP 235.546





**PREFEITURA MUNICIPAL DE RIBEIRÃO DO PINHAL**  
**- ESTADO DO PARANÁ -**

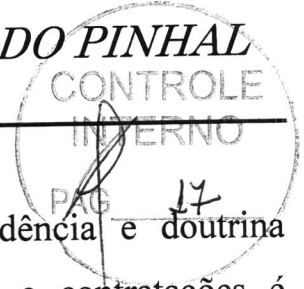

Insta aduzir, ainda, que conforme jurisprudência e doutrina majoritárias, o parecer jurídico que se dá nas licitações e contratações é meramente opinativo. Por questão das funções que nos foram atribuídas, era o que, em nossa consciência e opinião, tínhamos a dizer.

SMJ., é o parecer.

Ribeirão do Pinhal – PR, 21 de outubro de 2024.

  
**Alysso Henrique Venâncio Rocha**  
Advogado – OAB/PR 35.546  
Matrícula Funcional 8161



**PREFEITURA MUNICIPAL DE RIBEIRÃO DO PINHAL  
- ESTADO DO PARANÁ -**

CONTROLE  
INTERNO

**PARECER SOBRE SOLICITAÇÃO DE REEQUILÍBRIO ECONÔMICO FINANCEIRO.**

Em análise ao pedido de reequilíbrio econômico-financeiro efetuado em 20/09/2024 pela empresa **L. AMARO DE OLIVEIRA** CNPJ nº. **27.153.491/0001-67** referente ao item 22 da **ATA REGISTRO DE PREÇOS N.º 027/2024 – PREGÃO ELETRÔNICO 004/2024**, constatou que houve uma alteração no valor do produto em questão por parte dos fornecedores.

A comprovação do aumento foi realizada pela empresa e verificada através de pesquisa de preços sites especializados.

Portanto opino pelo **deferimento** do reequilíbrio solicitado no valor de R\$15,20, visto que foram atendidos os critérios estipulados no artigo 6.º da portaria 109/2023.

Ribeirão do Pinhal, 21/10 2024.

  
**LÚCIA HELENA NOGARI MOREIRA**  
**GESTORA DA ATA REGISTRO DE PREÇOS.**



# DIÁRIO OFICIAL ELETRÔNICO DO MUNICÍPIO DE RIBEIRÃO DO PINHAL

Conforme Lei Municipal nº 1.967/2018, publicada em 19 de novembro de 2018

Quarta-feira, 23 de outubro de 2024

Ano VII

Edição n.º 1383

Total de Páginas: 001

[www.ribeiraodopinhal.pr.gov.br/diario\\_oficial](http://www.ribeiraodopinhal.pr.gov.br/diario_oficial)

## ATOS DO PODER EXECUTIVO

### PREFEITURA MUNICIPAL DE RIBEIRÃO DO PINHAL

OITAVO TERMO DE APOSTILAMENTO DA ATA REGISTRO DE PREÇOS 027/2024. PROCESSO LICITATÓRIO PREGÃO ELETRÔNICO N.º 004/2024. Extrato de apostilamento da Ata Registro de Preços celebrada entre o Município de Ribeirão do Pinhal, CNPJ n.º 76.968.064/0001-42 e a empresa L.AMARO DE OLIVEIRA, CNPJ n.º 27.153.491/0001-67. Objeto: registro de preços para possível aquisição de gêneros alimentícios para compor o cardápio da merenda das Escolas Municipais, CMEIS, APAE, Escola de Tempo Integral Padre Luiz Gonzaga de Souza Vieira e CMEI Irmã Josiane, conforme solicitação da Secretaria de Educação. Valor Item Item 22 R\$ 15,30. Data de assinatura: 23/10/2024, LUCAS AMARO DE OLIVEIRA CPF: 083.104.949-98 e DARTAGNAN CALIXTO FRAIZ, CPF/MF n.º 052.206.749-27.

Assinatura Digital

JULIANO  
ZACARIAS  
FERREIRA:0501  
4610943

Assinado de forma  
digital por JULIANO  
ZACARIAS  
FERREIRA:05014610943  
Dados: 2024.10.23  
16:56:01 -03'00'

Diário Oficial Assinado Eletronicamente com Certificado Padrão ICP-Brasil. A Prefeitura do Município de Ribeirão do Pinhal dá garantia da autenticidade deste documento, desde que visualizado através do site [www.ribeiraodopinhal.pr.gov.br/diario\\_oficial](http://www.ribeiraodopinhal.pr.gov.br/diario_oficial)

CNPJ: 76.968.064/0001-42  
Rua Paraná, 983 | CEP: 86490-000  
Contato: (43) 3551-8300



# PREFEITURA MUNICIPAL DE RIBEIRÃO DO PINHAL - ESTADO DO PARANÁ -

8.º TERMO DE APOSTILAMENTO RELACIONADO AO PREGÃO ELETRÔNICO 004/2024 – REEQUILÍBRIO ECONOMICO FINANCEIRO DA ATA REGISTRO DE PREÇOS N.º 027/2024 – CELEBRADA ENTRE A EMPRESA L.AMARO DE OLIVEIRA E O MUNICÍPIO DE RIBEIRÃO DO PINHAL - PR.

Aos vinte e três dias do mês de outubro do ano de dois mil e vinte e quatro (23/10/2024), o Município de Ribeirão do Pinhal – Estado do Paraná, inscrito sob CNPJ n.º 76.968.064/0001-42, com sede a Rua Paraná n.º 983 – Centro, neste ato representado pelo Prefeito Municipal, o Senhor **DARTAGNAN CALIXTO FRAIZ**, brasileiro, casado, portador do RG n.º 773.261-9 SSP/PR e inscrito sob CPF/MF n.º 171.895.279-15, brasileiro, casado, neste ato simplesmente denominado **CONTRATANTE**, e a Empresa **L.AMARO DE OLIVEIRA**, inscrito no CNPJ sob n.º 27.153.491/0001-67 Fone (43)99981-8390 e-mail [amarosupermercadolamaro@gmail.com](mailto:amarosupermercadolamaro@gmail.com), com sede na Rua Raul Curupaná – 1392 – Vila Santa Terezinha – CEP 86.490-000 na cidade de Ribeirão do Pinhal – PR, neste ato representado pelo senhor **LUCAS AMARO DE OLIVEIRA**, brasileiro, casado, empresário, portador da cédula de identidade n.º 12.574.573-3 SSP/PR e inscrito sob CP/MF n.º 083.104.949-98, procede ao registro do ajuste de valor do item 22 conforme abaixo relacionado, nos termos da Cláusula Segunda, conforme aprovação do Gestor da Ata, permanecendo inalteradas as demais cláusulas da referida Ata Registro de Preços.

ITEM	CATMAT	DESCRIÇÃO	SALDO	UNID	VR UNIT.	TOTAL
22	447594	Carne De Ave In Natura Tipo Animal: <b>Frango</b> . Tipo Corte: <b>Peito</b> . Apresentação: Inteiro. Estado De Conservação: Congelado(A). Processamento: Sem Pele, Sem Osso. Informações adicionais: Carne de frango tipo peito congelado sem tempero, com adição de água de no máximo de 6%. Aspecto próprio. não amolecido e nem pegajosa, cor própria sem manchas esverdeadas com cheiro e sabor característicos, com ausência de sujidades, parasitas e larvas, e deve ser registrado no SIP ou no SIF. (MARCAS REFERÊNCIA MARINGÁ, PIONIERO E SEARA). (160 Escolas/CMEIS) <b>MARCA MARINGÁ</b>	160	Kg	15,30	2.448,00

Ribeirão do Pinhal, 23 de outubro de 2024.

  
DARTAGNAN CALIXTO FRAIZ  
PREFEITO MUNICIPAL

**GESTORA:**

  
LÚCIA HELENÁ N. MOREIRA  
CPF/MF 023.881.729-69

L AMARO DE OLIVEIRA  
LTDA:2715349100016  
7

Assinado de forma digital por L  
AMARO DE OLIVEIRA  
LTDA:27153491000167  
Dados: 2024.10.24 12:00:02 -03'00'

LUCAS AMARO DE OLIVEIRA  
CPF: 083.104.949-98