

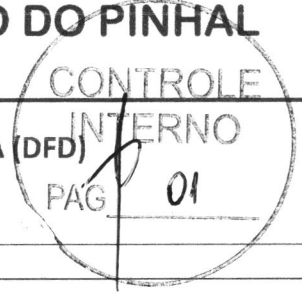

PREFEITURA MUNICIPAL DE RIBEIRÃO DO PINHAL - ESTADO DO PARANÁ -



DOCUMENTO DE FORMALIZAÇÃO DE DEMANDA (DFD)

RENOVAÇÕES DE CONTRATOS

Órgão: SECRETARIA DE TRANSPORTE E VIÇÃO

Setor requisitante (Unidade/Setor/Departamento): TRANSPORTE

Responsável pela Demanda: ALCÍDIO B. SOUZA JUNIOR

DATA: 26/04/2024

E-mail: samaribeiraodopinhal@gmail.com **Fone:** (43)3551-2599

4. OBJETO: RENOVAÇÃO DE CONTRATOS
 VALOR ESTIMADO PARA AS RENOVAÇÕES: R\$ 10.064,24
 CRÉDITOS ORÇAMENTÁRIOS: LIVRE, 103, 104, 107, 303, 10934
 PREVISÃO PARA RENOVAÇÃO DOS CONTRATOS: DEZEMBRO 2024 A JUNHO DE 2024

*ok contb.
ok pub
ok site
ok stat
ok auto fam.*

5. JUSTIFICATIVA DA NECESSIDADE DA RENOVAÇÃO.

As renovações dos contratos abaixo são de extrema importância para a manutenção da frota de veículos, maquinários e equipamentos do município, pois tratam-se de serviços essenciais e estão ligados à segurança dos usuários e funcionários. Sob o ponto de vista legal, o art. 57, § I, da Lei 8.666/93 prevê que o prazo de duração dos contratos de natureza continuada, como é o caso podem chegar a 60 (sessenta) meses, e no art.107 da Lei 14.133/2021 que os contratos poderão ser prorrogados sucessivamente, respeitada a vigência máxima decenal, e para que não precisemos abrir novos processos licitatórios que demandam de certo tempo e são morosos vimos como alternativa a renovação por mais 12 meses a partir de cada vencimento. Os contratos referem-se à manutenção, reparos, consertos e seguros. A continuidade na prestação dos serviços já contratados minimizaria custo, vez que nossos servidores já estão familiarizados com a forma de trabalho das contratadas, evitando inaptações que poderiam nos gerar custos, além de permitir a continuidade sem tumulto dos serviços, porque não implica em mudanças. Além disso os serviços vêm sendo prestados de modo regular e tem produzido os efeitos desejados, tendo em vista que os profissionais são habilitados e tem vasta experiência na área.

6. CONTRATOS A RENOVAR

ITEM	CONTRATO N.º	LICITAÇÃO	VENCIMENTO	OBJETO	DATA PARA RENOVAÇÃO	VALOR CONTRATADO	GESTOR	FISCAL
1.	003/22 004/22	PR088/21	13/01/25	Seguro ônibus BBD-2238 (Educação R\$ 3.920,00); Uno AUX-1165 Assist. R\$ 882,00); Gol RHA-3D85 (Saúde R\$ 1.089,71); Gol BEX-3G27 (Saúde R\$ 1.089,71) e Van BAW-1076 (Assist. R\$ 3.082,82)	20/12/24	10.064,24	Alcídio B.Souza Junior	Marluce M.P. Coutinho, Nadir S.M.Fraga Cunha e Lúcia Helena N.Moreira

ALCÍDIO B. SOUZA JUNIOR
 Responsável pela Formalização da Demanda

CIENTE:

DARTAGNAN CALIXTO FRAIZ
 PREFEITO MUNICIPAL

Em conformidade com a legislação que rege o tema, encaminhe-se à autoridade competente para análise de conveniência e oportunidade para a aquisição/contratação e demais providências cabíveis.



Ribeirão do Pinhal <compras.pmpinhal@gmail.com>

Renovação Seguro Contrato 004.2022

1 mensagem

Ribeirão do Pinhal <compras.pmpinhal@gmail.com>

Para: Bruna Vitória Bazanella <gnpseguros@gnpseguros.com.br>

Bom dia,

O Contrato 004/2022 referente aos veículos abaixo encerra-se no dia 13/01/2025. Gostaríamos de saber se há interesse na renovação.

Aguardando um retorno até o dia 13/12/2024 pois após esta data entraremos em recesso.

ITEM 01 - GOL 0KM SAÚDE - VALOR: R\$ 1.089,71

1.141,58

DADOS DO VEÍCULO

Proprietário: FUNDO ESTADUAL DE SAÚDE, Estado do Paraná.	Estacionamento: Garagem da Prefeitura
Uso do Veículo: OFICIAL	Placa: RHA-3D85
Fabricante/Linha/ Modelo: VW/GOL 1.0 LMC4	
Categoria: Oficial	Tipo: PASSAGEIRO AUTOMÓVEL
Ano fabricação: 2021	Ano modelo: 2022
RENAVAM: 01258626800	Chassi: 9BWAG45U2NT016232
BONUS: 02	

DADOS DO SEGURO

Garantias/cobertura	MÍNIMA	Indenizações (R\$)
Valor de mercado – tabela FIPE Colisão, incêndio e roubo:	100% FIPE	200.000,00
Responsabilidade civil facultativa danos materiais:		200.000,00
Responsabilidade civil facultativa danos corporais:		30.000,00
Danos morais		30.000,00
Acidentes pessoais passageiros morte acidental:		30.000,00
Acidentes pessoais passageiros invalidez permanente:		30.000,00
D.M.H. despesas medico hospitalares		30.000,00
Franquia Máxima		1.000,00

ITEM 02 - GOL 0KM SAÚDE - VALOR R\$ 1.089,71

1.141,58

DADOS DO VEÍCULO

Proprietário: FUNDO ESTADUAL DE SAÚDE, Estado do Paraná.	Estacionamento: Garagem da Prefeitura
Uso do Veículo: OFICIAL	Placa: BEX-3G27
Fabricante/Linha/ Modelo: VW/GOL 1.0 LMC4	
Categoria: Oficial	Tipo: PASSAGEIRO AUTOMÓVEL
Ano fabricação: 2021	Ano modelo: 2022
RENAVAM: 01255213121	Chassi: 9BWAG45U2NT004792
BONUS: 02	

Garantias/cobertura

MÍNIMA	Indenizações (R\$)
Valor de mercado – tabela FIPE Colisão, incêndio e roubo:	100% FIPE
Responsabilidade civil facultativa danos materiais:	200.000,00
Responsabilidade civil facultativa danos corporais:	200.000,00
Danos morais	30.000,00
Acidentes pessoais passageiros morte acidental:	30.000,00
Acidentes pessoais passageiros invalidez permanente:	30.000,00
D.M.H. despesas medico hospitalares	30.000,00
Franquia Máxima	1.000,00

ITEM 06 - VAN (SECRETARIA ASSISTENCIA SOCIAL) - VALOR: R\$ 3.082,32

3.229,04

DADOS DO VEÍCULO

Proprietário: Fundo Municipal de Assistência Social de Ribeirão do Pinhal, Estado do Paraná.	Estacionamento: Garagem da Secretaria
Uso do Veículo: Oficial	

Fabricante/Linha/ Modelo: FIAT DUCATO MINIBUS – 15P. - DIESEL	Placas: BAW-1076	
Categoria: Oficial	Tipo: PASSAGEIROS	
Ano fabricação: 2016	Ano modelo: 2017	
RENAVAM 0011100247839/ BONUS 06	Chassi: 93W244P2RH2162323	
DADOS DO SEGURO		
Garantias/cobertura	MÍNIMA	Indenizações (R\$)
Valor de mercado – tabela FIPE Colisão, incêndio e roubo:		100% FIPE
Responsabilidade civil facultativa danos materiais:		200.000,00
Responsabilidade civil facultativa danos corporais:		200.000,00
Danos morais		30.000,00
Acidentes pessoais passageiros morte acidental:		30.000,00
Acidentes pessoais passageiros invalidez permanente:		30.000,00
D.M.H. despesas medico hospitalares		30.000,00
Franquia Máxima		3.500,00

At.te.

Carlos Alexandre
DEPARTAMENTO DE COMPRAS E LICITAÇÃO
 PREFEITURA MUNICIPAL DE RIBEIRÃO DO PINHAL - PARANÁ
 TELEFONE (43) 3551-8320

TPCA - 9361
 IGM
 Conf



**Fwd: Renovação Seguro Contrato 004.2022**

De Ribeirão do Pinhal <compras.pmrpinhal@gmail.com>

Data Qua, 04/12/2024 09:41

Para Adriana Matos <adrianacmatos@hotmail.com>

📎 2 anexos (126 KB)

Cotação FMAS Ribeirao do Pinhal.pdf; Cotação FMS Ribeirao do Pinhal.pdf;

----- Forwarded message -----

De: **Eduardo Alves de Oliveira - GNP Corretora de Seguros** <comercial2@gnpseguros.com.br>

Date: qua., 4 de dez. de 2024 às 09:39

Subject: Fwd: Renovação Seguro Contrato 004.2022

To: <compras.pmrpinhal@gmail.com>

Carlos Alexandre, bom dia!

Conforme solicitado, segue em anexo orçamentos para as renovações dos seguros, os mesmos vão vencer dia 13/01/2025.

Informamos que os valores foram reajustados de acordo com o índice do IPCA.

Dúvidas ou alterações, estamos à disposição!

Aguardamos retorno.

Atenciosamente

Eduardo Alves de Oliveira

(54) 3028-4133 | 99927-4133 (WhatsApp)



----- Forwarded message -----

De: **Bruna Vitória Bazanella** <gnpseguros@gnpseguros.com.br>

Date: seg., 2 de dez. de 2024 às 08:49

Subject: Fwd: Renovação Seguro Contrato 004.2022

To: Eduardo Alves de Oliveira - GNP Corretora de Seguros <comercial2@gnpseguros.com.br>

Atenciosamente,



Cotação de Seguro Automais Frota

Dados do Seguro

Vigência: Das 24 horas do dia 13/01/2025 até as 24 horas do dia 13/01/2026

Tipo Cálculo: ANUAL

Possui Segundo Risco: Não **Possui Gatilho:** Não **Total de Itens:** 2

Dados do Segurado

Nome: FUNDO M.SAUDE RIBEIRAO PINHAL **CPF/CNPJ:** 9654201000187

Tipo Pessoa: PESSOA **Ramo de Atividade:** 86.10-1-01 - Atividades de atendimento hospitalar, exceto pronto-socorro e unidades para atendimento a urgências

Tipo de Segmento: 100 - NEGOCIO PUBLICO

Telefone: (45) 3266-3081 **E-mail:** COMPRAS.PMRPINHAL@GMAIL.COM

Endereço: RUA PARANA

Complemento:

Bairro: CENTRO

Cidade: RIBEIRAO DO PINHAL

UF: PR

CEP: 86490-000

Sede da Empresa: BRASIL

Dados do Responsavel pelo Pagamento

Nome: FUNDO M.SAUDE RIBEIRAO PINHAL **Tipo Pessoa:** PESSOA JURIDICA **CPF/CNPJ:** 9654201000187

Telefone: 3266-3081

E-mail: COMPRAS.PMRPINHAL@GMAIL.COM

Endereço: RUA PARANA

Numero: 940

Complemento:

Bairro: CENTRO

Cidade: RIBEIRAO DO PINHAL

Estado: PARANA

CEP: 86490-000

Sede da Empresa: BRASIL

Dados do Item

Numero do Item: 1

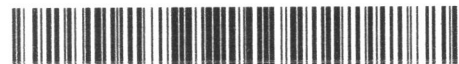

49BWAG45U2NT016232

CP10CD00FX000000548922170901-03259999

Veículo: 68 59; 253 VW419702 VOLKSWAGEN - GOL 1.0 12v (TotalFlex) A/G 4p

Ano Fabricação/Ano Modelo: 2021/2022

0 km: Não

Odômetro: 0

Categoria Tarifária: 10 - PASSEIO NACIONAL

Uso: 2 -

Qtde. Passageiros.: 5

Placa: RHA3D85

Chassi: 9bwag45u2nt016232

Blindagem: Não

Nível de Blindagem:

CEP do local onde o veículo pernoita: 86490-000

Cidade: RIBEIRAO DO PINHAL **U.F:** PR

Obrigatório Rastreador: Não

Tipo de Seguro: RENOV. MAPFRE SEM SINISTRO

Classe do Bonus: 2



Modalidade de Contratação: VALOR DE MERCADO REFERENCIADO

Certificado de Propriedade:

Alienação a Favor:

Renavam:

Tabela de Referência: FIPE

Seguradora Anterior: MAPFRE SEGUROS GERAIS S/A

Apólice Anterior: 2135000136531

Final Vigência Apólice Anterior: 13/01/2024

Código Coligada:

CI - Controle de Identificação:

Tabela Substitutiva: Molicar - Revista do Carro

Nro. Nota Fiscal:

Data de Saída da Concessionária:

O veículo segurado possui dispositivo anti-furto, rastreador, bloqueador ou localizador instalado e ativado?: NÃO

Coberturas	Limites Máximos de Indenização R\$	Prêmio (preço)R\$
Casco - Colisão, Incêndio, Roubo e Furto	100% Fator de Ajuste	
RCFA - Danos Materiais	200.000,00	
RCFA - Danos Corporais	200.000,00	
RCFA - Danos Morais / Estéticos	30.000,00	
RCFA - Objetos Transportados pelo Veículo	Gratuita	
Assist. AutoMais 250Km	Gratuita	
APP - Invalidez (por Passageiro)	30.000,00	
APP - DMH (por Passageiro)	10.000,00	
APP - Morte (por Passageiro)	30.000,00	
Vidros Top Plus	Contratada	
Extensões de Reboque ilimitado	Contratada	
Prêmio líquido total		1.141,58

Franquia(s)	Valor - R\$
Casco: Reduzida	1.000,00
Para-brisa / Traseiro	310,00
Retrovisores	120,00
Lanternas	120,00
Faróis	120,00
Para-choque	160,00
SRA - Reparo em arranhões 1° Peça	75,00
SRA - Reparo em arranhões Demais peças	15,00

Item 1 - Conforme informação trata-se de veículo que não possui blindagem.

Foram oferecidas ao Segurado as modalidades de indenização: Valor de Mercado Referenciado e Valor Determinado, tendo ele optado pela modalidade Valor de Mercado Referenciado. O valor da indenização será obtido mediante aplicação do fator de ajuste, contratado pelo Segurado, sobre o valor que constar na tabela de referência, a ser utilizada na data da ocorrência do sinistro.

Dados do Item

Numero do Item: 2

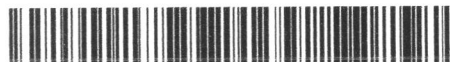

59BWAG45U2NT004792

CP10CD00FX000000548922170901-03259999



Veículo: 68 59; 253 VW419702 VOLKSWAGEN - GOL 1.0 12v (TotalFlex) A/G 4p

Ano Fabricação/Ano Modelo: 2021/2022

0 km: Não

Categoria Tarifária: 10 - PASSEIO NACIONAL

Uso: 2 -

Qtde. Passageiros.: 5

Placa: BEX3G27

Chassi: 9bwag45u2nt004792

Blindagem: Não

Nível de Blindagem:

CEP do local onde o veículo pernoita: 86490-000

Cidade: RIBEIRAO DO PINHAL **U.F:** PR

Obrigatório Rastreador: Não

Classe do Bonus: 2

Tipo de Seguro: RENOV. MAPFRE SEM SINISTRO

Modalidade de Contratação: VALOR DE MERCADO REFERENCIADO

Certificado de Propriedade:

Alienação a Favor:

Nro. Vist.: 0

Renavam:

Tabela de Referencia: FIPE

Seguradora Anterior: MAPFRE SEGUROS GERAIS S/A

Apólice Anterior: 2135000136531

Final Vigência Apólice Anterior: 13/01/2023

Código Coligada:

CI - Controle de Identificação:

Tabela Substitutiva: Molicar - Revista do Carro

Nro. Nota Fiscal:

Data de Saída da Concessionária:

O veículo segurado possui dispositivo anti-furto, rastreador, bloqueador ou localizador instalado e ativado?: NÃO

Coberturas	Limites Máximos de Indenização R\$	Prêmio (preço)R\$
Casco - Colisão, Incêndio, Roubo e Furto	100% Fator de Ajuste	
RCFA - Danos Materiais	200.000,00	
RCFA - Danos Corporais	200.000,00	
RCFA - Danos Morais / Estéticos	30.000,00	
RCFA - Objetos Transportados pelo Veículo	Gratuita	
Assist. AutoMais 250Km	Gratuita	
APP - Invalidez (por Passageiro)	30.000,00	
APP - DMH (por Passageiro)	10.000,00	
APP - Morte (por Passageiro)	30.000,00	
Vidros Top Plus	Contratada	
Extensões de Reboque ilimitado	Contratada	
Prêmio líquido total		1.141,58

Franquia(s)	Valor - R\$
Casco: Reduzida	1.000,00
Para-brisa / Traseiro	310,00
Retrovisores	120,00
Lanternas	120,00
Faróis	120,00
Para-choque	160,00
SRA - Reparo em arranhões 1° Peça	75,00
SRA - Reparo em arranhões Demais peças	15,00



Item 2 - Conforme informação trata-se de veículo que não possui blindagem.

Foram oferecidas ao Segurado as modalidades de indenização: Valor de Mercado Referenciado e Valor Determinado, tendo ele optado pela modalidade Valor de Mercado Referenciado. O valor da indenização será obtido mediante aplicação do fator de ajuste, contratado pelo Segurado, sobre o valor que constar na tabela de referência, a ser utilizada na data da ocorrência do sinistro.

Prêmio do Seguro

Prêmio Líquido Total(R\$):	Adic. Frac. (R\$):	Custo Apólice (R\$):	IOF (R\$):	Prêmio Total:
2.283,16	0,00	0,00	0,00	2.283,16

Formas de Pagamento

Condições de Pagamento: Código do Plano: 1423 - 0 + 1 Ficha S/ Juros	Valor da Primeira Parcela (R\$): 2.283,16
Taxa de Juros Pactuada: 0	Valor das Demais: 0,00
Dia de Vencimento: 1	Gestor: 00011912
Banco:	Agência:
	Número da FCA:
	Conta Corrente:
	Operação:

Características da Frota

Quantidade de Itens a serem segurados: 2	Corretor é detentor da conta? NÃO
Responsável Pagamento Apólice:	Tipo da Frota: Propria
Possui Veículo de Uso Particular? NÃO	Existe Programa de Gerenciamento de Risco? NÃO
Existe Manutenção Preventiva? NÃO	Punição para Funcionário? NÃO
Veículo possui logotipo e/ou telefone? SIM	Participação Franquia? NÃO
Maior Circulação Em Vias: Estradas	
Tipo de Carga Transportada:	

Cláusulas especiais e/ou particulares

DECLARA SE PARA DEVIDOS FINS E EFEITOS QUE OS ITENS 1 E 2 POSSUI COBERTURA DE DMH DMH R 30.000,00

Dados da Concorrência

Seguradora:	Prêmio: 0,00
Comissão: 0	Observações: 0

Dados do Grupo

CNPJ:	Nome:
--------------	--------------

Negócio

Código Negócio:	Código Distribuição:
------------------------	-----------------------------

Leia sempre as Condições Gerais do seguro de Automóvel, disponíveis no site www.mapfre.com.br. Nelas estão descritas os direitos e deveres das partes deste contrato de seguro e, em caso de dúvida consulte seu Corretor de Seguros.

A aceitação da proposta de seguro está sujeita à análise do risco.

Valores expressos em reais.

A quantidade de parcelas poderá variar conforme data de pagamento escolhida na efetivação do seguro e término de vigência da apólice.

Processo SUSEP Automóvel nº 15414.100326/2004-83

O registro do produto é automático e não representa aprovação ou recomendação por parte da SUSEP.

As condições contratuais/regulamento deste produto protocolizadas pela sociedade/entidade junto à SUSEP poderão ser consultadas no sítio eletrônico <https://www2.susep.gov.br/safe/menumercado/REP2/Produto.aspx/Consultar> de acordo com o(s)



número(s) do(s) processo(s) constante(s) da proposta/apólice.

O segurado poderá consultar a situação cadastral do corretor de seguros e da sociedade seguradora no sítio eletrônico

www.susep.gov.br.

SAC - Serviço de Atendimento ao Consumidor: 0800 775 4545 deficiente auditivo ou de fala: 0800 775 5045 24 horas, sete dias da semana.

Assistência 24 horas e aviso de sinistro: 4004 0101 (capitais e regiões metropolitanas) - 0800 705 0101 (demais localidades).

Ouvidoria: 0800 775 1079 deficiente auditivo ou de fala: 0800 962 7373 das 8h às 18h, de 2º a 6º feira, exceto feriado ou pelo site www.mapfre.com.br.

A ouvidoria poderá ser acionada para atuar na defesa dos direitos dos consumidores para prevenir, esclarecer e solucionar conflitos não atendidos pelos canais de atendimento habituais.

SUSEP - Superintendência de Seguros Privados - Autarquia Federal responsável pela fiscalização, normatização e controle dos mercados de seguro, previdência complementar aberta, capitalização, resseguro e corretagem de seguros. Telefone: 0800 021 8484 atendimento exclusivo ao consumidor (das 9:30 às 17:00 horas).

Plataforma digital oficial para registro de reclamações dos consumidores: www.consumidor.gov.br.

Declaro, como Corretor nesta contratação, que, na forma da legislação vigente, dei cumprimento integral às disposições contidas na Resolução CNSP nº 382/2020, inclusive quanto à prévia disponibilização ao proponente das informações previstas no art. 4º, § 1º, da referida Resolução.

Outras modalidades de remuneração pós-fixadas poderão se aplicar ao relacionamento entre a seguradora e o intermediário, conforme eventuais políticas comerciais ou instrumentos contratuais. Declaro que estou ciente e que foram integralmente cumpridas as regras de conduta que devem ser praticadas pelos corretores de seguros e demais intermediários no relacionamento com o cliente previstas nas legislações vigentes, especialmente sobre as informações mínimas que devem ser disponibilizadas antes da aquisição do produto de seguro.

Declaração do Proponente

Declaro que todas as informações prestadas nesta proposta de seguro estão corretas, são verdadeiras e completas. Tenho conhecimento de que as perguntas formuladas neste documento são determinantes para aceitação e precificação do risco. Assumo total responsabilidade por elas, pois estou ciente de que inexatidões ou omissões acarretam a perda de cobertura, conforme art. 766 do Código Civil Brasileiro. Comprometo-me a comunicar, imediatamente, por escrito, à Seguradora, qualquer alteração que ocorra nas condições estabelecidas neste contrato de seguro no decorrer da vigência da apólice.

Declaro ainda que tomei conhecimento prévio das Condições Gerais que regem o contrato de seguro de automóvel; que a Seguradora incluirá, tanto meus dados quanto os dados do veículo e ainda a existência de eventuais sinistros em banco de dados para serem utilizados em análise de risco e liquidação de processo de sinistro.

Estou ciente de que o pagamento antecipado do prêmio não garante a aceitação do risco e que **a Seguradora tem 15 (quinze) dias, contados da transmissão eletrônica deste documento, para manifestar-se sobre a aceitação ou não**, e que estou a par de que a vistoria prévia tem validade de cinco dias corridos (d+5) e que refere-se a um instrumento para a seguradora analisar a aceitação ou não do seguro.

Tenho ciência de que a proposta deve ser transmitida para a Seguradora até o vencimento da apólice anterior ou dentro do prazo de validade da vistoria prévia.

A ausência de manifestação da Seguradora, por escrito, no prazo previsto, respeitadas as condições de suspensão, caracterizará a aceitação tácita da proposta.

Declaro ainda que estou ciente de que o não pagamento da primeira parcela do seguro ou do prêmio à vista, até seu vencimento, bem como a falta de realização da vistoria prévia (quando necessária) ou a falta de instalação de equipamento de segurança (quando obrigatório) até a data do agendamento, por culpa do Segurado, são alguns dos motivos impeditivos para a aceitação do risco e consequente emissão da apólice.

Estou ciente de que, em caso de recusa do risco, o prêmio pago antecipadamente para garantir o prêmio da época da proposta de seguro, será devolvido no prazo máximo de 10 dias.

Autorizo a Seguradora, em caso de aceitação do risco, a emitir a apólice/endorso de seguro e me enviar boleto de pagamento



para quitação do prêmio (preço) à vista ou parcela do seguro caso eu não tenha optado por outra forma de pagamento.

A emissão da Apólice/Certificado de Seguro deverá ser feita em até 15 (quinze) dias, contados a partir da data de aceitação da proposta, e podendo ser disponibilizado ao Segurado por meio físico ou remoto. Na hipótese de remoto, a Seguradora disponibilizará ao Segurado, tempestivamente, a possibilidade de impressão ou download da Apólice/Certificado de Seguro no site <https://portaldocliente.mapfre.com.br/#/login> (Portal do Cliente). E, caso eu não tenha acesso à Internet entrarei em contato com a Central de Relacionamento da Seguradora, por meio do telefone divulgado no meu Cartão de Seguro ou com meu Corretor de Seguros para solicitar o documento impresso.

A reposição de peças ou acessórios será feita por peças originais, adequadas e novas, ou que, nos termos do artigo 21 do Código de Defesa do Consumidor, mantenham as mesmas especificações técnicas do fabricante, distribuídas pelas concessionárias das montadoras ou pelos fabricantes das peças e seus representantes.

Será de livre escolha do segurado a oficina para reparo do veículo sinistrado, devendo ser observado, para cada uma das coberturas contratadas, os benefícios ofertados no caso de a escolha ter sido por uma das oficinas referenciadas pela seguradora. Caso o cliente escolha uma oficina não referenciada pela Seguradora, poderá ocorrer eventual perda de garantia decorrente de reparação fora da rede autorizada da montadora do veículo.

Dados da Seguradora:

Nome: MAPFRE SEGUROS GERAIS S.A. **CNPJ:** 61.074.175/0001-38 **Código SUSEP:** 6238

Endereço Completo: AV DAS NACOES UNIDAS, 14.261 - ALA A - VILA GERTRUDES - SAO PAULO, SP, 04794-000

Dados da Sucursal:

Código e nome da Sucursal: 2135 DATA DOT A M S CURITIBA **CNPJ:** 61 074.175/0006-42

Endereço Completo: RUA QUINZE DE NOVEMBRO, 2765 80050980 CURITIBA

Dados do Corretor:

Código interno e nome: 106407 - EMISSAO SEM CORRETOR

CPF/CNPJ: 213590900900900413

Código SUSEP: 00000999990004

Telefone:

Endereço Completo: DAS NACOES UNIDAS 14261 VILA GERTRUDES 04794000 SAO PAULO



1213502 1709010 0003082 3200000 0754000 2171301 2491



2121710 0021527 7502005 0124173 8218900 0127110 64079922



3FUNDO MUNICIPAL DE ASSISTENCIA0100001



Cotação de Seguro Automais Frota

Dados do Seguro

Vigência: Das 24 horas do dia 13/01/2025 até as 24 horas do dia 13/01/2026

Tipo Cálculo: ANUAL

Versão do Calculo: 2170901

Possui Segundo Risco: Não

Possui Gatilho: Não

Total de Itens: 1

Dados do Segurado

Nome: FUNDO MUNICIPAL DE ASSISTENCIA

CPF/CNPJ: 17.382.189/0001-27

Tipo Pessoa: PESSOA JURIDICA

Ramo de Atividade: 84.11-6-00 - Administração pública em geral

Tipo de Segmento: 100 - NEGOCIO PUBLICO

Telefone: (43) 3551-2515

E-mail: CONSISUSLICITACAO@GMAIL.COM

Endereço: R ANTONIO ROGERIO ROSA

Complemento: CENTRO

Bairro: CENTRO

Cidade: RIBEIRAO DO PINHAL

UF: PR

CEP: 86490-000

Sede da Empresa: BRASIL

Dados do Responsavel pelo Pagamento

Nome: FUNDO MUNICIPAL DE ASSISTENCIA

Tipo Pessoa: PESSOA JURIDICA

CPF/CNPJ: 17382189000127

Telefone: 3551-2515

E-mail: CONSISUSLICITACAO@GMAIL.COM

Endereço: R ANTONIO ROGERIO ROSA

Numero: 10

Complemento: CENTRO

Bairro: CENTRO

Cidade: RIBEIRAO DO PINHAL

Estado: PARANA

CEP: 86490-000

Sede da Empresa: BRASIL

Dados do Item

Numero do Item: 1



493W244P2RH2162323

CP22CD00FX0000001364562170901-03259999

Veículo: 20 6; 35 PC893181 FIAT - DUCATO MINIBUS VAN MULT.ECONOMY 2.3 TB-IC(T.Alto) Dies. 4p

Ano Fabricação/Ano Modelo: 2016/2017

0 km: Não

Odômetro: 0

Categoria Tarifária: 22 - PICKUP PESADA PESSOA NACIONAL

Uso: 2 -

Qtde. Passageiros.: 16

Placa: BAW1076

Chassi: 93w244p2rh2162323

Blindagem: Não

Nível de Blindagem:

CEP do local onde o veículo pernoita: 86490-000

Cidade: RIBEIRAO DO PINHAL U.F: PR

Obrigatório Rastreador: Não

Tipo de Seguro: RENOV. MAPFRE SEM SINISTRO

Classe do Bonus: 8



Modalidade de Contratação: VALOR DE MERCADO REFERENCIADO

Certificado de Propriedade:

Alienação a Favor:

Nro. Vist.: 0

Renavam:

Tabela de Referencia: FIPE

Seguradora Anterior: MAPFRE SEGUROS GERAIS S/A

Apólice Anterior: 2135000135531

Final Vigência Apólice Anterior: 13/01/2024

Código Coligada:

CI - Controle de Identificação:

Tabela Substitutiva: Molicar - Revista do Carro

Nro. Nota Fiscal:

Data de Saída da Concessionária:

O veículo segurado possui dispositivo anti-furto, rastreador, bloqueador ou localizador instalado e ativado?: NÃO

Coberturas	Limites Máximos de Indenização R\$	Prêmio (preço)R\$
Casco - Colisão, Incêndio, Roubo e Furto	100% Fator de Ajuste	
RCFA - Danos Materiais	200.000,00	
RCFA - Danos Corporais	200.000,00	
RCFA - Danos Morais / Estéticos	30.000,00	
RCFA - Objetos Transportados pelo Veículo	Gratuita	
Assistência Automais	Gratuita	
APP - Morte (por Passageiro)	30.000,00	
APP - Invalidez (por Passageiro)	30.000,00	
APP - DMH (por Passageiro)	10.000,00	
Extensões de Reboque ilimitado	Contratada	
Prêmio Líquido total		3.229,04

Franquia(s)	Valor - R\$
Casco: Reduzida	11.394,67

Item 1 - Conforme informação trata-se de veículo que não possui blindagem.

Foram oferecidas ao Segurado as modalidades de indenização: Valor de Mercado Referenciado e Valor Determinado, tendo ele optado pela modalidade Valor de Mercado Referenciado. O valor da indenização será obtido mediante aplicação do fator de ajuste, contratado pelo Segurado, sobre o valor que constar na tabela de referência, a ser utilizada na data da ocorrência do sinistro.

Prêmio do Seguro

Prêmio Líquido Total(R\$):	Adic. Frac. (R\$):	Custo Apólice (R\$):	IOF (R\$):	Prêmio Total:
3.229,04	0,00	0,00	0,00	3.229,04

Formas de Pagamento

Condições de Pagamento: Código do Plano: 1423 - 0 + 1 Ficha S/ Juros	Valor da Primeira Parcela (R\$): 3.229,04
Taxa de Juros Pactuada: 0	Valor das Demais: 0,00
Dia de Vencimento: 1	Gestor: 00011912
Banco:	Agência:
	Número da FCA:
	Conta Corrente:
	Operação:

Características da Frota

Quantidade de Itens a serem segurados: 1	Corretor é detentor da conta? NÃO
Responsável Pagamento Apólice:	Tipo da Frota: Propria



Possui Veículo de Uso Particular? NÃO

Existe Programa de Gerenciamento de Risco? NÃO

Existe Manutenção Preventiva? NÃO

Punição para Funcionário? NÃO

Veículo possui logotipo e/ou telefone? SIM

Participação Franquia? NÃO

Maior Circulação Em Vias: Estradas

Tipo de Carga Transportada:

Cláusulas especiais e/ou particulares

declara se para devidos fins e efeitos que o item 1 possui cobertura de DMH R 30.000,00

declara se para devidos fins e efeitos que o item 1 possui cobertura VIDROS TOP PLUS - FRANQUIA RS 350,00

Dados da Concorrência

Seguradora:

Prêmio: 0,00

Comissão: 0

Observações: 0

Dados do Grupo

CNPJ:

Nome:

Negócio

Código Negócio:

Código Distribuição:

Leia sempre as Condições Gerais do seguro de Automóvel, disponíveis no site www.mapfre.com.br. Nelas estão descritas os direitos e deveres das partes deste contrato de seguro e, em caso de dúvida consulte seu Corretor de Seguros.

A aceitação da proposta de seguro está sujeita à análise do risco.

Valores expressos em reais.

A quantidade de parcelas poderá variar conforme data de pagamento escolhida na efetivação do seguro e término de vigência da apólice.

Processo SUSEP Automóvel nº 15414.100326/2004-83

O registro do produto é automático e não representa aprovação ou recomendação por parte da SUSEP.

As condições contratuais/regulamento deste produto protocolizadas pela sociedade/entidade junto à SUSEP poderão ser consultadas no sítio eletrônico <https://www2.susep.gov.br/safe/numeromercado/REP2/Produto.aspx/Consultar> de acordo com o(s) número(s) do(s) processo(s) constante(s) da proposta/apólice.

O segurado poderá consultar a situação cadastral do corretor de seguros e da sociedade seguradora no sítio eletrônico www.susep.gov.br.

SAC - Serviço de Atendimento ao Consumidor: 0800 775 4545 deficiente auditivo ou de fala: 0800 775 5045 24 horas, sete dias da semana.

Assistência 24 horas e aviso de sinistro: 4004 0101 (capitais e regiões metropolitanas) - 0800 705 0101 (demais localidades).

Ouvidoria: 0800 775 1079 deficiente auditivo ou de fala: 0800 962 7373 das 8h às 18h, de 2º a 6º feira, exceto feriado ou pelo site www.mapfre.com.br.

A ouvidoria poderá ser acionada para atuar na defesa dos direitos dos consumidores para prevenir, esclarecer e solucionar conflitos não atendidos pelos canais de atendimento habituais.

SUSEP - Superintendência de Seguros Privados - Autarquia Federal responsável pela fiscalização, normatização e controle dos mercados de seguro, previdência complementar aberta, capitalização, resseguro e corretagem de seguros. Telefone: 0800 021 8484 atendimento exclusivo ao consumidor (das 9:30 às 17:00 horas).

Plataforma digital oficial para registro de reclamações dos consumidores: www.consumidor.gov.br.

Declaro, como Corretor nesta contratação, que, na forma da legislação vigente, dei cumprimento integral às disposições contidas na Resolução CNSP nº 382/2020, inclusive quanto à prévia disponibilização ao proponente das informações previstas no art. 4º, § 1º, da referida Resolução.

Outras modalidades de remuneração pós-fixadas poderão se aplicar ao relacionamento entre a seguradora e o intermediário,

CONTROLE
INTERNO

PAG. 13

conforme eventuais políticas comerciais ou instrumentos contratuais. Declaro que estou ciente e que foram integralmente cumpridas as regras de conduta que devem ser praticadas pelos corretores de seguros e demais intermediários no relacionamento com o cliente previstas nas legislações vigentes, especialmente sobre as informações mínimas que devem ser disponibilizadas antes da aquisição do produto de seguro.

Declaração do Proponente

Declaro que todas as informações prestadas nesta proposta de seguro estão corretas, são verdadeiras e completas. Tenho conhecimento de que as perguntas formuladas neste documento são determinantes para aceitação e precificação do risco. Assumo total responsabilidade por elas, pois estou ciente de que inexatidões ou omissões acarretam a perda de cobertura, conforme art. 766 do Código Civil Brasileiro. Comprometo-me a comunicar, imediatamente, por escrito, à Seguradora, qualquer alteração que ocorra nas condições estabelecidas neste contrato de seguro no decorrer da vigência da apólice.

Declaro ainda que tomei conhecimento prévio das Condições Gerais que regem o contrato de seguro de automóvel; que a Seguradora incluirá, tanto meus dados quanto os dados do veículo e ainda a existência de eventuais sinistros em banco de dados para serem utilizados em análise de risco e liquidação de processo de sinistro.

Estou ciente de que o pagamento antecipado do prêmio não garante a aceitação do risco e que **a Seguradora tem 15 (quinze) dias, contados da transmissão eletrônica deste documento, para manifestar-se sobre a aceitação ou não**, e que estou a par de que a vistoria prévia tem validade de cinco dias corridos (d+5) e que refere-se a um instrumento para a seguradora analisar a aceitação ou não do seguro.

Tenho ciência de que a proposta deve ser transmitida para a Seguradora até o vencimento da apólice anterior ou dentro do prazo de validade da vistoria prévia.

A ausência de manifestação da Seguradora, por escrito, no prazo previsto, respeitadas as condições de suspensão, caracterizará a aceitação tácita da proposta.

Declaro ainda que estou ciente de que o não pagamento da primeira parcela do seguro ou do prêmio à vista, até seu vencimento, bem como a falta de realização da vistoria prévia (quando necessária) ou a falta de instalação de equipamento de segurança (quando obrigatório) até a data do agendamento, por culpa do Segurado, são alguns dos motivos impeditivos para a aceitação do risco e consequente emissão da apólice.

Estou ciente de que, em caso de recusa do risco, o prêmio pago antecipadamente para garantir o prêmio da época da proposta de seguro, será devolvido no prazo máximo de 10 dias.

Autorizo a Seguradora, em caso de aceitação do risco, a emitir a apólice/endorso de seguro e me enviar boleto de pagamento para quitação do prêmio (preço) à vista ou parcela do seguro caso eu não tenha optado por outra forma de pagamento.

A emissão da Apólice/Certificado de Seguro deverá ser feita em até 15 (quinze) dias, contados a partir da data de aceitação da proposta, e podendo ser disponibilizado ao Segurado por meio físico ou remoto. Na hipótese de remoto, a Seguradora disponibilizará ao Segurado, tempestivamente, a possibilidade de impressão ou download da Apólice/Certificado de Seguro no site <https://portaldocliente.mapfre.com.br/#/login> (Portal do Cliente). E, caso eu não tenha acesso à Internet entrarei em contato com a Central de Relacionamento da Seguradora, por meio do telefone divulgado no meu Cartão de Seguro ou com meu Corretor de Seguros para solicitar o documento impresso.

A reposição de peças ou acessórios será feita por peças originais, adequadas e novas, ou que, nos termos do artigo 21 do Código de Defesa do Consumidor, mantenham as mesmas especificações técnicas do fabricante, distribuídas pelas concessionárias das montadoras ou pelos fabricantes das peças e seus representantes.

Será de livre escolha do segurado a oficina para reparo do veículo sinistrado, devendo ser observado, para cada uma das coberturas contratadas, os benefícios ofertados no caso de a escolha ter sido por uma das oficinas referenciadas pela seguradora. Caso o cliente escolha uma oficina não referenciada pela Seguradora, poderá ocorrer eventual perda de garantia decorrente de reparação fora da rede autorizada da montadora do veículo.

Dados da Seguradora:**Nome:** MAPFRE SEGUROS GERAIS S.A.**CNPJ:** 61.074.175/0001-38**Código SUSEP:** 6238**Endereço Completo:** AV DAS NACOES UNIDAS, 14.261 - ALA A - VILA GERTRUDES - SAO PAULO, SP, 04794-000**Dados da Sucursal:**

0

[Voltar](#)[Imprimir](#)

Certificado de Regularidade do FGTS - CRF

Inscrição: 61.074.175/0001-38
Razão Social: MAPFRE SEGUROS GERAIS SA
Endereço: AV DAS NACOES UNIDAS 14261 ANDAR 29 ALA A / VILA GERTRUDES / SAO PAULO / SP / 04794-000

A Caixa Econômica Federal, no uso da atribuição que lhe confere o Art. 7, da Lei 8.036, de 11 de maio de 1990, certifica que, nesta data, a empresa acima identificada encontra-se em situação regular perante o Fundo de Garantia do Tempo de Serviço - FGTS.

O presente Certificado não servirá de prova contra cobrança de quaisquer débitos referentes a contribuições e/ou encargos devidos, decorrentes das obrigações com o FGTS.

Validade: 03/12/2024 a 01/01/2025

Certificação Número: 2024120301480443679960

Informação obtida em 04/12/2024 13:09:05

A utilização deste Certificado para os fins previstos em Lei esta condicionada a verificação de autenticidade no site da Caixa:
www.caixa.gov.br



PODER JUDICIÁRIO
JUSTIÇA DO TRABALHO

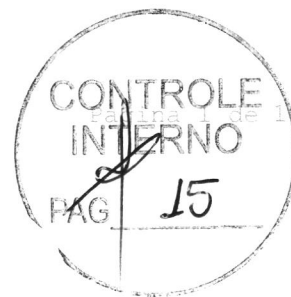

CERTIDÃO POSITIVA DE DÉBITOS TRABALHISTAS COM EFEITO DE NEGATIVA

Nome: MAPFRE SEGUROS GERAIS S.A. (MATRIZ E FILIAIS)

CNPJ: 61.074.175/0001-38

Certidão n°: 83824223/2024

Expedição: 04/12/2024, às 13:11:51

Validade: 02/06/2025 - 180 (cento e oitenta) dias, contados da data de sua expedição.

Certifica-se que **MAPFRE SEGUROS GERAIS S.A. (MATRIZ E FILIAIS)**, inscrito(a) no CNPJ sob o n° **61.074.175/0001-38**, CONSTA do Banco Nacional de Devedores Trabalhistas em face do inadimplemento de obrigações estabelecidas no(s) processo(s) abaixo, com débito garantido ou exigibilidade suspensa:

0261900-86.2008.5.02.0018 - TRT 02ª Região ** (18ª VARA DO TRABALHO DE SÃO PAULO)

** Débito com exigibilidade suspensa.

Total de processos: 1.

Certidão emitida com base nos arts. 642-A e 883-A da Consolidação das Leis do Trabalho, acrescentados pelas Leis ns.º 12.440/2011 e 13.467/2017, e no Ato 01/2022 da CGJT, de 21 de janeiro de 2022. Os dados constantes desta Certidão são de responsabilidade dos Tribunais do Trabalho.

No caso de pessoa jurídica, a Certidão atesta a empresa em relação a todos os seus estabelecimentos, agências ou filiais.

A aceitação desta certidão condiciona-se à verificação de sua autenticidade no portal do Tribunal Superior do Trabalho na Internet (<http://www.tst.jus.br>).

Certidão emitida gratuitamente.

INFORMAÇÃO IMPORTANTE

A Certidão Positiva de Débitos Trabalhistas, com os mesmos efeitos da negativa (art. 642-A, § 2º, da Consolidação das Leis do Trabalho), atesta a existência de registro do CPF ou do CNPJ da pessoa sobre quem versa a certidão no Banco Nacional de Devedores Trabalhistas, cujos débitos estejam com exigibilidade suspensa ou garantidos por depósito, bloqueio de numerário, penhora de bens suficientes ou, ainda, tenha sido deferida, no caso de empresa, a sua recuperação judicial, de acordo com a Lei 11.101/2005.



MINISTÉRIO DA FAZENDA
Secretaria da Receita Federal do Brasil
Procuradoria-Geral da Fazenda Nacional



**CERTIDÃO POSITIVA COM EFEITOS DE NEGATIVA DE DÉBITOS RELATIVOS AOS TRIBUTOS
FEDERAIS E À DÍVIDA ATIVA DA UNIÃO**

Nome: MAPFRE SEGUROS GERAIS S.A.
CNPJ: 61.074.175/0001-38

Ressalvado o direito de a Fazenda Nacional cobrar e inscrever quaisquer dívidas de responsabilidade do sujeito passivo acima identificado que vierem a ser apuradas, é certificado que:

1. constam débitos administrados pela Secretaria da Receita Federal do Brasil (RFB) com exigibilidade suspensa nos termos do art. 151 da Lei nº 5.172, de 25 de outubro de 1966 - Código Tributário Nacional (CTN), ou objeto de decisão judicial que determina sua desconsideração para fins de certificação da regularidade fiscal, ou ainda não vencidos; e
2. constam nos sistemas da Procuradoria-Geral da Fazenda Nacional (PGFN) débitos inscritos em Dívida Ativa da União (DAU) com exigibilidade suspensa nos termos do art. 151 do CTN, ou garantidos mediante bens ou direitos, ou com embargos da Fazenda Pública em processos de execução fiscal, ou objeto de decisão judicial que determina sua desconsideração para fins de certificação da regularidade fiscal.

Conforme disposto nos arts. 205 e 206 do CTN, este documento tem os mesmos efeitos da certidão negativa.

Esta certidão é válida para o estabelecimento matriz e suas filiais e, no caso de ente federativo, para todos os órgãos e fundos públicos da administração direta a ele vinculados. Refere-se à situação do sujeito passivo no âmbito da RFB e da PGFN e abrange inclusive as contribuições sociais previstas nas alíneas 'a' a 'd' do parágrafo único do art. 11 da Lei nº 8.212, de 24 de julho de 1991.

A aceitação desta certidão está condicionada à verificação de sua autenticidade na Internet, nos endereços <<http://rfb.gov.br>> ou <<http://www.pgfn.gov.br>>.

Certidão emitida gratuitamente com base na Portaria Conjunta RFB/PGFN nº 1.751, de 2/10/2014.

Emitida às 08:31:03 do dia 23/10/2024 <hora e data de Brasília>.

Válida até 21/04/2025.

Código de controle da certidão: **D4F1.BB4D.B9E9.FF8B**

Qualquer rasura ou emenda invalidará este documento.



CONTROLADORIA-GERAL DA UNIÃO



Certidão negativa correccional (ePAD, CGU-PJ, CEIS, CNEP e CEPIM)

Consultado: **MAPFRE SEGUROS GERAIS S.A.**

CPF/CNPJ: **61.074.175/0001-38**

Certifica-se que, em consulta aos sistemas ePAD e CGU-PJ e aos cadastros CEIS, CNEP e CEPIM mantidos pela Corregedoria-Geral da União, **NÃO CONSTAM** registros de penalidades vigentes relativas ao CNPJ/CPF consultado.

Destaca-se que, nos termos da legislação vigente, os referidos cadastros consolidam informações prestadas pelos entes públicos, de todos os Poderes e esferas de governo.

Os Sistemas ePAD e CGU-PJ consolidam os dados sobre o andamento dos processos administrativos de responsabilização de entes privados no Poder Executivo Federal.

O Cadastro Nacional de Empresas Inidôneas e Suspensas (CEIS) apresenta a relação de empresas e pessoas físicas que sofreram sanções que implicaram a restrição de participar de licitações ou de celebrar contratos com a Administração Pública.

O Cadastro Nacional de Empresas Punidas (CNEP) apresenta a relação de empresas que sofreram qualquer das punições previstas na Lei nº 12.846/2013 (Lei Anticorrupção).

O Cadastro de Entidades Privadas sem Fins Lucrativos Impedidas (CEPIM) apresenta a relação de entidades privadas sem fins lucrativos que estão impedidas de celebrar novos convênios, contratos de repasse ou termos de parceria com a Administração Pública Federal, em função de irregularidades não resolvidas em convênios, contratos de repasse ou termos de parceria firmados anteriormente.

Certidão emitida às 13:26:48 do dia 04/12/2024 , com validade até o dia 03/01/2025.

Link para consulta da verificação da certidão <https://certidoes.cgu.gov.br/>

Código de controle da certidão: **abiIdLYU1oPSNuL4KJW5**

Qualquer rasura ou emenda invalidará este documento.



**PREFEITURA DE
SÃO PAULO**
FAZENDA

SECRETARIA MUNICIPAL DA FAZENDA



Certidão Conjunta de Débitos de Tributos Mobiliários

Certidão Número: 1685474 - 2024

CPF/CNPJ Raiz: 61.074.175/

Contribuinte: MAPFRE SEGUROS GERAIS S.A.

Liberação: 18/10/2024

Validade: 16/04/2025

Tributos Abrangidos: Imposto Sobre Serviços - ISS
Taxa de Fiscalização de Localização Instalação e Funcionamento
Taxa de Fiscalização de Anúncio - TFA
Taxa de Fiscalização de Estabelecimento - TFE
Taxa de Resíduos Sólidos de Serviços de Saúde - TRSS (incidência a partir de Jan/2011)
Imposto Sobre Transmissão de Bens Imóveis - ITBI

Unidades Tributárias:

SITUAÇÃO REGULAR

Certidão expedida com base na Portaria Conjunta SF/PGM nº 4, de 12 de abril de 2017, Instrução Normativa SF/SUREM nº 3, de 6 de abril de 2015, Decreto 50.691, de 29 de junho de 2009, Decreto 51.714, de 13 de agosto de 2010; Portaria SF nº 268, de 11 de outubro de 2019 e Portaria SF nº 182, de 04 de agosto de 2021.

Certidão emitida às 13:22:50 horas do dia 04/12/2024 (hora e data de Brasília).

Código de Autenticidade: 19360DFD

A autenticidade desta certidão deverá ser confirmada na página da Secretaria Municipal da Fazenda <http://www.prefeitura.sp.gov.br/sf>



**PREFEITURA DE
SÃO PAULO
FAZENDA**

SECRETARIA MUNICIPAL DA FAZENDA

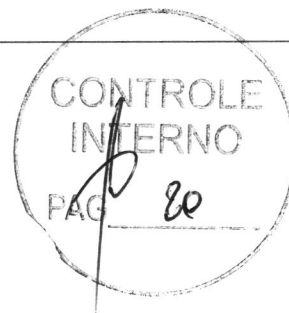

Certidão Conjunta de Débitos de Tributos Mobiliários

CCM 1.069.937-6- Início atv :31/10/1955 (AV DAS NACOES UNIDAS, 14261 - CEP: 04794-000)
CCM 8.399.089-5- Início atv :02/01/1974 (R MANOEL BATISTA, 00018 - CEP: 05844-170 - Cancelado em: 31/12/1984)
CCM 8.329.157-1- Início atv :09/12/1976 (R BRIG TOBIAS, 478 - CEP: 01032-001)
CCM 3.362.969-2- Início atv :31/08/2004 (AV DAS NACOES UNIDAS,, 00097 - CEP: 05477-000 - Cancelado em: 09/08/2016)
CCM 3.372.567-5- Início atv :13/05/2004 (AV DAS NACOES UNIDAS, 11711 - CEP: 04578-000)
CCM 9.734.667-5- Início atv :31/10/1989 (AV MARIA COELHO AGUIAR, 00215 - CEP: 05805-000 - Cancelado em: 17/03/1993)
CCM 2.071.743-1- Início atv :15/05/1992 (AV MARIA COELHO AGUIAR, 00215 - CEP: 05805-000 - Cancelado em: 21/09/2011)
CCM 2.078.112-1- Início atv :20/05/1992 (R CORIOLANO, 00605 - CEP: 05047-000 - Cancelado em: 31/12/1994)
CCM 2.078.115-6- Início atv :08/06/1992 (R SAO CARLOS DO PINHAL, 00696 - CEP: 01333-000 - Cancelado em: 26/10/2010)
CCM 2.084.379-8- Início atv :16/06/1992 (RUA VOLUNTARIOS DA PATRIA, 01431 - CEP: 02011-200 - Cancelado em: 29/07/2019)
CCM 2.159.863-0- Início atv :17/12/1992 (AV SANTO AMARO, 04910 - CEP: 04702-000 - Cancelado em: 18/10/2017)
CCM 2.150.222-6- Início atv :03/02/1993 (AV IBIRAPUERA, 02461 - CEP: 04029-200 - Cancelado em: 18/10/2017)
CCM 3.496.647-1- Início atv :25/10/2005 (AV WASHINGTON LUIS, 02776 - CEP: 04662-003 - Cancelado em: 18/10/2017)
CCM 2.534.204-5- Início atv :16/07/1996 (AV GUIDO CALOI, 01985 - CEP: 05802-140 - Cancelado em: 25/11/2005)
CCM 2.534.251-7- Início atv :18/07/1996 (R FRANCISCO TRAMONTANO, 00100 - CEP: 05686-010 - Cancelado em: 03/12/2003)
CCM 3.921.804-0- Início atv :30/04/2009 (LG S FRANCISCO, 00026 - CEP: 01005-010 - Cancelado em: 18/10/2017)
CCM 4.341.857-0- Início atv :22/10/2010 (R MANUEL DA NOBREGA, 01280 - CEP: 04001-004 - Cancelado em: 09/10/2017)
CCM 2.956.866-8- Início atv :12/05/2000 (AV SAO MIGUEL, 05379 - CEP: 03871-100 - Cancelado em: 29/07/2019)
CCM 3.620.156-1- Início atv :04/12/2006 (AV PROF VICENTE RAO, 01405 - CEP: 04636-001 - Cancelado em: 24/10/2023)
CCM 2.956.861-7- Início atv :16/05/2000 (R S CARLOS DO PINHAL, 00696 - CEP: 01333-000 - Cancelado em: 29/07/2019)
CCM 2.024.915-2- Início atv :15/10/1991 (AV DOMINGOS DE MORAES, 01851 - CEP: 04009-003 - Cancelado em: 29/07/2019)
CCM 2.951.877-6- Início atv :12/05/2000 (AV BRIG FARIA LIMA, 00534 - CEP: 05426-200 - Cancelado em: 29/07/2019)
CCM 2.316.004-7- Início atv :25/10/1994 (AV MARIA COELHO AGUIAR, 00215 - CEP: 05805-000 - Cancelado em: 29/06/2001)
CCM 2.357.536-0- Início atv :13/03/1995 (R MERE AMEDEA, 00701 - CEP: 02125-001 - Cancelado em: 18/10/2017)
CCM 2.467.797-3- Início atv :10/10/1995 (R PDE ESTEVAO PERNET, 351 - CEP: 03315-000)
CCM 3.440.738-3- Início atv :28/06/2005 (R BOM PASTOR, 01117 - CEP: 04203-051 - Cancelado em: 18/10/2017)
CCM 3.456.094-7- Início atv :27/07/2005 (AV MARQUES DE SAO VICENTE, 01770 - CEP: 01139-002 - Cancelado em: 26/05/2010)
CCM 3.585.567-3- Início atv :18/04/2006 (AV SAO GABRIEL, 00409 - CEP: 01435-001 - Cancelado em: 18/09/2013)
CCM 3.585.568-1- Início atv :13/09/2006 (AV GIOVANNI GRONCHI, 06291 - CEP: 05724-003 - Cancelado em: 17/05/2021)
CCM 3.620.154-5- Início atv :01/02/2007 (AV INDIANOPOLIS, 03237 - CEP: 04063-006 - Cancelado em: 17/05/2021)
CCM 3.626.458-0- Início atv :03/01/2007 (AV PAES DE BARROS, 02412 - CEP: 03114-001 - Cancelado em: 18/10/2017)
CCM 3.647.733-8- Início atv :15/06/2007 (R ARACAJU, 00066 - CEP: 01240-030 - Cancelado em: 18/10/2017)
CCM 3.845.070-4- Início atv :13/11/2008 (R CLELIA, 925 - CEP: 05042-000)

Certidão expedida com base na Portaria Conjunta SF/PGM nº 4, de 12 de abril de 2017, Instrução Normativa SF/SUREM nº 3, de 6 de abril de 2015, Decreto 50.691, de 29 de junho de 2009, Decreto 51.714, de 13 de agosto de 2010; Portaria SF nº 268, de 11 de outubro de 2019 e Portaria SF nº 182, de 04 de agosto de 2021.

Certidão emitida às 13:22:50 horas do dia 04/12/2024 (hora e data de Brasília).

Código de Autenticidade: 19360DFD

A autenticidade desta certidão deverá ser confirmada na página da Secretaria Municipal da Fazenda <http://www.prefeitura.sp.gov.br/sf>



**PREFEITURA DE
SÃO PAULO**
FAZENDA

SECRETARIA MUNICIPAL DA FAZENDA

Certidão Conjunta de Débitos de Tributos Mobiliários



Ressalvado o direito de a Fazenda Municipal cobrar e inscrever quaisquer dívidas de responsabilidade do sujeito passivo que vierem a ser apuradas ou que se verifiquem a qualquer tempo, inclusive em relação ao período contido neste documento, relativas a tributos administrados pela Secretaria Municipal da Fazenda e a inscrições em Dívida Ativa Municipal, junto à Procuradoria Geral do Município é certificado que a Situação Fiscal do Contribuinte supra, referente aos créditos tributários inscritos e não inscritos na Dívida Ativa abrangidos por esta certidão, até a presente data é: **REGULAR.**

A aceitação desta certidão está condicionada à verificação de sua autenticidade na Internet, no endereço <http://www.prefeitura.sp.gov.br/cidade/secretarias/fazenda/>.
Qualquer rasura invalidará este documento.

SITUAÇÃO REGULAR

Certidão expedida com base na Portaria Conjunta SF/PGM nº 4, de 12 de abril de 2017, Instrução Normativa SF/SUREM nº 3, de 6 de abril de 2015, Decreto 50.691, de 29 de junho de 2009, Decreto 51.714, de 13 de agosto de 2010; Portaria SF nº 268, de 11 de outubro de 2019 e Portaria SF nº 182, de 04 de agosto de 2021.

Certidão emitida às 13:22:50 horas do dia 04/12/2024 (hora e data de Brasília).

Código de Autenticidade: 19360DFD

A autenticidade desta certidão deverá ser confirmada na página da Secretaria Municipal da Fazenda <http://www.prefeitura.sp.gov.br/sf>



PREFEITURA MUNICIPAL DE RIBEIRÃO DO PINHAL
- ESTADO DO PARANÁ -



Ribeirão do Pinhal, 04 de dezembro de 2024.

Prezado Senhor,

Cumprimentando-o, venho pelo presente solicitar informações referentes a existência de **DÉBITOS PARA COM A FAZENDA MUNICIPAL, DOTAÇÃO ORÇAMENTÁRIA e RECURSOS FINANCEIROS**, em conformidade com os artigos n.º 65 Lei 8.666/1993 para que possamos dar andamento aos trâmites do processo que visa **a prorrogação de prazo por 12 meses e o REAJUSTE PELO INPC (4,76%)** do seguinte processo:

CONTRATO 004/2022 – PREGÃO PRESENCIAL 088/2021

CONTRATADA: MAPFRE SEGUROS GERAIS S.A

CNPJ: 61.074.175/0001-38

ENDEREÇO: AVENIDA DAS NAÇÕES UNIDAS – 14.261 – SALA 02 – 18º ANDAR – VILA GERTRUDES, CEP: 04.794-000 - SÃO PAULO - SP.

VALORES:

ITEM 01 - GOL 0KM Placa RHA-3D85SAÚDE - VALOR: R\$ 1.141,58

ITEM 02 - GOL 0KM Placa BEX-3G27SAÚDE - VALOR R\$ 1.141,58

ITEM 06 – VAN Placa BAW-1076 (SECRETARIA ASSISTENCIA SOCIAL) - VALOR: R\$ 3.229,04

Sem mais para o momento e colocando-me a disposição para quaisquer esclarecimentos, aproveito o ensejo para elevar meus protestos de estima e consideração.

Atenciosamente

ALCÍDIO B.SOUZA JUNIOR
GESTOR DO CONTRATO

Ilustríssimo (s) Senhor(es)

JACKSON F.M.COELHO

Dpto de Tributação.

MARCELO CORINTH

M.D. Contador E

LUIZ ANTONIO DIAS CATARINO

M.D. Sec.Fazenda.



MUNICÍPIO DE RIBEIRÃO DO PINHAL

ESTADO DO PARANÁ

CERTIDÃO NEGATIVA 1737/2024

IMPORTANTE:

FICA RESSALVADO O DIREITO DA FAZENDA MUNICIPAL COBRAR DÉBITOS CONSTATADOS POSTERIORMENTE MESMO REFERENTE AO PERÍODO COMPREENDIDO NESTA CERTIDÃO.

Certificamos que até a presente data não existe débito tributário vencido relativo a empresa com a Localização descrita abaixo.

VALIDADE: 03/02/2025

CÓD. AUTENTICAÇÃO: 9ZTMJEUFFH2Z4XM8S3RH

REQUERENTE: O MESMO

PROTOCOLO:

FINALIDADE: CONCORRÊNCIA / LICITAÇÃO

RAZÃO SOCIAL: MAPFRE SEGUROS GERAIS S/A

INSCRIÇÃO EMPRESA

CNPJ/CPF

INSCRIÇÃO ESTADUAL

ALVARÁ

7997

61.074.175/0001-38

ENDEREÇO

AVENIDA DAS NAÇÕES UNIDAS, 0 - BROOKLIN - 6º ANDAR São Paulo - SP CEP: 04578000

ATIVIDADES

Não definidas

Observações:

Ribeirão do Pinhal, 05 de Dezembro de 2024

Emitido por: JACKSON FRUCTUOSO DE MELLO COELHO



PREFEITURA DE RIBEIRÃO DO PINHAL
ESTADO DO PARANÁ



MANIFESTAÇÃO ORÇAMENTÁRIA.

REFERÊNCIA - Pedido de Informação de disponibilidade de Dotação Orçamentária.

OBJETO - Aditivos de prazo, contrato nº 004/2022, pregão presencial nº 088/2021 "Seguros", conforme solicitação.

Com base no objeto cima, especificado, informo a este Setor de Compras/Licitações que o Orçamento vigente dispõe de Dotação Orçamentária apropriada e disponível, para a celebração pretendida, conforme segue.

Dotação Orçamentária

Órgão - 08 - Secretaria Municipal de Saúde.

Unidade - 001 - Fundo Municipal de Saúde.

Projeto/Atividade - 10.301.0008.2027 - Gestão da Saúde Pública Municipal.

Natureza da Despesa - 3.3.90.39.00.00 - Outros Serviços de Terceiros - Pessoa Jurídica.

Código reduzido - 01690 - 00303 - 0303/01/02/00/00 - Saúde-Recitas Vinculadas (E.C. 29/00 - 15%).

Valor R\$1.141,58 (um mil cento e cinquenta e um reais e cinquenta e oito centavos).

Valor R\$1.141,58 (um mil cento e cinquenta e um reais e cinquenta e oito centavos).

Órgão - 09 - Secretaria Municipal de Assistência Social.

Unidade - 001 - Fundo Municipal de Assistência Social.

Projeto/Atividade - 08.244.0009-2033 - Atividades da Assistência Social.

Natureza da Despesa - 3.3.90.39.00.00 - Outros Serviços de Terceiros - Pessoa Jurídica.

Código reduzido - 02060 - 00000 - 0000/01/07/00/00 - Recursos Ordinários (Livres).

Valor R\$ 3.229,04 (três mil duzentos e vinte e nove reais e quatro centavos).

Ribeirão do Pinhal, 05 de dezembro de 2024.

Marcelo Corinth
Contador

Ao
Departamento de Compras/Licitação
Nesta



RIBEIRÃO DO PINHAL, 05 DE DEZEMBRO DE 2024.

PARECER FINANCEIRO

Valor 5.512,20

REFERÊNCIA: Pedido de informação de disponibilidade financeira para o aditivo de prazo, contrato nº 004/2022 e pregão presencial 088/2021, Seguros, conforme solicitação.

A Secretaria de Fazenda e Planejamntos, informa a comissão de licitação que dispõe de recursos financeiros e a fonte de recurso a ser utilizada deverá ser as fontes 000 e 303.

Sem mais para o momento,

Atenciosamente,

LUIZ ANTONIO DIAS CATARINO
SECRETARIA MUNICIPAL DE FAZENDA

Ao
DEPARTAMENTO DE COMPRA E LICITAÇÕES

NESTA



**PREFEITURA MUNICIPAL DE RIBEIRÃO DO PINHAL
- ESTADO DO PARANÁ -**



Ribeirão do Pinhal, 04 de dezembro de 2024.

Prezados Senhores,

Cumprimentando-o, venho pelo presente solicitar Vosso Parecer no que tange o **pedido de PRORROGAÇÃO DE PRAZO POR 12 MESES E REAJUSTE DE VALORES PELO INPC do contrato** abaixo cujo objeto é a contratação de empresa especializada para coleta no sistema porta a porta, transporte e destinação final ambientalmente adequada de resíduos sólidos domiciliares e não recicláveis no município de Ribeirão do Pinhal – PR.

CONTRATO 004/2022 – PREGÃO PRESENCIAL 088/2021

CONTRATADA: MAPFRE SEGUROS GERAIS S.A

CNPJ: 61.074.175/0001-38

**ENDEREÇO: AVENIDA DAS NAÇÕES UNIDAS – 14.261 – SALA 02 – 18º ANDAR – VILA GERTRUDES,
CEP: 04.794-000 - SÃO PAULO - SP.**

VALORES:

ITEM 01 - GOL 0KM Placa RHA-3D85SAÚDE - VALOR: R\$ 1.141,58

ITEM 02 - GOL 0KM Placa BEX-3G27SAÚDE - VALOR R\$ 1.141,58

ITEM 06 – VAN Placa BAW-1076 (SECRETARIA ASSISTENCIA SOCIAL) - VALOR: R\$ 3.229,04

Sem mais para o momento e no aguardo de Vossa manifestação, aproveito o ensejo para elevar meus protestos de estima e consideração.

Atenciosamente,

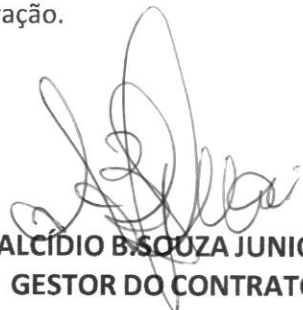

**ALCÍDIO BISSOZA JUNIOR
GESTOR DO CONTRATO**

Ilustríssimo Senhor

**ALYSON HENRIQUE V. ROCHA/RAFAEL SANTANA FRIZON
ADVOGADO(S)**

E

ALAN PAIVA

M.D. CONTROLADOR INTERNO



PREFEITURA MUNICIPAL DE RIBEIRÃO DO PINHAL
- ESTADO DO PARANÁ -



Parecer Jurídico 171/2024

Pregão Presencial Nº 088/2021

Contrato 004/2022

OPERAÇÃO: contratação.

OBJETO: "contratação de seguro para os veículos das Secretarias de Assistência Social e da Saúde".

REQUISITANTE: Secretaria de Transporte e Viação.

MANIFESTAÇÃO

De acordo com o artigo 21, VII, Decreto nº 3.555/2000 c/c artigo 38, parágrafo único, da Lei nº 8.666/93.

Foi o processo de licitação, modalidade pregão eletrônico, encerrado na forma legal, onde todos os trâmites foram obedecidos na forma e valores corretos.

Neste momento, por solicitação do Sr. Secretário Municipal de Transporte e Viação foi requerido aditivo de prazo pela necessidade de continuidade do serviço acima citado, prorrogando-se o respectivo contrato administrativo por 12 (doze) meses.

Também, nesta mesma oportunidade, foi pleiteado aditivo de valor ao presente contrato no patamar de 4,76%, tendo como parâmetro de reajuste o INPC (Índice Nacional de Preços ao Consumidor).

Cumpram-se ainda ressaltar que o Departamento Financeiro informou que **há dotação orçamentária suficiente para arcar com as despesas no período de prorrogação**. De igual forma **a tesouraria manifestou pela existência de recursos disponíveis**.

Comprovou-se também que **a contratada possui certidões negativas perante CEF (FGTS), INSS, Receita Federal, Receita Estadual, Fisco Municipal, Justiça do Trabalho, Controladoria Geral da União e Tribunal de Contas da União**.



PREFEITURA MUNICIPAL DE RIBEIRÃO DO PINHAL
- ESTADO DO PARANÁ -



Assim, no entendimento deste Departamento Jurídico, denota-se legal e possível o pedido, **face permissivo contratual e, em especial, diante da redação do artigo 57 da Lei nº 8.666/93.** Certifique-se:

Art. 57. A duração dos contratos regidos por esta Lei ficará adstrita à vigência dos respectivos créditos orçamentários, exceto quanto aos relativos:
(omissis);

II - à prestação de serviços a serem executados de forma contínua, que poderão ter a sua duração prorrogada por iguais e sucessivos períodos com vistas à obtenção de preços e condições mais vantajosas para a administração, limitada a sessenta meses;

Oportuna é a lição da Douta Administrativista, Fernanda Marinela, que assim elucida: *"a regra de prorrogação não se vincula à importância do serviço, mas à previsibilidade da existência de recursos orçamentários para seu custeio."*¹

Ademais, apresenta-se, deste modo, indispensável e necessária a cobertura dos veículos da Administração, através de seguro, contra eventuais sinistros que possa ocorrer.

Assim, **é o presente parecer pela regularidade da prorrogação solicitada**, atentando-se para previsão no edital, além de concordância da administração. Exigindo-se, por fim, termo aditivo com sua devida publicação, seguindo as mesmas formalidades da publicação do contrato.

Quanto ao pleito de aditivo de valor ao contrato, há que destacar a existência de cláusula contratual permitindo este reajuste, pois se trata de **correção monetária**, ressaltando que a prestação do serviço mantém o mesmo custo, contando somente com a atualização da moeda.

Sendo assim, regular o pleito de aditivo de valor ao contrato no que tange a atualização monetária pelo INPC, correspondente a 4,76%.

Deve, ainda, o presente procedimento ser encaminhado ao Sistema de Controle Interno, para manifestação sobre o que entender necessário.

Por fim, cabe explicitar que o presente pleito de aditivo contratual dá-se, ainda, com escopo na Lei nº 8.666/93, face permissivo contido no art. 190 da Lei nº 14.133/2021: *"o contrato cujo instrumento tenha sido assinado*

¹ MARINELA, Fernanda. *Direito Administrativo*. 8ª ed. Niterói: Impetrus, 2014, p. 481.

Alysson Henrique Tomaz de Souza
Departamento Jurídico
GAB/JP - 35.546



PREFEITURA MUNICIPAL DE RIBEIRÃO DO PINHAL
- ESTADO DO PARANÁ -

antes da entrada em vigor desta Lei continuará a ser regido de acordo com as regras previstas na legislação revogada".



Ribeirão do Pinhal – PR, 06 de dezembro de 2024.

Alysson Henrique Venâncio Rocha
Advogado – OAB/PR 35.546
Matrícula Funcional 8161



PREFEITURA DO MUNICÍPIO DE RIBEIRÃO DO PINHAL
- ESTADO DO PARANÁ -

ADITIVO

Aditivo: PREGÃO Nº 088/2021

Objeto:- SEGUROS

Contratação de Interessado: Município de Ribeirão do Pinhal – Paraná.

Item	Questões relativas aos Documentos e Procedimentos a serem considerados no processo.	Sim / Não	Página
01	Consta ofício de solicitação do credenciamento a ser aditivado?	S	01
02	Consta demonstração do serviço?	S	01
03	Existe autorização para esta solicitação?	S	01
04	Existe informação de Dotação Orçamentária?	S	24
05	Existe informação de Recursos Financeiros?	S	25
06	Existe Certidão da Empresa junto ao Município?	S	23
07	A empresa apresentou as Certidões e exigidas?	S	14 a 21
08	Houve Parecer Jurídico?	S	27 a 29
09	O Processo foi autuado com numeração das páginas?	S	01 a 29

Parecer do Controle Interno:

Conforme análise efetuada por esta Unidade de Controle Interno, emito PARECER FAVORÁVEL ao aditivo do **PREGÃO nº- 088/2021**, e por estar em conformidade com os preceitos da Legislação vigente, devendo ser encaminhado para o Prefeito Municipal para HOMOLOGAÇÃO.

Ribeirão do Pinhal PR, 06 de dezembro de 2024.

ALAN PAIVA
Controle Interno

DIÁRIO OFICIAL ELETRÔNICO DO MUNICÍPIO DE RIBEIRÃO DO PINHAL

Conforme Lei Municipal n.º 1.967/2018.

Ano VII | Edição n.º 1411 | Sexta-feira | 06 de dezembro de 2024.

Pág. 07

Gabinete do Prefeito.

Dartagnan Calixto Fraiz
Prefeito Municipal

PREFEITURA MUNICIPAL DE RIBEIRÃO DO PINHAL

PROCESSO LICITATÓRIO – PREGÃO ELETRÔNICO N.º: 094/2022 - EXTRATO TERCEIRO ADITIVO DO CONTRATO N.325/2022. Extrato de aditivo de Contrato celebrado entre o Município de Ribeirão do Pinhal, CNPJ n.º 76.968.064/0001-42 e a Empresa STEL – SISTEMAS ELÉTRICOS LTDA CNPJ n.º 07.248.071/0001-57. Objeto: contratação de empresa especializada para a execução dos Serviços de Manutenção do Sistema de Iluminação Pública para aproximadamente 2.400 pontos ao mês, com fornecimento de materiais, mão de obra e equipamentos necessários para execução dos serviços; sistema de atendimento telefônico 0800 (Call Center) para reclamações no horário comercial, incluindo poda de galhos de árvores sobre a rede de iluminação nas vias públicas, descarte e descontaminação de lâmpadas, conforme solicitação do Gabinete do Prefeito. Valor mensal a partir de 02/01/2025 R\$ 12.505,10. Data de assinatura: 06/12/2024. EDNÉIA DE FÁTIMA CARVALHO CPF: 324.391.569-49 e DARTAGNAN CALIXTO FRAIZ, CPF/MF n.º 171.895.279-15.

PREFEITURA MUNICIPAL DE RIBEIRÃO DO PINHAL

PROCESSO LICITATÓRIO – PREGÃO PRESENCIAL N.º: 088/2021 EXTRATO TERCEIRO ADITIVO DE CONTRATO N.º 004/2022. Extrato de aditivo de contrato celebrado entre o Município de Ribeirão do Pinhal, CNPJ n.º 76.968.064/0001-42 e a Empresa MAPFRE SEGUROS GERAIS S.A CNPJ n.º 61.074.175/0001-38. Objeto: contratação de seguro para os veículos da Secretaria de Saúde, Secretaria de Educação e Secretaria de Assistência Social com cobertura mínima para 12 (doze) meses, conforme solicitação da Secretaria de Transportes e Viação. Vigência 13/01/2026. ITEM 01 - GOL 0KM SAÚDE PLACA RHA-3D85 - VALOR: R\$ 1.141,58; ITEM 02 - GOL 0KM SAÚDE PLACA BEX-3G27- VALOR R\$ 1.141,58; ITEM 06 - VAN (SECRETARIA ASSISTENCIA SOCIAL) PLACA BAW-1076- VALOR: R\$ 3.229,04. Data de assinatura: 06/12/2024, ALEXANDRE PONCIANO SERRA - CPF: 219.802.708-99 e DARTAGNAN CALIXTO FRAIZ, CPF/MF n.º 171.895.279-15.

PREFEITURA MUNICIPAL DE RIBEIRÃO DO PINHAL

QUARTO TERMO DE APOSTILAMENTO DA ATA REGISTRO DE PREÇOS 078/2024. PROCESSO LICITATÓRIO PREGÃO ELETRÔNICO N.º. 015/2024. Extrato de apostilamento da Ata Registro de Preços celebrada entre o Município de Ribeirão do Pinhal, CNPJ n.º 76.968.064/0001-42 e a empresa CASA DO ASFALTO, DISTRIBUIDORA, INDÚSTRIA E COMÉRCIO DE ASFALTO LTDA CNPJ n.º 06.218.782/0001-16. Objeto: registro de preços para aquisição de emulsão asfáltica, manilhas, pedras e concreto. Valor Item 03 R\$ 4.897,995. Data de assinatura: 06/12/2024, ANTONIO CARLOS GASPAR CPF: 163.230.339- 68 e DARTAGNAN CALIXTO FRAIZ, CPF/MF n.º 052.206.749-27.

PREFEITURA MUNICIPAL DE RIBEIRÃO DO PINHAL

PROCESSO SELETIVO SIMPLIFICADO N.º004/2024

EDITAL DE CONVOCAÇÃO N.º 43/2024



PREFEITURA MUNICIPAL DE RIBEIRÃO DO PINHAL - ESTADO DO PARANÁ -

TERCEIRO TERMO ADITIVO DO CONTRATO 004/2022 – PREGÃO 088/2021, QUE ENTRE SI CELEBRAM O MUNICÍPIO DE RIBEIRÃO DO PINHAL E A EMPRESA MAPFRE SEGUROS GERAIS S.A, NOS TERMOS ABAIXO.

O **MUNICÍPIO DE RIBEIRÃO DO PINHAL**, Estado do Paraná, com sede administrativa à Rua Paraná, nº 983, inscrito no CNPJ/MF sob no 76.968.064/0001-42, neste ato representado pelo seu Prefeito Municipal, Senhor **DARTAGNAN CALIXTO FRAIZ**, brasileiro, casado, portador do RG n.º 773.261-9 SSP/PR e inscrito sob CPF/MF n.º 171.895.279-15, em pleno exercício do mandato e funções, adiante denominado simplesmente **CONTRATANTE**; e de outro lado a empresa **MAPFRE SEGUROS GERAIS S.A**, inscrita no CNPJ sob n.º. 61.074.175/0001-38 Fone (54) 3226-4133, e-mail gnpseguros@gnpseguros.com.br com sede na Avenida das Nações Unidas – 14.261 – sala 02 – 18º andar – Vila Gertrudes, CEP: 04.794-000, na cidade de São Paulo - SP, neste ato representado pelo Senhor **ALEXANDRE PONCIANO SERRA**, gerente técnico de automóveis, brasileiro, casado, inscrito sob CPF/MF n.º 219.802.708-99 e portador do RG n.º 29499596 SSP/SP, neste ato simplesmente denominado **CONTRATADO**, resolvem aditar o contrato celebrado em Ribeirão do Pinhal na data de **13/01/2022**, cujo objeto foi “a contratação de seguro para os veículos da Secretaria de Saúde, Secretaria de Educação e Secretaria de Assistência Social com cobertura mínima para 12 (doze) meses, conforme solicitação da Secretaria de Transportes e Viação”, mantendo-se inalteradas seu texto, suas cláusulas e condições.

CLÁUSULA PRIMEIRA – DO OBJETO

Constitui objeto deste Termo Aditivo a prorrogação do prazo de vigência até **13/01/2026** e reajuste de valores conforme segue.

ITEM 01 - GOL 0KM SAÚDE - VALOR: R\$ 1.141,58

DADOS DO VEÍCULO		
Proprietário: FUNDO ESTADUAL DE SAÚDE, Estado do Paraná.		
Uso do Veículo: OFICIAL		Estacionamento: Garagem da Prefeitura
Fabricante/Linha/ Modelo: VW/GOL 1.0 LMC4		Placa: RHA-3D85
Categoria: Oficial	Tipo: PASSAGEIRO AUTOMÓVEL	Nº Passageiros: 05
Ano fabricação: 2021	Ano modelo: 2022	Chassi: 9BWAG45U2NT016232
RENAVAM: 01258626800		BONUS: 03
DADOS DO SEGURO		
Garantias/cobertura MÍNIMA		Indenizações (R\$)
Valor de mercado – tabela FIPE Colisão, incêndio e roubo:		100% FIPE
Responsabilidade civil facultativa danos materiais:		200.000,00
Responsabilidade civil facultativa danos corporais:		200.000,00
Danos morais		30.000,00
Acidentes pessoais passageiros morte acidental:		30.000,00
Acidentes pessoais passageiros invalidez permanente:		30.000,00
D.M.H. despesas medico hospitalares		30.000,00
Franquia Máxima		1.000,00

RISCOS COBERTOS “SEGURO TOTAL”: A seguradora deverá cobrir os riscos derivados da circulação dos veículos segurados conforme especificações abaixo:
1 – roubo ou furto, bem como danos causados pela tentativa destes;
2 – colisão com veículos, pessoas ou animais, abalroamento e capotamento;
3 – incêndio e explosão acidental, raio e suas consequências;
4 – queda em precipícios ou de pontes e queda de agentes externos sobre o veículo;
5 – acidente durante o transporte do veículo por meio apropriado;



PREFEITURA MUNICIPAL DE RIBEIRÃO DO PINHAL
- ESTADO DO PARANÁ -

- 6 – submersão total ou parcial em água doce proveniente de enchentes ou inundações, inclusive quando guardado em subsolo;
- 7 – granizo, furacão, terremotos e enchentes;
- 8 – desabamento de árvores, pontes e edificações;
- 9 – danos causados durante o tempo em que, como consequência de roubo ou furto, esteve em poder de terceiros;
- 10 – Cobertura de vidros, faróis, lanternas e retrovisores SEM FRANQUIA.
- 11 – Assistência 24 horas sem limite km.
- 12 - Táxi sem limite de km
- 13 – Validade mínima: 12 meses

ITEM 02 - GOL 0KM SAÚDE - VALOR R\$ 1.141,58

DADOS DO VEÍCULO		
Proprietário: FUNDO ESTADUAL DE SAÚDE, Estado do Paraná.		
Uso do Veículo: OFICIAL		Estacionamento: Garagem da Prefeitura
Fabricante/Linha/ Modelo: VW/GOL 1.0 LMC4		Placa: BEX-3G27
Categoria: Oficial	Tipo: PASSAGEIRO AUTOMÓVEL	Nº Passageiros: 05
Ano fabricação: 2021	Ano modelo: 2022	Chassi: 9BWAG45U2NT004792
RENAVAM: 01255213121		BONUS: 03
Garantias/cobertura MÍNIMA		Indenizações (R\$)
Valor de mercado – tabela FIPE Colisão, incêndio e roubo:		100% FIPE
Responsabilidade civil facultativa danos materiais:		200.000,00
Responsabilidade civil facultativa danos corporais:		200.000,00
Danos morais		30.000,00
Acidentes pessoais passageiros morte acidental:		30.000,00
Acidentes pessoais passageiros invalidez permanente:		30.000,00
D.M.H. despesas medico hospitalares		30.000,00
Franquia Máxima		1.000,00

RISCOS COBERTOS “SEGURO TOTAL”: A seguradora deverá cobrir os riscos derivados da circulação dos veículos segurados conforme especificações abaixo:

- 1 – roubo ou furto, bem como danos causados pela tentativa destes;
- 2 – colisão com veículos, pessoas ou animais, abaloamento e capotamento;
- 3 – incêndio e explosão acidental, raio e suas consequências;
- 4 – queda em precipícios ou de pontes e queda de agentes externos sobre o veículo;
- 5 – acidente durante o transporte do veículo por meio apropriado;
- 6 – submersão total ou parcial em água doce proveniente de enchentes ou inundações, inclusive quando guardado em subsolo;
- 7 – granizo, furacão, terremotos e enchentes;
- 8 – desabamento de árvores, pontes e edificações;
- 9 – danos causados durante o tempo em que, como consequência de roubo ou furto, esteve em poder de terceiros;
- 10 – Cobertura de vidros, faróis, lanternas e retrovisores SEM FRANQUIA.
- 11 – Assistência 24 horas sem limite km.
- 12 - Táxi sem limite de km
- 13 – Validade mínima: 12 meses

ITEM 06 - VAN (SECRETARIA ASSISTENCIA SOCIAL) - VALOR: R\$ 3.229,04

DADOS DO VEÍCULO		
Proprietário: Fundo Municipal de Assistência Social de Ribeirão do Pinhal, Estado do Paraná.		
Uso do Veículo: Oficial		Estacionamento: Garagem da Secretaria
Fabricante/Linha/ Modelo: FIAT DUCATO MINIBUS – 15P. - DIESEL		Placas: BAW-1076
Categoria: Oficial	Tipo: PASSAGEIROS	Nº Passageiros: 15



PREFEITURA MUNICIPAL DE RIBEIRÃO DO PINHAL
- ESTADO DO PARANÁ -

Ano fabricação: 2016	Ano modelo: 2017	Chassi: 93W244P2RH2162323
RENAVAM 001100247839/ BONUS 07		
DADOS DO SEGURO		
Garantias/cobertura MÍNIMA		Indenizações (R\$)
Valor de mercado – tabela FIPE Colisão, incêndio e roubo:		100% FIPE
Responsabilidade civil facultativa danos materiais:		200.000,00
Responsabilidade civil facultativa danos corporais:		200.000,00
Danos morais		30.000,00
Acidentes pessoais passageiros morte acidental:		30.000,00
Acidentes pessoais passageiros invalidez permanente:		30.000,00
D.M.H. despesas medico hospitalares		30.000,00
Franquia Máxima		3.500,00

CLÁUSULA TERCEIRA - DISPOSIÇÕES FINAIS

Ratificam – se as disposições do Contrato originário, que não modificadas por este instrumento. E, por assim estarem justas e contratadas, as partes por seus representantes legais assinam o presente instrumento em 02 (duas) vias de igual teor e forma para um só e jurídico efeito, perante as testemunhas abaixo assinadas.

Edifício da Prefeitura Municipal de Ribeirão do Pinhal, 06 de dezembro de 2024.

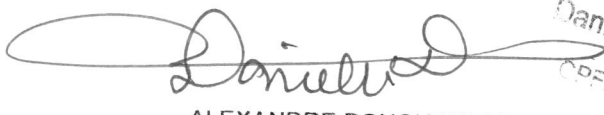

DARTAGNAN CALIXTO FRAIZ
PREFEITO MUNICIPAL

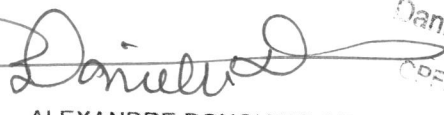
ALEXANDRE PONCIANO SERRA
CPF: 219.802.708-99

Danielli Diniz Spoc
CPF: 431.016.111

TESTEMUNHAS:

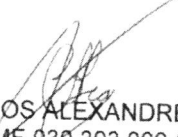
ADRIANA CRISTINA DE MATOS
CPF/MF 023.240.319-81

CARLOS ALEXANDRE BRAZ
CPF/MF 030.393.009-89



PROCURAÇÃO E REVOGAÇÃO QUE FAZEM: MAPFRE SEGUROS GERAIS S.A. e MAPFRE VIDA S.A.

Processo: 146.283 - Livro nº 2985 - Folhas nº 197/199.

Diretoria/Área: Comercial
Centro de custo: 9679

Aos **13 (treze)** dias do mês de **MARÇO** do ano de **2023 (dois mil e vinte e três)**, nesta Cidade e Capital do Estado de São Paulo, em diligência na Avenida das Nações Unidas, n 14.261, do 17º ao 21º andar, Ala A, CEP: 04794-000, perante mim, **Vitor Vinicius Finelli Azevedo**, Escrevente Autorizado do 5º Tabelião de Notas desta Capital, situado na Rua Américo Brasiliense, nº 1863, Chácara Santo Antônio, comparecem como **OUTORGANTES: MAPFRE SEGUROS GERAIS S.A.**, pessoa jurídica inscrita no CNPJ/ME sob o nº 61.074.175/0001-38, com sede nesta Capital, na Avenida das Nações Unidas, nº 14.261, do 17º ao 21º andar, Ala A, CEP: 04794-000. Seu Estatuto Social Consolidado aprovado pela Ata da Assembleia Geral Extraordinária realizada em 30/06/2022, registrado na JUCESP em 27/12/2022, sob o nº 1.001.961/22-5 (NIRE: 3530004292-1), cuja cópia fica arquivada nestas Notas. Neste ato é representada, conforme Capítulo IV, nos termos dos artigos 10 a 17 do referido Estatuto, por seus Diretores adiante qualificados, a saber: **ROBERTO JUNIOR DE ANTONI**, brasileiro, casado, administrador, portador da carteira de Identidade RG nº 8079159755-SSIDI-RS e inscrito no CPF/ME sob nº 417.106.142-34, eleito consoante da ata de Assembleia Geral Extraordinária realizada em 11/02/2021, registrada na JUCESP em 03/06/2021, sob o nº 264.968/21-9; e **RAPHAEL BAUER DE LIMA**, brasileiro, casado, administrador, portador da carteira de identidade RG nº M7572649-SSP-MG e inscrito no CPF/MF sob o nº 009.420.966-90, eleito conforme Ata da Assembleia Geral Extraordinária realizada no dia 06/04/2022, registrada na JUCESP sob o nº 292.145/22-6 em 08/06/2022., ambos com endereço comercial, no mesmo da Outorgante, cuja cópia fica arquivada nestas notas, em classificador próprio acima mencionado; os quais declaram não haver posteriores alterações à consolidação estatutária e eleição acima mencionada, ficando juntamente arquivada, a ficha cadastral completa expedida pela JUCESP online em 26/01/2023; **MAPFRE VIDA S.A.**, pessoa jurídica inscrita no CNPJ/ME sob o nº 54.484.753/0001-49, com sede nesta Capital, na Avenida das Nações Unidas, nº 14.261, do 17º ao 21º andar, Ala A, CEP: 04794-000. Seu Estatuto Social Consolidado aprovado pela Ata da Assembleia Geral Extraordinária realizada em 07/10/2022, registrado na JUCESP em 03/01/2023, sob o nº 1.098/23-8 (NIRE: 3530010769-1), cujas cópias ficam arquivadas nestas Notas. Neste ato é representada, conforme Capítulo IV, nos termos dos artigos 11 a 18 do referido Estatuto, por seus Diretores, adiante qualificados, a saber **ROBERTO JUNIOR DE ANTONI**, brasileiro, administrador, casado, portador da carteira de identidade RG nº 8079159755 SSIDI RS, inscrito no CPF/ME sob o nº 417.106.142-34, eleito conforme Ata da Assembleia Geral Extraordinária realizada em 18/02/2021, registrada em 24/05/2021 na JUCESP sob o nº 243.303/21-0; e, **RAPHAEL BAUER DE LIMA**, brasileiro, casado, administrador, portador da carteira de identidade RG nº M7572649-SSP-MG e inscrito no CPF/MF sob o nº 009.420.966-90, eleito conforme a Ata da Assembleia Geral Extraordinária realizada em 13/04/2022, registrada na JUCESP sob o nº 299.438/22-3 em sessão de 20/06/2022, cuja cópia fica arquivada

20/01/2023

O presente documento digital foi conferido com o original e assinado digitalmente por PAMELLA SOUZA SILVA, em quarta-feira, 5 de abril de 2023 16:48:08 GMT-03:00. CNS: 11.363-9 - 5º TABELIÃO DE NOTAS DA CAPITAL - SP/SP, nos termos da medida provisória N. 2.200-2 de 24 de agosto de 2001. Sua autenticidade deverá ser confirmada no endereço eletrônico www.cfnad.org.br/autenticidade. O presente documento digital pode ser convertido em papel por meio de autenticação no Tabelionato de Notas. Provimento nº 100/2020 CNJ - artigo 2º.

VALIDO EM TODO TERRITÓRIO NACIONAL. QUALQUER ADULTERAÇÃO, RASURA OU EMENDA, INVALIDA ESTE DOCUMENTO





REPÚBLICA FEDERATIVA DO BRASIL
Estado de São Paulo

nestas notas, em classificador próprio acima mencionado; os quais declaram não haver posteriores alterações à consolidação estatutária e eleição acima mencionada, ficando juntamente arquivada, a ficha cadastral completa expedida pela JUCESP em 13/12/2022, os quais declaram não haver posteriores alterações à consolidação estatutária e eleição acima mencionada, ficando juntamente arquivada, cuja cópia autenticada fica arquivada nestas notas, em classificador próprio; Pelas Outorgantes, na forma como vêm representadas, foi-me dito que, por este público instrumento e na melhor forma de direito nomeiam e constituem seus **PROCURADORES: DANIEL BRAZIL PROTASIO**, brasileiro, casado, diretor comercial, portador da cédula de identidade RG nº 098961204 IFP/RJ, inscrito no CPF/ME sob o nº 028.402.187-39; **ROGERIO CRUZ COBUCI**, brasileiro, securitário, casado, portador da cédula de identidade RG nº 21558545-SSP-SP, inscrita no CPF/ME sob o nº 132.171.158-13; **JONATHAN DA SILVA SANTOS**, brasileiro, securitário, casado, portador da cédula de identidade RG nº 36.003.179-1, inscrito no CPF/ME sob o nº 455.097.288-25; e **DANIELLI DINIZ SPOSITO**, brasileira, securitária, solteira, portadora da cédula de identidade RG nº 49.204.429-6-SSP-SP, inscrita no CPF/ME sob o nº 431.015.888-98, todos com seu endereço comercial na Avenida das Nações Unidas, nº11711, Brooklin - CEP 04578-000 São Paulo - SP. **PODERES:** Conferem-lhes poderes para: I- Agindo isoladamente até o limite de **R\$500.000,00 (quinhentos mil reais)**, por ato, o procurador JONATHAN DA SILVA SANTOS e DANIELLI DINIZ SPOSITO; II- Agindo isoladamente Até o limite de **R\$1.500.000,00 (um milhão, e quinhentos mil reais)**, por ato, o procurador **ROGERIO CRUZ COBUCI**; III- Até o limite de **R\$3.000.000,00 (três milhões de reais)**, por ato, o procurador DANIEL BRAZIL PROTASIO, isoladamente; podendo para tanto os procuradores, **(a) credenciar terceiros para representarem as Outorgantes nas licitações perante órgãos públicos, administração pública Federal, Municipal e suas Autarquias ("Sistemas S"), através de carta de credenciamento, conferindo-lhes poderes para assinar requerimento, propostas, declarações, ofertar lances, interpor e desistir de recursos administrativos, impugnações e representações, receber notificações, acordar, transigir e firmar compromisso, assinar contratos administrativos, eventuais aditivos e distrato, quaisquer documentos a eles inerentes, ajustar cláusulas, preços e condições; e (b) ACIMA DE R\$ 3.000.000,00 (três milhões de reais); EM CONJUNTO DE DOIS, UM DIRETOR ESTATUTÁRIO DAS OUTORGANTES COM UM DOS PROCURADORES INDEPENDENTE DA ORDEM DE NOMEAÇÃO**, assinar contratos administrativos, eventuais aditivos e distrato, quaisquer documentos a eles inerentes, ajustar cláusulas, preços e condições, praticar, enfim, todos os atos necessários ao cumprimento do presente mandato. **Prazo e Substabelecimento.** O presente instrumento é válido até a data de 31/12/2025, sendo vedado o substabelecimento. Foi dito ainda pelas Outorgantes, na forma como vêm representadas, que pelo presente instrumento **REVOGAM**, como de fato e na verdade **REVOGADO** têm, a procuração lavrada nestas Notas, no **Livro 2978, às páginas 125/127 em 21/11/2022**, obrigando-se a **NOTIFICAR** os referidos mandatários. Os Outorgados ora constituídos ficam cientes de que ao se desligarem do quadro de administradores/funcionários das outorgantes, das quais fazem parte, ou deixarem de desempenhar suas funções, não mais poderão exercer quaisquer poderes constantes neste instrumento, ficando sem efeito os atos praticados após o seu desligamento/deslocamento, sendo, inclusive, responsáveis por perdas e danos causados pelo uso indevido dos poderes revogados em decorrência do seu desligamento/deslocamento. A validade deste instrumento

5º TABELIÃO
SAO PAULO
MILTON JOF
(6)

O presente documento digital foi conferido com o original e assinado digitalmente por PAMELLA SOUZA SILVA, em quarta-feira, 5 de abril de 2023 16:48:08 GMT-03:00, CN=70.683-9 - 5º TABELÃO DE NOTAS DA CAPITAL - SP/SP, nos termos da medida provisória N. 2.200-2 de 24 de agosto de 2001. Sua autenticidade deverá ser confirmada no endereço eletrônico www.cenad.org.br/autenticidade. O presente documento digital pode ser convertido em papel por meio de autenticação no Tabelionato de Notas. Provimento nº 100/2020 CNJ - artigo 22.

VALIDO EM TODO TERRITÓRIO NACIONAL, QUALQUER ADULTERAÇÃO, FALSURA OU EMISSÃO, INVALIDA ESTE DOCUMENTO



Alexandro Silva Trindade
Tabelião

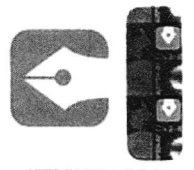

poderá ser revogada expressamente, ou, automaticamente, quando os outorgados deixarem suas funções. Todos os documentos de arquivamento obrigatório mencionados neste ato notarial ficam arquivados digitalmente, pelo prazo legal, neste 5º Tabelionato de Notas, sob o número de ordem do protocolo informatizado. Assim o disseram, dou fé. Eu, **Vitor Vinicius Finelli Azevedo**, Escrevente, a escrevi e lavrei, este instrumento que, feito e lido em voz alta, foi achado conforme, aceitam, outorgam e assinam. Eu, **Marlon José Gonçalves de Freitas**, Substituto do Tabelião, conferi e subscrevo ao final. **DEVIDAMENTE ASSINADA PELOS COMPARECENTES, DOU FÉ.** Nada mais se continha na escritura supra e retro, lavrada neste 5º Tabelionato de Notas da Capital - SP, trasladada em seguida por mim. Eu, *Marlon José Gonçalves de Freitas* Marlon José Gonçalves de Freitas, Substituto do Tabelião, a conferi, subscrevo e assino, em público e raso.

11/02/2023

Em *11* testemunho da verdade.

Marlon José Gonçalves de Freitas
MARLON JOSÉ GONÇALVES DE FREITAS
Substituto do Tabelião

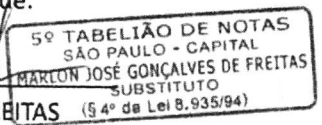

SELO DIGITAL Nº: 1136391TR0000000020010235

A confirmação da lavratura e da cobrança deste ato poderão ser verificadas após 24hs no site: <https://selodigital.tjsp.jus.br> mediante a informação do código QRCode ou pelo número do selo digital.

EMOLUMENTOS: Serventia R\$697,08 | Estado R\$198,12 | Secretaria da Fazenda R\$135,56 | Município R\$14,88 | Ministério Público R\$33,44 | Registro Civil R\$36,68 | Tribunal de Justiça R\$47,84 | Sta. Casa R\$6,96 | TOTAL R\$1.170,56 | Selo: 1136391PR000000002000823Y; 1136391PR000000002000923W



(11) 5188 2300

O presente documento digital foi conferido com o original e assinado digitalmente por PAMELLA SOUZA SILVA, em quarta-feira, 5 de abril de 2023 16:48:08 GMT-03:00, CNS: 11.363-9 - 5º TABELIÃO DE NOTAS DA CAPITAL - SP/SP, nos termos da medida provisória N. 2.200-2 de 24 de agosto de 2001. Sua autenticidade deverá ser confirmada no endereço eletrônico www.cenad.org.br/autenticidade. O presente documento digital pode ser convertido em papel por meio de autenticação no Tabelionato de Notas, Provimento nº 100/2020 CNJ - artigo 22.

REPÚBLICA FEDERATIVA DO BRASIL
Estado de São Paulo

PÁGINA EM BRANCO

PÁGINA EM BRANCO

PÁGINA EM BRANCO



DIÁRIO OFICIAL ELETRÔNICO DO MUNICÍPIO DE RIBEIRÃO DO PINHAL

Conforme Lei Municipal nº 1.967/2018, publicada em 19 de novembro de 2018

Terça-Feira, 14 de janeiro de 2025

Ano VIII

Edição n.º 1435

Total de Páginas: 005

www.ribeiraodopinhall.pr.gov.br/diario_oficial

ATOS DO PODER EXECUTIVO

PREFEITURA MUNICIPAL DE RIBEIRÃO DO PINHAL - PR

DECRETO N.º 001/2025

EMENTA: Altera o tráfego de veículos na Rua Desembargador Antônio Franco Ferreira da Costa.

O Prefeito Municipal de Ribeirão do Pinhal-Pr, Estado do Paraná no uso de suas atribuições legais.

CONSIDERANDO a necessidade de otimizar o tráfego de veículos;

CONSIDERANDO a necessidade de evitar prejuízos ao comércio local e à mobilidade urbana;

DECRETA:

Art. 1º. Fica autorizado o tráfego de veículos em mão-dupla na Rua Desembargador Antônio Franco Ferreira da Costa, mais especificamente entre a rua Julio Farah e a rua Paraná.

Art. 2º. Este decreto entra em vigor na data de sua publicação.

Ribeirão do Pinhal-Pr, 13 de Janeiro de 2024.

Dartagnan Calixto Fraiz
Prefeito Municipal

PREFEITURA MUNICIPAL DE RIBEIRÃO DO PINHAL - PR

TERCEIRO TERMO DE APOSTILAMENTO DO CONTRATO 205/2023. PROCESSO LICITATÓRIO CONCORRÊNCIA ELETRÔNICA N.º. 004/2023.

Extrato de apostilamento do contrato celebrado entre o Município de Ribeirão do Pinhal CNPJ n.º 76.968.064/0001-42 e a empresa JR NOGUEIRA CONSTRUTORA LTDA CNPJ n.º 42.843.919/0001-97. Objeto: Contratação de empresa com comprovação de especialização técnica e registro no respectivo órgão da classe para a execução de obras reforma e implantação de Quadra Poliesportiva coberta na Escola Municipal Tancredo Neves. Prorrogação do prazo de vigência até 26/03/2025. Data de assinatura: 14/01/2025, FLÁVIA RAMOS DE OLIVEIRA CPF: 213.049.248-74 e DARTAGNAN CALIXTO FRAIZ, CPF/MF n.º 052.206.749-27.