

PREMIUM PNEUS LTDA

RUA PARÁ, Nº 34 JD. APUCARANA CEP: 86804-250 APUCARANA -PR.
CNPJ: 33.054.804/0002 -03 IE: 90822711-52
TELEFONE : (43) 3162 1506 E -MAIL: LICITA.PREMIUMPNEUS @GMAIL.COM

PREFEITURA MUNICIPAL DE RIBEIRÃO DO PINHAL



EDITAL DE PREGÃO ELETRÔNICO Nº 002/2024
PROCESSO ADMINISTRATIVO Nº 012/2024
ATA DE REGISTRO DE PREÇO Nº 67/2025

Objeto: Registro de preços para possível aquisição de pneus novos, câmaras de ar e protetores para os veículos, maquinários e equipamentos da frota municipal, conforme solicitação da Secretaria de Transportes e Viação, de acordo com as condições, quantidades e exigências estabelecidas neste edital e seus anexos.

SOLICITAÇÃO DE REEQUILIBRIO ECONOMICO-FINANCEIRO

Prezados Senhores,

CLÁUSULA PRIMEIRA- DO REAJUSTE

A empresa PREMIUM PNEUS LTDA, vem por meio desta solicitar, reequilíbrio econômico financeiro ao departamento de compras deste município, devido as alterações de preços repassados pelas Industrias/ distribuidores que são nossos principais fornecedores, não teremos possibilidade de sustentar esse reajuste sem repassar aos nossos clientes. Com os preços de insumos cada vez mais altos no mercado internacional, impulsionados pela falta de matéria-prima, alta do valor do dólar, alterações nos fretes, o preço dos pneus tem disparado sem precedentes no Brasil. Com esse substancial aumento de custo, os repasses são inevitáveis, tanto para pneus importados como para os que são produzidos no país.

FUNDAMENTAÇÃO

A medida mencionada pela Empresa solicitante, encontra amparo no Artigo 393 do Código Civil Brasileiro bem como esta prevista na Lei nº 14.133, de 01 de abril de 2021, que definiu as hipóteses para a ocorrência do reequilíbrio ou repactuação ou revisão. São elas: fatos imprevisíveis, ou previsíveis, porém de consequências incalculáveis, ou ainda, em caso de força maior (greve, etc), caso fortuito (efeito da natureza imprevisível) ou fato do príncipe (medida governamental que altere o valor proposto inicialmente; Ex.: aumento de alíquota do imposto). Ocorrendo tais fatos, o Contratado adquire o direito de pleitear o reequilíbrio da equação econômico-financeira.

Meio previsto para recompor o equilíbrio da equação econômico-financeira nos contratos, para manutenção do equilíbrio celebrados pela Administração Pública, em face da ocorrência de atos ordinários, ou seja, aquelas decorrentes do processo inflacionário.

“O dispositivo acima citado serve para resguardar licitantes que ao decorrer da execução contratual podem ter prejuízos devido a fatos que não puderam ser previsto na formulação de sua proposta, deixa explícito o estatuto de licitações na Lei nº 14.133, em seu art. 124, inciso II, alínea “d”. In Verbis:”

“d) para restabelecer o equilíbrio econômico-financeiro inicial do contrato em caso de força maior, caso fortuito ou fato do príncipe ou em decorrência de fatos imprevisíveis ou previsíveis de consequências incalculáveis, que inviabilizem a execução do contrato tal como pactuado, respeitada, em qualquer caso, a repartição objetiva de risco estabelecida no contrato.”

“Esse dispositivo resguarda os licitantes de eventuais prejuízos causados por “**FATO FORTUITO OU FORÇA MAIOR**”, importante lembrar que a manutenção do equilíbrio econômico-financeiro do contrato, em qualquer de suas modalidades, não protege apenas o particular, também protege a Administração, reestabelecendo a relação que as partes pactuaram, objetivando a manutenção do equilíbrio econômico-financeiro inicial do contrato, na hipótese de sobrevirem fatos imprevisíveis, ou previsíveis porém de consequências incalculáveis, retardadores ou impeditivos da execução do ajustado.”

Sendo acima explícito o respaldo jurídico, para manter o efeito contratual, entre ambas as partes do contrato.

SOLICITAÇÃO DO REEQUILÍBRIO ECONÔMICO – FINANCEIRO

Conforme planilha de quantitativos e custo dos itens a serem efetuado reequilíbrio – econômico financeiro, conforme contrato;

ANALISE DA SOLICITAÇÃO

A revisão contratual para análise do pedido em tela, foi realizado com a alta repassada pela indústria pneumática, sendo esse reajuste repassado para o consumidor final, ficando essa proponente impossibilitada de absorver o reajuste repassado pela indústria, o pedido realizado por essa licitante condiz com a plena realidade de mercado, devidamente comprovada com as notas fiscais em anexo.

CONCLUSÃO

Em face do exposto, requer-se seja a presente “**REEQUILÍBRIO ECONÔMICO – FINANCEIRO**” julgada procedente, pois como está contido no termo de referência, com o reequilíbrio – econômico financeiro a administração permanecerá obtendo economicidade do seu objeto licitado, não causando prejuízo na bilateralidade contratual.

ITEM	UNID	ESPECIFICAÇÃO DO PRODUTO	MARCA / MODELO	CUSTO ANTERIOR	NF ORIGEM	CUSTO NOVO	NF ATUAL	PREÇO DE VENDA NA DATA DO PREGÃO	PERCENTUAL DE AUMENTO SOFRIDO	PREÇO DE VENDA REAJUSTADO
46	Und.	Pneu Veículo Automotivo. Dimensões: 205/75 Aro 16. Características Adicionais: Sem Câmara, 8 Lonas. Tipo Estrutura: Carcaça Radial. Material Carcaça: Lona Náilon. Material Talão: Aço. Material Banda Rodagem: Borracha Alta Resistência. (Saúde)	INVOVIC / EL916	R\$ 252,61	0001	R\$ 325,00	5837	R\$ 319,99	28,66%	R\$ 411,69

Cublo novo

Ur cont

47	Und.	Pneu Veículo Automotivo. Modelo: Radial. Dimensões: 215/75 R17.5. Tipo: Sem Câmara. Material Banda Rodagem: Borracha Alta Resistência. ESPECIFICAÇÃO: radial liso 12 lonas. (80 Saúde, 60 Educação, 18 Assist)	WESTLAKE / CR960A	R\$ 401,72	0002	R\$ 499,27	5837	R\$ 490,00	24,28%	R\$ 608,99
49	Und.	Pneu Veículo Automotivo. Modelo: Radial. Características Adicionais: Sem Câmara, 225/75 R 16. Material Banda Rodagem: Borracha Alta Resistência. (Saúde)	WESTLAKE / H188	R\$ 299,23	0002	R\$ 400,00	5837	R\$ 348,00	33,68%	R\$ 465,19
57	Und.	Pneu Veículo Automotivo. Características Adicionais: Sem Câmara, 275/80 Aro 22,5. Tipo Estrutura: Carcaça Radial. Material Carcaça: Lona Poliéster. Material Talão: Arame Aço. Material Banda Rodagem: Borracha Alta Resistência. Material Flancos: Mistura Borracha Alta Flexibilidade. ESPECIFICAÇÃO: radial borrachudo 16 lonas, sem câmara. (Educação)	WESTLAKE / AD153	R\$ 937,83	0002	R\$ 1.232,00	5837	R\$ 1.319,00	31,37%	R\$ 1.732,73
59	Und.	Pneu Veículo Automotivo. Aplicação: Caminhão. Características Adicionais: Sem Câmara, 275/80 Aro 22,5. Tipo Estrutura: Carcaça Radial. Material Carcaça: Lona Poliéster. Material Talão: Arame Aço. Material Banda Rodagem: Borracha Alta Resistência. Material Flancos: Mistura Borracha Alta Flexibilidade. ESPECIFICAÇÃO: radial borrachudo - XBRI 16PR 149/146K. (Rodoviário)	WESTLAKE / AD153	R\$ 937,83	0002	R\$ 1.232,00	5837	R\$ 1.319,00	31,37%	R\$ 1.732,73
61	Und.	Pneu Veículo Automotivo. Modelo: Radial. Dimensões: 295/80 R22,5. Características Adicionais: Sem Câmara. Tipo Estrutura: Carcaça Radial. Material Carcaça: Lona Poliéster. Material Talão: Arame Aço. Material Banda Rodagem: Borracha Alta Resistência. Material Flancos: Mistura Borracha Alta Flexibilidade. ESPECIFICAÇÃO: radial, sem câmara, borrachudo 16 lonas (Rodoviário)	WESTLAKE / AD153	R\$ 1.012,51	0002	R\$ 1.305,00	5837	R\$ 1.353,99	28,89%	R\$ 1.745,13
64	Und.	Pneu Veículo Automotivo. Dimensões: 215/75 R17.5. Características Adicionais: Sem Câmara, 12 Lonas. Tipo Estrutura: Carcaça Radial. Material Carcaça: Lona Náilon. Material Talão: Aço. Material Banda Rodagem: Borracha Alta Resistência. ESPECIFICAÇÃO: radial, 12 lonas, borrachudo (Educação)ação	WESTLAKE / CM986	R\$ 388,24	0002	R\$ 535,00	5837	R\$ 513,99	37,80%	R\$ 708,29



Conforme a planilha apresentada acima, solicitamos o reajuste de preços dos itens, fornecendo em anexo as notas fiscais necessárias para a verificação/comprovação das exigências legais.

Caso tenha algum preço inferior, faremos o possível para acompanhar este preço menor, desde que seja a mesma medida, **Marca e Modelo** e, que tenha disponibilidade deste produto em estoque, na quantidade necessária, na Empresa que forneceu o orçamento, na respectiva data da solicitação.

Certos da sensibilização e entendimento quanto ao ocorrido aguardamos o retorno, desde já agradecemos.

Sem mais para o momento.

Apucarana, 14 de janeiro de 2025.

PREMIUM PNEUS Assinado de forma digital
 LTDA:330548040 por PREMIUM PNEUS
 00122 LTDA:33054804000122
 Dados: 2025.01.14 17:58:32
 -03'00'

PREMIUM PNEUS LTDA
 CNPJ 33.054.804/0002-03
 Felipe Mendes Gonçalves
 CPF: 085.827.059-56
 RG: 10.092.312-2 SSPR
 Proprietário



NOTAS FISCAIS ANTIGAS

RECEBEMOS DE GONCALES PNEUMATICOS LTDA OS PRODUTOS/SERVIÇOS CONSTANTES NA NOTA FISCAL INDICADA AO LADO			VALOR NOTA R\$ 5.619,56	NF-e Nº: 000.000.001 SÉRIE: 1
DATA DE RECEBIMENTO / /	IDENTIFICAÇÃO E ASSINATURA DO RECEBEDOR	DESTINATÁRIO PREMIUM PNEUS EIRELI * FILIAL		

GONCALES PNEUMATICOS LTDA AVN MINAS GERAIS, 662 JARDIM APUCARANA APUCARANA PR CEP: 86804000 TELEFONE: 4334229098 E-MAIL:	DANFE DOCUMENTO AUXILIAR DA NOTA FISCAL ELETRÔNICA 0 - Entrada 1 - Saída 1 Nº 000.000.001 SÉRIE: 1 FOLHA: 1 de 1	
		CHAVE DE ACESSO 4124 0153 3637 0400 0195 5500 1000 0000 0110 0005 3080
		Consulta de autenticidade no portal nacional da NF-e www.nfe.fazenda.gov.br/portal ou no site da Sefaz Autorizadora
NATUREZA DA OPERAÇÃO VENDA MERC POR SUBST TRIB		PROTOCOLO DE AUTORIZAÇÃO DE USO 141240030617145 - 31/01/2024 12:34:32
INSCRIÇÃO ESTADUAL 9104543666	INSCRIÇÃO ESTADUAL SUB. TRIBUTARIA	CNPJ 53.363.704/0001-95

DESTINATÁRIO/REMETENTE

NOME/RAZÃO SOCIAL PREMIUM PNEUS EIRELI * FILIAL		CNPJ/CPF 33.054.804/0002-03	DATA DA EMISSÃO 31/01/2024
ENDEREÇO RUA PARA, 34		BAIRRO/DISTRITO JARDIM APUCARANA	CEP 86804-250
MUNICÍPIO APUCARANA		FONE/FAX	UF PR
		INSCRIÇÃO ESTADUAL 9082271152	HORA DE SAÍDA 12:33:52

FATURA

CÁLCULO DO IMPOSTO

BASE DE CÁLCULO DE ICMS 0,00	VALOR DO ICMS 0,00	BASE DE CÁLCULO ICMS ST 0,00	VALOR DO ICMS SUBSTITUIÇÃO 0,00	VALOR TOTAL DOS PRODUTOS 5.619,56
VALOR DO FRETE 0,00	VALOR DO SEGURO 0,00	DESCONTO 0,00	OUTRAS DESPESAS ACESSÓRIAS 0,00	VALOR DO IPI 0,00
			VALOR APROX. DOS TRIBUTOS 1.000,84	VALOR TOTAL DA NOTA 5.619,56

TRANSPORTADOR/VOLUMES TRANSPORTADOS

RAZÃO SOCIAL		FRETE POR CONTA 1 - Dest.	CÓDIGO ANTT	PLACA DO VEÍC	UF	CNPJ/CPF
ENDEREÇO				MUNICÍPIO	UF	INSCRIÇÃO ESTADUAL
QUANTIDADE 30	ESPÉCIE	MARCA	NUMERAÇÃO 1	PESO BRUTO 0,000	PESO LIQUIDO 0,000	

DADOS DO PRODUTO/SERVIÇO

COD. PROD.	DESCRIÇÃO DO PRODUTO/SERVIÇO	NCM SH	CST	CFOP	UNID.	QUANT.	VALOR UNITARIO	VALOR TOTAL	B.CALC. ICMS	VALOR ICMS	VALOR IPI	ALÍQUOTAS		VALOR APROX. DOS TRIBUTOS
												ICMS	IPI	
0000007014000	PNEU 175/65R14 CASUMINA AV567	40111000	0 60	5405	UN	2,0000	138,7500	277,50	0,00	0,00	0,00	0,00	0,00	53,50
0000007022000	PNEU 175/70R13 CASUMINA AV567	40111000	2 60	5405	UN	2,0000	140,4300	280,86	0,00	0,00	0,00	0,00	0,00	54,15
0000007024000	PNEU 175/70R14 CASUMINA AV567	40111000	0 60	5405	UN	2,0000	177,1000	354,20	0,00	0,00	0,00	0,00	0,00	68,29
0000007050000	PNEU 185/65R14 CASUMINA AV567	40111000	0 60	5405	UN	2,0000	185,3900	370,78	0,00	0,00	0,00	0,00	0,00	71,49
0000007029000	PNEU 185/70R14 CASUMINA AV567	40112090	0 60	5405	UN	2,0000	189,9800	379,96	0,00	0,00	0,00	0,00	0,00	54,45
0000007029000	PNEU 185/65R15 WESTLAKE RP18	40112090	0 60	5405	UN	2,0000	150,6700	301,34	0,00	0,00	0,00	0,00	0,00	43,18
0000007031000	PNEU 185R14C APTANY RL108	40111000	0 60	5405	UN	2,0000	196,5300	393,06	0,00	0,00	0,00	0,00	0,00	75,78
0000007037000	PNEU 195/60R15 WESTLAKE RP18	40111000	0 60	5405	UN	2,0000	168,3600	336,72	0,00	0,00	0,00	0,00	0,00	64,92
0000007090000	PNEU 195/65R15 INVOVIC EL601	40111000	0 60	5405	UN	2,0000	169,2200	338,44	0,00	0,00	0,00	0,00	0,00	65,25
0000007093000	PNEU 205/55R16 INVOVIC EL601	40111000	0 60	5405	UN	2,0000	180,2000	360,40	0,00	0,00	0,00	0,00	0,00	69,49
0000007095000	PNEU 205/60R15 INVOVIC EL601	40111000	0 60	5405	UN	2,0000	158,8400	317,68	0,00	0,00	0,00	0,00	0,00	61,25
0000007098000	PNEU 205/60R16 WESTLAKE RP18	40111000	0 60	5405	UN	2,0000	207,8300	415,66	0,00	0,00	0,00	0,00	0,00	80,14
0000007099000	PNEU 205/75R16 INVOVIC EL916	40111000	0 60	5405	UN	2,0000	252,6100	505,22	0,00	0,00	0,00	0,00	0,00	97,41
0000007062000	PNEU 215/65R16 INVOVIC EL601	40112090	0 60	5405	UN	2,0000	223,5200	447,04	0,00	0,00	0,00	0,00	0,00	64,06
0000007053000	PNEU 215/75R16 INVOVIC EL916	40112090	0 60	5405	UN	2,0000	270,3500	540,70	0,00	0,00	0,00	0,00	0,00	77,48

DADOS ADICIONAIS

INFORMAÇÕES COMPLEMENTARES Placa: KM.0,00 CFOP - 5.405 - R\$ 277,50 CFOP - 5.405 - R\$ 558,36 CFOP - 5.405 - R\$ 912,56 CFOP - 5.405 - R\$ 1.283,34 C FOP - 5.405 - R\$ 1.663,30 CFOP - 5.405 - R\$ 1.964,64-Emissor: LE ONARDO Observações destinadas ao Fisco: Val Aprox dos Tributos R\$ 1000,84 (17,8099352974254%) Fonte: IBPT	RESERVADO AO FISCO
--	--------------------

RECEBEMOS DE GONCALES PNEUMATICOS LTDA OS PRODUTOS/SERVIÇOS CONSTANTES NA NOTA FISCAL INDICADA AO LADO		VALOR NOTA R\$ 18.027,40	NF-e Nº: 000.000.002 SÉRIE : 1
DATA DE RECEBIMENTO / /	IDENTIFICAÇÃO E ASSINATURA DO RECEBEDOR	DESTINATÁRIO PREMIUM PNEUS EIRELI * FILIAL	

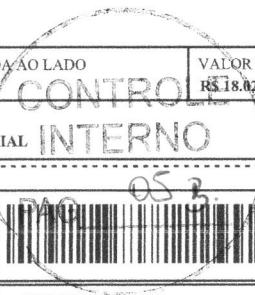

GONCALES PNEUMATICOS LTDA AVN MINAS GERAIS, 662 JARDIM APUCARANA APUCARANA PR CEP: 86804000 TELEFONE: 4334229098 E-MAIL:		DANFE DOCUMENTO AUXILIAR DA NOTA FISCAL ELETRÔNICA 0 - Entrada 1 - Saída 1 Nº 000.000.002 SÉRIE : 1 FOLHA: 1 de 1	 CHAVE DE ACESSO 4124 0153 3637 0400 0195 5500 1000 0000 0210 0005 3087 Consulta de autenticidade no portal nacional da NF-e www.nfe.fazenda.gov.br/portal ou no site da Sefaz Autorizadora
NATUREZA DA OPERAÇÃO VENDA MERC POR SUBST TRIB		PROTOCOLO DE AUTORIZAÇÃO DE USO 141240030617805 - 31/01/2024 12:35:17	
INSCRIÇÃO ESTADUAL 9104543666	INSCRIÇÃO ESTADUAL SUB. TRIBUTARIA	CNPJ 53.363.704/0001-95	

DESTINATÁRIO/REMETENTE

NOME/RAZÃO SOCIAL PREMIUM PNEUS EIRELI * FILIAL		CNPJ/CPF 33.054.804/0002-03	DATA DA EMISSÃO 31/01/2024
ENDEREÇO RUA PARA, 34	BAIRRO/DISTRITO JARDIM APUCARANA	CEP 86804-250	DATA DE SAÍDA/ENTRADA 31/01/2024
MUNICÍPIO APUCARANA	FONE/FAX	UF PR	INSCRIÇÃO ESTADUAL 9082271152
			HORA DE SAÍDA 12:34:30

FATURA

CÁLCULO DO IMPOSTO

BASE DE CÁLCULO DE ICMS 0,00	VALOR DO ICMS 0,00	BASE DE CÁLCULO ICMS ST 0,00	VALOR DO ICMS SUBSTITUIÇÃO 0,00	VALOR TOTAL DOS PRODUTOS 18.027,40
VALOR DO FRETE 0,00	VALOR DO SEGURO 0,00	DESCONTO 0,00	OUTRAS DESPESAS ACESSÓRIAS 0,00	VALOR DO IPI 0,00
			VALOR APROX. DOS TRIBUTOS 3.440,90	VALOR TOTAL DA NOTA 18.027,40

TRANSPORTADOR/VOLUMES TRANSPORTADOS

RAZÃO SOCIAL	FRETE POR CONTA 1 - Dest.	CÓDIGO ANTT	PLACA DO VEÍC	UF	CNPJ/CPF
ENDEREÇO	MUNICÍPIO		UF	INSCRIÇÃO ESTADUAL	
QUANTIDADE 26	ESPÉCIE	MARCA	NUMERAÇÃO 1	PESO BRUTO 0,000	PESO LÍQUIDO 0,000

DADOS DO PRODUTO/SERVIÇO

COD. PROD.	DESCRIÇÃO DO PRODUTO/SERVIÇO	NCM SH	CST	CFOP	UNID.	QUANT.	VALOR UNITARIO	VALOR TOTAL	B.CALC. ICMS	VALOR ICMS	VALOR IPI	ALÍQUOTAS		VALOR APROX. DOS TRIBUTOS
												ICMS	IPI	
0000007014000	PNEU 215/75R17.5 WESTLAKE CM986	40111000	0 60	5405	UN	2,0000	388,2400	776,48	0,00	0,00	0,00	0,00	0,00	149,71
0000007022000	PNEU 215/75R17.5 WESTLAKE CM988	40111000	2 60	5405	UN	2,0000	399,2800	798,56	0,00	0,00	0,00	0,00	0,00	153,96
0000007024000	PNEU 215/75R17.5 WESTLAKE CR960A	40111000	0 60	5405	UN	2,0000	401,7200	803,44	0,00	0,00	0,00	0,00	0,00	154,90
0000007050000	PNEU 215/75R17.5 WESTLAKE WSR+1	40111000	0 60	5405	UN	2,0000	395,5100	791,02	0,00	0,00	0,00	0,00	0,00	152,51
0000007029000	PNEU 225/65R16 WESTLAKE SC328	40112090	0 60	5405	UN	2,0000	351,3900	702,78	0,00	0,00	0,00	0,00	0,00	100,71
0000007030000	PNEU 225/75R16 WESTLAKE H188	40111000	2 60	5405	UN	2,0000	299,2300	598,46	0,00	0,00	0,00	0,00	0,00	115,38
0000007031000	PNEU 275/80R22.5 CASUMINA BS661	40111000	0 60	5405	UN	2,0000	1.081,2000	2.162,40	0,00	0,00	0,00	0,00	0,00	416,91
0000007037000	PNEU 275/80R22.5 WESTLAKE AD153	40111000	0 60	5405	UN	2,0000	937,8300	1.875,66	0,00	0,00	0,00	0,00	0,00	361,63
0000007090000	PNEU 275/80R22.5 WESTLAKE CR976A	40111000	0 60	5405	UN	2,0000	900,0700	1.800,14	0,00	0,00	0,00	0,00	0,00	347,07
0000007093000	PNEU 275/80R22.5 WESTLAKE EZ573	40111000	0 60	5405	UN	2,0000	1.097,1500	2.194,30	0,00	0,00	0,00	0,00	0,00	423,06
0000007095000	PNEU 295/80R22.5 WESTLAKE AD153	40111000	0 60	5405	UN	2,0000	1.012,5100	2.025,02	0,00	0,00	0,00	0,00	0,00	390,42
0000007098000	PNEU 295/80R22.5 WESTLAKE CR976A	40111000	0 60	5405	UN	2,0000	982,8000	1.965,60	0,00	0,00	0,00	0,00	0,00	378,97
0000007099000	PNEU 1.000-20 WESTLAKE CR942	40111000	0 60	5405	UN	2,0000	766,7700	1.533,54	0,00	0,00	0,00	0,00	0,00	295,67

DADOS ADICIONAIS

INFORMAÇÕES COMPLEMENTARES Placa: KM.0,00 CFOP - 5.405 - R\$ 776,48 CFOP - 5.405 - R\$ 1.575,04 CFOP - 5.405 - R\$ 2.378,48 CFOP - 5.405 - R\$ 3.169,50 CFOP - 5.405 - R\$ 3.872,28 CFOP - 5.405 - R\$ 4.470,74-Emissor: LE ONARDO Observações destinadas ao Fisco: Val Aprox dos Tributos R\$ 3440,9 (19,0870563697483%) Fonte: IBPT	RESERVADO AO FISCO
--	--------------------



NOTAS FISCAIS NOVAS

RECEBEMOS DE GONCALES PNEUMATICOS LTDA OS PRODUTOS/SERVIÇOS CONSTANTES NA NOTA FISCAL INDICADA AO LADO		VALOR NOTA RS 18.733,38	NF-e
DATA DE RECEBIMENTO / /	IDENTIFICAÇÃO E ASSINATURA DO RECEBEDOR	DESTINATÁRIO PREMIUM PNEUS EIRELI * FILIAL	Nº: 000.005.837 SÉRIE : 1

GONCALES PNEUMATICOS LTDA  AVN MINAS GERAIS, 662 JARDIM APUCARANA APUCARANA PR CEP: 86804000 TELEFONE: 4334229098		DANFE DOCUMENTO AUXILIAR DA NOTA FISCAL ELETRÔNICA 0 - Entrada 1 - Saída 1 Nº 000.005.837 SÉRIE : 1 FOLHA: 1 de 1	 CHAVE DE ACESSO 4124 1253 3637 0400 0195 5500 1000 0058 3710 0005 3085 Consulta de autenticidade no Portal Nacional de NF-e www.nfe.fazenda.gov.br/portal ou no site da Sefaz Autorizadora 
NATUREZA DA OPERAÇÃO VENDA MERC POR SUBST TRIB		PROTOCOLO DE AUTORIZAÇÃO DE USO 141240379795027 - 09/12/2024 11:13:22	
INSCRIÇÃO ESTADUAL 9104543666	INSCRIÇÃO ESTADUAL SUB. TRIBUTARIA	CNPJ 53.363.704/0001-95	

DESTINATÁRIO/REMETENTE

NOME/RAZÃO SOCIAL PREMIUM PNEUS EIRELI * FILIAL		CNPJ/CPF 33.054.804/0002-03	DATA DA EMISSÃO 09/12/2024
ENDEREÇO RUA PARA, 34	BAIRRO/DISTRITO JARDIM APUCARANA	CEP 86804-250	DATA DE SAÍDA/ENTRADA 09/12/2024
MUNICÍPIO APUCARANA	FONE/FAX	UF PR	INSCRIÇÃO ESTADUAL 9082271152
			HORA DE SAÍDA 11:13:00

FATURA
CÁLCULO DO IMPOSTO

BASE DE CÁLCULO DE ICMS 0,00	VALOR DO ICMS 0,00	BASE DE CÁLCULO ICMS ST 0,00	VALOR DO ICMS SUBSTITUIÇÃO 0,00	VALOR TOTAL DOS PRODUTOS 18.733,38
VALOR DO FRETE 0,00	VALOR DO SEGURO 0,00	DESCONTO 0,00	OUTRAS DESPESAS ACESSÓRIAS 0,00	VALOR DO IPI 0,00
			VALOR APROX. DOS TRIBUTOS 3.611,80	VALOR TOTAL DA NOTA 18.733,38

TRANSPORTADOR/VOLUMES TRANSPORTADOS

RAZÃO SOCIAL	FRETE POR CONTA 1 - Dest.	CÓDIGO ANTT	PLACA DO VEÍC	UF	CNPJ/CPF
ENDEREÇO	MUNICÍPIO		UF	INSCRIÇÃO ESTADUAL	
QUANTIDADE 30	ESPÉCIE	MARCA	NUMERAÇÃO 1	PESO BRUTO 0,000	PESO LIQUIDO 0,000

DADOS DO PRODUTO/SERVIÇO

COD PROD.	DESCRIÇÃO DO PRODUTO/SERVIÇO	NCM SH	CST	CFOP	UNID.	QUANT.	VALOR UNITARIO	VALOR TOTAL	B.CALC. ICMS	VALOR ICMS	VALOR IPI	ALÍQUOTAS		VALOR APROX. DOS TRIBUTOS
												ICMS	IPI	
000000030103	PNEU 185/55R15 WESTLAKE Z108	40111000	0 60	5405	UN	2,0000	206,0000	412,00	0,00	0,00	0,00	0,00	0,00	79,43
0000000390043	PNEU 195/75R16C APTANY RL108	40111000	0 60	5405	UN	2,0000	330,0000	660,00	0,00	0,00	0,00	0,00	0,00	127,25
0000007112000	PNEU 205/75R16C INVOVIC EL916	40111000	0 60	5405	UN	2,0000	325,0000	650,00	0,00	0,00	0,00	0,00	0,00	125,32
0000000030078	PNEU 215/75R16C INVOVIC EL916	40111000	0 60	5405	UN	2,0000	350,0000	700,00	0,00	0,00	0,00	0,00	0,00	134,96
0000000390044	PNEU 225/65R16C INVOVIC EL916	40111000	0 60	5405	UN	2,0000	347,7000	695,40	0,00	0,00	0,00	0,00	0,00	134,07
0000000390185	PNEU 225/65R16C APTANY RL106	40111000	0 60	5405	UN	2,0000	347,7000	695,40	0,00	0,00	0,00	0,00	0,00	134,07
0000000390045	PNEU 225/75R16C WESTLAKE H188	40111000	0 60	5405	UN	2,0000	400,0000	800,00	0,00	0,00	0,00	0,00	0,00	154,24
0000000010339	PNEU 215/75R17.5 WESTLAKE CR960A	40111000	0 60	5405	UN	2,0000	499,2700	998,54	0,00	0,00	0,00	0,00	0,00	192,52
0000000030080	PNEU 215/75R17.5 WESTLAKE CM988 MISTO	40111000	0 60	5405	UN	2,0000	523,0000	1.046,00	0,00	0,00	0,00	0,00	0,00	201,67
0000000390046	PNEU 215/75R17.5 WESTLAKE CM988 BORKACHUDO	40111000	0 60	5405	UN	2,0000	505,0000	1.070,00	0,00	0,00	0,00	0,00	0,00	206,30
0000000390047	PNEU 235/75R17.5 WESTLAKE CR960A	40111000	0 60	5405	UN	2,0000	576,0200	1.152,04	0,00	0,00	0,00	0,00	0,00	222,11
0000000390049	PNEU 275/80R22.5 WESTLAKE AD133	40111000	0 60	5405	UN	2,0000	1.232,0000	2.464,00	0,00	0,00	0,00	0,00	0,00	475,06
0000000010370	PNEU 275/80R22.5 WESTLAKE CR976A	40111000	0 60	5405	UN	2,0000	1.180,0000	2.360,00	0,00	0,00	0,00	0,00	0,00	455,01
0000000390164	PNEU 295/80R22.5 WESTLAKE AD133	40111000	1 60	5405	UN	2,0000	1.305,0000	2.610,00	0,00	0,00	0,00	0,00	0,00	503,21
0000000390053	PNEU 295/80R22.5 WESTLAKE CR976A	40111000	0 60	5405	UN	2,0000	1.210,0000	2.420,00	0,00	0,00	0,00	0,00	0,00	466,58

DADOS ADICIONAIS

INFORMAÇÕES COMPLEMENTARES Placa: KM.0,00 CFOP - 5.405 - R\$ 412,00 Substituicao Tributaria Art.514 : B.Calc.: 723,32 ICM Subs.: 141,05 CFOP - 5.405 - R\$ 1.072,00 Substituicao Tributaria Art.514 : B.Calc.: 1.558,39 ICM Subs.: 303,89 Observações destinadas ao Fisco: Val Aprox dos Tributos R\$ 3611,8 (19,2800231458498%) Fonte: IBPT	RESERVADO AO FISCO
---	--------------------

pneu 205/75r16c



Todas Imagens Vídeos Notícias Shopping Mais

Limpar todos os filtros
Apucarana, PR

Até R\$ 600

Patrocinado · Comprar pneu 205/75r16c :

Mostrar apenas

Promoção

Preço Limpar

- Até R\$ 600
- R\$ 600 – R\$ 1.000
- R\$ 1.000 – R\$ 2.000
- Acima de R\$ 2.000

R\$ - R\$

Marca

- Delinte
- Nexen
- FARROAD
- Comforser
- Pirelli
- Goodyear
- Continental

Frete e devoluções

Devolução gratuita

Avaliação do produto

4 ou mais
Mais

Vendedor

- Guaporé Pneus
- Mercado Livre



Pneu 205/75R16C 110/108Q Fortune FSR71

R\$ 574,75

Tireshop.com.br
(166)

Frete grátis



Pneu 205/75R16 Saferich FRC96 110/108R

R\$ 439,90

Achei Pneus
(5)



Pneu 205/75R16 C 10 L 2 Xbri

R\$ 489,44

PneuBest
(67)



Pneu 205/75r16c 10pr 113/111r Cargoplus 2 - Xbri
4,3 67

R\$ 489,44

PneuBest
Entrega de R\$ 54,90

Comparar preços de 5 ou mais...



Pneu Aro 16 205/75r16c 8 Lonas 110/108R Rxquest C02 Roadx
4,1 17

R\$ 459,00

Loja Roadx
Frete não incluído

Comparar preços de 2 lojas



Pneu Xbri Aro 16 Forza Van F1 205/75r16c 8PR 110/108R
4,7 3

R\$ 447,11

Aqui Pneus
Frete não incluído

Comparar preços de 4 loj



Pneu 205/75r16 Saferich FRC96 110/108R
4,6 5
Energia: C

R\$ 439,90

Achei Pneus
Entrega de R\$ 27,66

Comparar preços de 4 loj

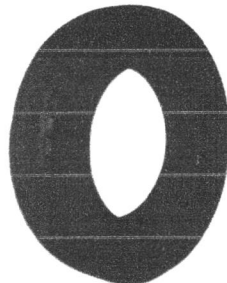

Pneu 205/75r16c Xbri Forza Van E1 110/108q
4,4 5

R\$ 549,00

Loja XBRI
Frete não incluído

Comparar preços de 2 lojas



Pneu 205/75r16c Xbri 8pr Cargp 110/108q

R\$ 507,64

Pneudrive
Entrega de R\$ 60,00



Pneu Farroad Aro 16 FRD96 205/75r16c 110/108R
4,5 62

R\$ 527,89

PneuStore
Frete não incluído



Pneu Durable 205/75R 110/108R Cargo 4
5,0 4

R\$ 520,27

Pneustok
Entrega de R\$ 49,90



Jogo 4 Pneus Itaro Aro 16 IT106 205/75r16c 113/111r 10 Lonas
4,3 66

R\$ 339,00
Fox Centro Automotivo
Entrega de R\$ 22,00

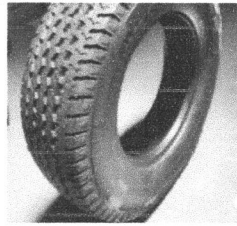

PNEU COCKSTONE 205/75R16 REM CK032 CARGA

R\$ 510,17
Cockstone
Frete não incluído

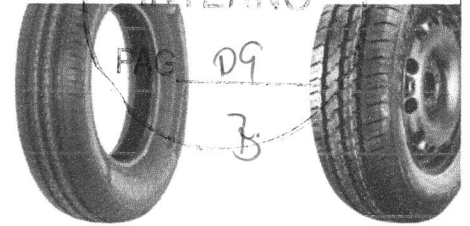

Pneu 205/75r16c 110/108R 8PR Green-max Van Linglong 4,1 376

R\$ 599,00
Pneufree.com
Frete não incluído

Pneu 205/75R16 Kingb G326 110/108T 8 Lonas

R\$ 560,49
Guaporé Pneus
Frete não incluído

Comparar preços de 2 lojas



Pneu Westlake 205/75R16C H188 110/108Q 8PR
4,4 46

R\$ 524,66
Pneustok
Entrega de R\$ 49,90



Pneu Remold Vival 205 75 R16 - 8 Lonas Carga - Marca Green Tyre

R\$ 350,00
Primos Pneus
Entrega de R\$ 50,00



Pneu Aro 16 205/75 Tr652 110/108R, Triangle
4,2 74
Energia: C

R\$ 529,00
Pneufree.com
Frete não incluído

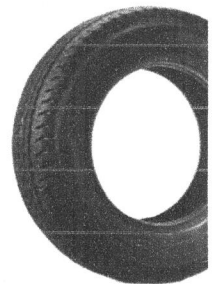

Pneu Remold 205/75R Primeira Linha Com Se Inmetro

R\$ 335,00
Toque Diferencial Deliver
Frete não incluído



Pneu 205/75R16 C SUNSET Over Cargo B3 110/108R 8 Lonas (Pneu Master, Ducato

R\$ 559,00
panta pneus
Frete não incluído



1 Pneu Aro 16 205/75r16 8 lonas modelo CARGA Remold Linha Premium Com

R\$ 389,99
Shopee
Frete não incluído



PNEU WESTLAKE 205/75R16C 8PR 110/108Q H188

R\$ 560,17
Pneunet
Entrega de R\$ 56,02



Pneu 205/75R16 110/10C Delinte DV2 8 Lonas
4,6 5

R\$ 593,90
Enzo Pneus
Frete não incluído



Todas Imagens Vídeos Notícias Shopping Mais

Apucarana, PR

Mostrar apenas

Promoção

Preço

- Até R\$ 1.000
- R\$ 1.000 – R\$ 2.000
- Acima de R\$ 2.000

R\$ - R\$

Tipo

- Corrida
- Diagonais
- Todas as estações
- Qualquer terreno
- Lama

Marca

- Triangle
- Westlake
- LINGLONG
- Continental
- Pirelli
- Goodyear
- Wanli

Frete e devoluções

- Devolução gratuita
- Frete grátis

Avaliação do produto

4 ou mais

Mais

Vendedor

- Carrefour
- Casas Bahia
- Extra.com.br
- Magazine Luiza
- Mercado Livre
- PneuDrive
- Pontofrio.com

Mais

Patrocinado · Comprar pneus 215/75R17,5 LISO :



Pneu Aro 17.5 Linglong 215/75R17.5 16 Lonas 135/133J LLF86 Liso

R\$ 632,78

Atacadão Pneus



Pneu 215/75R17.5 Liso 16 Lonas 135/133J DW660 Roadwing

R\$ 576,84

PneuBest



Pneu Aro 17.5 Xbri 215/75R17.5 16 Lonas 126/124L Ecoway P1 Liso

R\$ 690,16

Atacadão Pneus

(30)



Pneu Itaro Aro 17.5 IT01 215/75R17.5 135/133J 16 Lonas - Direcional / Liso

R\$ 589,90

PneuStore

(123)



Pneu Aro 215/75R17.5 126/124L F

R\$ 682,77

Atacadão

Sobre esses resultados



Pneu Caminhão Xbri Liso 215 75 R 17.5 Ecoplus A2 135/133J 16 Lonas

4,7 3

R\$ 645,91

Mundo do Caminhão Frete não incluído



Promoção Pneu Ling Long 215/75R17.5 135/133J LLF86 16PR Liso

4,4 25

R\$ 639,20 ~~R\$ 680,00~~

Pneustok Entrega de R\$ 49,90

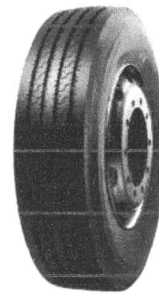

Pneu 215/75R17.5 Liso 16 Lonas 135/133J DW660 Roadwing

R\$ 576,84

PneuBest Entrega de R\$ 54,90

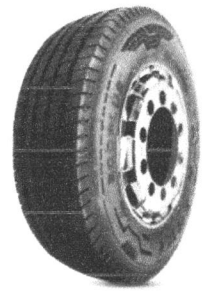

Pneu 215/75R17,5 Liso Xbri Ecoplus P1

R\$ 670,00

Truck Center Pneus Entrega gratuita

Comparar preços de 5 ou mais...



215/75R17,5 Liso XBRI Ecoplus C2 18 Lonas

R\$ 890,00

Carga Pesada Pneus Entrega gratuita



Pneu Itaro Aro 17.5 Osaka S 215/75R17.5 126/124L 16 Lonas - Direcional / Liso

4,4 41

R\$ 619,90

PneuStore Frete não incluído



Kit 2 Pneu Xbri 215/75R17.5 135/133J TI 16PR Robusto E2

4,9 9

R\$ 753,48

PneuBest Entrega de R\$ 54,90

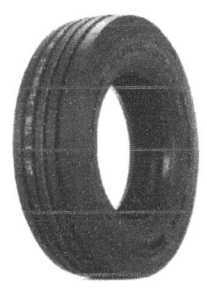

Pneu Aro 17,5 215/75R17,5 16 Lonas 135/133L BF188 (Liso) Blacklion

4,7 21

R\$ 679,00

Pneufree.com Frete não incluído



Pneu Westlake Aro 17.5
CR960A 215/75R17.5 135/133L
Liso - 18 Lonas
4,4 61

R\$ 791,90 ~~R\$ 879,89~~

DPaschoal
Entrega gratuita

Comparar preços de 5 ou mais...

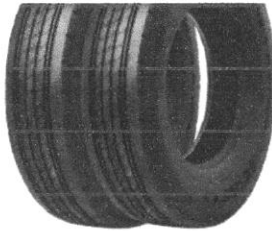

Pneu Itaro Aro 17.5 IT01
215/75R17.5 135/133J 16 Lonas
4,3 123

R\$ 565,50 ~~R\$ 754,00~~

Magazine Luiza
Frete não incluído

Comparar preços de 10 ou mais...

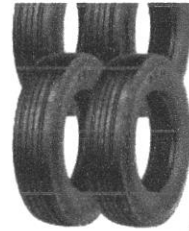

Jogo 4 Pneus Itaro Aro 17.5
IT01 215/75R17.5 135/133J 16
Lonas - Direcional / Liso

R\$ 2.359,60

PneuStore
Frete não incluído

Comparar preços de 5 ou mais...

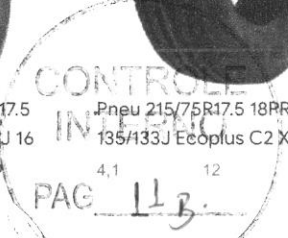

Pneu 215/75R17.5 18PR
135/133J Ecoplus C2 Xbri
4,1 12

R\$ 715,00

Veloz Pneus
Frete não incluído

Comparar preços de 5 ou mais...

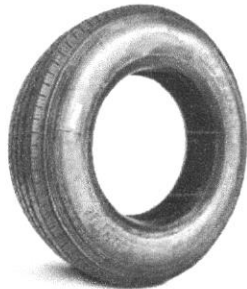

Pneu 215/75R17.5 Benchmark
Lif86 135/133J 16lonas

R\$ 598,00

Pneus Tyres
Frete não incluído

Comparar preços de 3 lojas



Pneu Pirelli Aro 17.5
215/75R17.5 126/124m Fr85
Liso
5,0 5

R\$ 1.439,00

Campneus
Frete não incluído



Pneu 215/75 R 17.5 Ecoplus P1
(Liso) 126/124L 16PR Xbri -
Liso

R\$ 666,90

Luper Pneus
Frete não incluído



Pneu Xbri Aro 17,5 215/75
R17,5 16PR 126/124L TL
Ecoplus P1 (Liso)

R\$ 907,25

Auto Loja Pneus
Frete não incluído



Kit 2 Pneu Aro 17.5
215/75R17.5 Xbri Ecoplus P1
126/124L 16PR TL Liso
4,7 3

R\$ 1.349,70

Hipervarejo
Frete não incluído



Pneu Aro 17,5 215/75R17,5 16
Lonas 135/133L BA267 (Misto
Liso) Blacklion
4,7 7

R\$ 689,00

Pneufree.com
Frete não incluído



Pneu Itaro Aro 17.5 ITR01T
215/75R17.5 135/133J 16 Lonas
4,2 81

R\$ 745,09

Casas Bahia
Frete não incluído

Comparar preços de 5 ou mais...



Pneu Continental Lsu1 215/75
R17.5 Dot 0121 N3,
SPEED_INDEX A1

R\$ 399,99

Central Auto Peças Joinville
Frete não incluído

Todas Imagens Vídeos Notícias Shopping Mais

Apucarana - PR



Ordenar por: Relevância

Mostrar apenas

Patrocinado · Comprar pneu 225/75r16c :

Promoção

Preço

- Até R\$ 600
- R\$ 600 – R\$ 900
- R\$ 900 – R\$ 1.500
- R\$ 1.500 – R\$ 2.500
- Acima de R\$ 2.500

R\$ - R\$

Tipo

- Todas as estações
- Corrida
- Qualquer terreno
- Lama

Marca

- Continental
- Delinte
- LINGLONG
- Michelin
- Pirelli
- Goodyear
- Triangle

Frete e devoluções

- Devolução gratuita
- Frete grátis

Avaliação do produto

4 ou mais

Mais

Vendedor

- Casas Bahia
- Guaporé Pneus
- Magazine Luiza
- Mercado Livre
- PneuDrive
- PneuGoody
- Podium Pneus Online

Mais



Pneu Farroad Aro 16
FRD96 225/75R16C
121/120R
R\$ 579,66
PneuStore
(62)



Pneu 225/75R16C
121/120R 10PR
Fortune FSR71
R\$ 689,70
Treshop.com.br
Frete grátis
(150)



Pneu Aro 16
Roadking
225/75R16C...
R\$ 683,32
Atacadão Pneus



Pneu 225/75R16 C
12 Lonas 121/120R
RW 02 Roadwing
R\$ 529,00
PneuBest



Pneu Itaro Aro 16
IT108 215/75R16C
116/114R
R\$ 450,25
PneuStore
(22)



Pneu 2
Westlake
118/116R 10
R\$ 539,00
Pneus Ty...

Sobre esses resultados



Pneu Aro 16 225/75R16C 118R
Pirelli Chrono
5,0 2
R\$ 939,00
Pneufree.com
Frete não incluído



Pneu 225/75R16C Xbri Forza
Van F1 118/116R
R\$ 639,00
Loja XBRI
Frete não incluído



Pneu Pirelli Aro 16
225/75R16C 118R Chrono
4,5 20
R\$ 921,31
PneuStore
Frete não incluído



Pneu Xbri 225/75R16C 10pr
121/120R Cargoplus 2
4,2 4
R\$ 820,60
Magazine Luiza
Frete não incluído



Pneu Aro 16 Westlake
225/75R16C 10 Lonas
118/116R H188
4,4 192

R\$ 539,00
Pneus Tyres
Frete não incluído



Pneu Gallant Aro 16
225/75R16C GL-02 12 Lonas
121/120R

R\$ 529,99
Marcelodopneu.com.br
Frete não incluído



Pneu 225/75R16C Aro 16 Xbri
Forza Van E1 10pr 118/116R
5,0 1

R\$ 606,28
PneuBest
Entrega de R\$ 54,90



Pneu Aro 16 225/75R16C 10
Lonas 121/120R Rxquest C02
Roadx
4,6 42

R\$ 599,00
Loja Roadx
Frete não incluído

Comparar preços de 5 ou mais...

Comparar preços de 5 ou mais...

Comparar preços de 2 lojas



Pneu 225/75R16 C 12 Lonas 121/120R RW 02 Roadwing

R\$ 632,50

Carrefour

Frete não incluído

Comparar preços de 5 ou mais...



Pneu 225/75 R16 GP PREMIUM Cargo Duramax

R\$ 469,00

Pneus gppremium

Frete não incluído

Comparar preços de 10 ou mais...

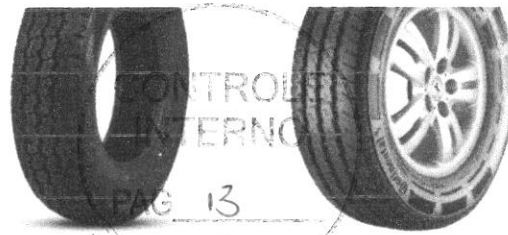

Pneu 225/75R16C Aro 16 LINGLONG R666 10PR -

4,4 16

R\$ 630,21

Ciapneus

Frete não incluído

Comparar preços de 5 ou mais...

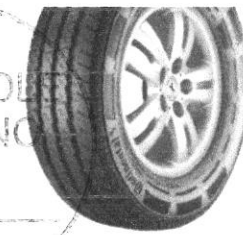

Pneu 225/75R16C 118/116R Vancontact Ap Continental

4,6 124

Energia: C

R\$ 1.006,19

Gpneus

Frete não incluído

Comparar preços de 20 ou mais...



Pneu 225/75R16C 10pr 121/120R R666 Linglong

4,4 16

R\$ 559,00

Bemol

Frete não incluído

Comparar preços de 5 ou mais...



Pneu Aro 16 225/75R16C 118/116R Cargo Marathon 2 Goodyear

4,0 4

R\$ 1.028,89

Achei Pneus

Frete não incluído

Comparar preços de 10 ou mais...



Promoção Pneu Aro 16 Continental 225/75R16C 118/116R Contivancontact 100

4,2 1.002

Energia: C

R\$ 1.072,55 ~~R\$ 1.429,00~~

Tireshop.com.br

Entrega gratuita

Comparar preços de 5 ou mais...



Pneu 225/75R16 C 12 Lonas 121/120R Over Cargo B3 Sunset

R\$ 668,52

Mercado Livre

Frete não incluído

Comparar preços de 2 lojas...



Pneu Aro 16 225/75R16C 10 Lonas 118/116R Eurovan 2 General Tire

R\$ 1.059,62

Shopee

Frete não incluído

Comparar preços de 5 ou mais...



Pneu Linglong 225/75R16C 121/120R R666 10 Lonas

5,0 1

R\$ 822,45

Podium Pneus Online

Entrega gratuita

Comparar preços de 4 lojas



Pneu XBRI Aro 16 225/75R16 115/112Q 10 Lonas Brutus T/A

R\$ 699,10

Pense Pneus

Frete não incluído

Comparar preços de 5 ou mais...



Pneu 225/75R16C Aro 16 WESTLAKE H188 10PR 118/116R -

R\$ 557,04

Ciapneus

Frete não incluído

Comparar preços de 2 lojas...

Apucarana, PR

Mostrar apenas
 Em promoção

Preço
 Até 2000 R\$
 2000 R\$ – 3500 R\$
 3500 R\$ – 6000 R\$
 Acima de 6000 R\$
 R\$ - R\$

Tipo
 Todas as estações
 Qualquer terreno

Marca
 Pirelli
 Continental
 Bridgestone
 Dunlop
 Westlake
 Kumho Tire
 Michelin

Envios e devoluções
 Devoluções gratuitas
 Envio gratuito

Classificação de produtos
 4 e superior
 Mais

Vendedor
 Carrefour
 Casas Bahia
 Hipervarejo
 Magazine Luiza
 Mercado Livre
 PneuDrive
 Shopee
 Mais

Será que quis dizer: pneu 275 80r22 5 borrachudo

Patrocinado - Compre pneu 275 80 22 5 borrachudo

 Pneu Aro 22.5 Durable 275/80R22.5 16... 2124,84 R\$ Atacadão Pneus (8)	 Pneu 275/80R22.5 Westlake AD153 149/146L... 1699,00 R\$ Pneus Tyres	 Pneu Tegrays by Pirelli Aro 22.5 TE48-D... 1712,02 R\$ PneuStore (4)	 PNEU 275/80R22.5 BRIDGESTONE M736 149/146L 16... 2864,87 R\$ ICCAP	 Pneu 275/80R22.5 Borrachudo Doublestar 1740,00 R\$ Truck Center Pneus Envio gratuito	 Pneu Durable Aro 22.5 275/80 R22.5 TL 16PR 149/146M... 1975,00 R\$ Auto Loja Pneus
---	--	---	---	---	---

Acerca destes resultados

 Pneu 275/80R22.5 7 275 80 R 22 5 938,92 R\$ Mercado Livre Frete não incluído	 Pneu 275/80R22.5 Borrachudo XBRI Robusto 1750,00 R\$ Carga Pesada Pneus Entrega grátis	 Pneu 275/80R22.5 Borrachudo 18 Lonas 149/146L Robusto B4 Xbri 1829,88 R\$ PneuBest Entrega por 54,90 R\$ Comparar preços de 4 lojas	 Pneu 275/80R22.5 Borrachudo Doublestar 1740,00 R\$ Truck Center Pneus Entrega grátis
---	---	--	---

 Pneu Aro 22.5 275/80R22.5 16 Lonas 149/146L RT789 (Borrachudo) Roadx 1850,00 R\$ PneuFree.com Frete não incluído Comparar preços de 2 lojas	 Pneu 275/80R22.5 Westlake AD153 149/146L Borrachudo 16 Lonas 1699,00 R\$ Pneus Tyres Frete não incluído	 Pneu Xtri 275/80R22.5 Aro 22.5 Mix Works B1 149/146L 18PR Misto 2020,71 R\$ 2196,42 R\$ Magazine Luiza Frete não incluído Comparar preços de mais de 5 lojas	 Pneu 275/80R22.5 Dunlop Sp122 149/146L 5.0 2 615,14 R\$ PneuDrive Entrega por 60,00 R\$
--	---	--	---



Pneu 275/80R22.5 Borrachudo Misto 16 Lonas 149/146L D941 Dplus
4,5 13

2318,80 R\$
Carrefour
Frete não incluído

Comparar preços de 2 lojas



Pneu 275/80R22.5 Borrachudo Misto 16 Lonas 149/146K Mix Works F2 Xbri
5,0 1

2337,37 R\$
Atacadao Pneus
Frete não incluído

Comparar preços de mais de 10 lojas



Pneu 275/80R22.5 Liso Misto 16 Lonas 149/146K MA40A Linglong

1895,30 R\$
Extra.com.br
Frete não incluído

Comparar preços de mais de 5 lojas

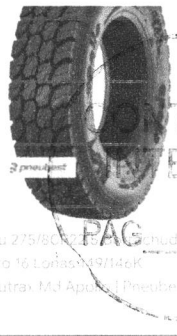

Pneu 275/80R22.5 Borrachudo Misto 16 Lonas 149/146K Endutrax MJ Apollo Pneubest

2219,04 R\$
Pneubest
Entrega por 54,90 R\$



Pneu 275/80R22.5 Borrachudo Doublestar

1990,00 R\$
Mercado Livre
Entrega grátis



Pneu Pirelli Arc 22.5 275/80R22.5 TI 149/146M M-s 16PR TR88
5,0 6

3132,00 R\$
PneuStore
Frete não incluído

Comparar preços de mais de 5 lojas



Pneu Arc 22.5 275/80R22.5 16 Lonas 146/143L BD1/5 (Borrachudo) Blacklion

1950,00 R\$
Pneufree.com
Frete não incluído



Pneu Durable Arc 22.5 275/80R22.5 TL 16PR 149/146M D941 Borrachudo

1975,00 R\$
Auto Loja Pneus
Frete não incluído



Pneu 275/80R22.5 149/146M Dr877 Durable
4,8 20

1537,86 R\$ 2314,52 R\$
Clube da Borracha
Frete não incluído

Comparar preços de mais de 10 lojas



Pneu 275/80R22.5 Dunlop Sp925 149/146K
5,0 1

2209,91 R\$
B2 Pneus
Entrega grátis

Comparar preços de mais de 10 lojas



Pneu Speedmax 275/80R22.5 149/146L Easymax S 18PR
4,1 19

1297,00 R\$
Loja Kombi
Entrega grátis

Comparar preços de mais de 10 lojas



Pneu Arc 22.5 275/80R22.5 Westlake C2670 149/146M Misto
5,0 1

1687,00 R\$
Pneus Tyres
Frete não incluído

Comparar preços de 3 lojas



Pneu 275/80R22.5 16PR 149/146L Curve Plus F1 Xbri

1899,90 R\$
MercadoCar
Frete não incluído

Comparar preços de mais de 5 lojas



Pneu 275/80R22.5 Borrachudo Xbri Robusto
5,0 1

2090,00 R\$
Mercado Livre
Entrega grátis



Pneu 275/80R22.5 Liso Misto 16 Lonas 149/146K Endutrax Ma Apollo Pneubest

2451,90 R\$
Casas Bahia
Frete não incluído

Comparar preços de 3 lojas



Pneu 275/80R22.5 Liso 16 Lonas 149/146M DR766 Durable
5,0 1

1489,48 R\$
Pneubest
Entrega por 54,90 R\$



Pneu Pirelli Aro 22.5 275/80R22.5 149/146L M+s Plus FGD1
4,6 5

2943,00 R\$
Car.pneus
Frete não incluído

Comparar preços de 3 lojas



Pneu Aro 22.5 275/80R22.5 18 Lonas 149/146M QDL520 (Borrachudo) Qima

1750,00 R\$
Pneu.free.com
Frete não incluído



Pneu 275/80R22.5 Liso Xbrl Ecoplus

1770,00 R\$
Truck Center Pneus
Entrega grátis



Pneu 275/80R22.5 Continental Hdc1+ 149/146K Misto Borrachudo+ lonas

4,0 1

2653,50 R\$
Grupo Tala Pneus
Entrega por 60,00 R\$

Comparar preços de 4 lojas

CONTROLE INTERNO
PAG 16
B



Pneu 275/80 R 22.5 16L X Multi Z TL 149/146 Michelin Liso

2900,30 R\$
Prudente Pneus
Frete não incluído



Pneu Amulet Aro 22.5 AD506 275/80R22.5 146/143L 16 Lonas

5,0 2

2237,29 R\$
Pneuset
Entrega por 223,73 R\$

Comparar preços de 2 lojas



Pneu Westlake Aro 22.5 Cr906 275/80R22.5 149/146j 16 Lonas

1694,90 R\$
DPaschual
Entrega grátis

Comparar preços de 4 lojas



Pneu 275 80R22.5 Anteo Pro D 149/146M 11 Aro 22.5

4,7 3

1705,62 R\$
Bellenzier Pneus
Entrega grátis

Comparar preços de mais de 5 lojas



Pneu Dirc Aro 22.5 D721 275/80R22.5 149/146L 16 Lonas

4,6 16

2011,31 R\$
Americanas.com
Frete não incluído

Comparar preços de 3 lojas



Pneu 275 80R22.5 Benchmark F850 + 149/146M 16 Lonas Liso

1581,30 R\$
Magazine Luiza
Frete não incluído

Comparar preços de 2 lojas



Pneu 275/80R22.5 16 Lonas 149/146L Mds Speedmax

4,7 3

2084,38 R\$
Shopee
Frete não incluído

Comparar preços de mais de 5 lojas



Pneu 275 80R22.5 Gandyar Steelmark A/55 Liso 149/146L 16 Lonas

1975,99 R\$ 2079,99 R\$
Guapore Pneus
Frete não incluído



Pneu 275/80R22.5 Bridgestone M842 - Misto

2883,48 R\$
Mercado Livre
Frete não incluído



Pneu Pirelli Aro 22.5 275/80R22.5 149/146j M+s MCD1

5,0 3

2664,70 R\$ 2931,17 R\$
Hipervarijto
Frete não incluído

Comparar preços de mais de 10 lojas



Pneu aro 22.5" xbrl 275/80R22.5 149/146k

5,0 1

2097,90 R\$
Smiles
Entrega por 30,00 R\$



Pneu 275/80R22.5 Misto Hilly

Todas as estações

1690,00 R\$
Cargo Pesado Pneus
Entrega grátis



Apucarana, PR

Mostrar apenas

Em promoção

Preço

- Até 1000 R\$
- 1000 R\$ - 2500 R\$
- 2500 R\$ - 4000 R\$
- 4000 R\$ - 6000 R\$
- Acima de 6000 R\$

R\$ - R\$

Tipo

- Todas as estações
- Corrida
- Qualquer terreno

Marca

- Pirelli
- Bridgestone
- Westlake
- Kumho Tire
- Continental
- Goodyear
- ADVANCE

Envios e devoluções

- Devoluções gratuitas
- Envio gratuito

Classificação de produtos

4 e superior Mais

Condição

- Itens novos
- Itens usados

Vendedor

- Carrefour
- Casas Bahia
- Magazine Luiza
- Mercado Livre
- PneuDrive
- Pontofrio.com
- Shopee

Mais

Patrocinado - Compre pneu 295 80r22 5 borrachudo

Pneu 295/80R22.5 18PR 152/149M - TRAÇÃO Fortune... 1804,05 R\$ Tireshop.com.br Envio gratuito	Pneu 295/80R22.5 Borrachudo Xbri Robusto 1750,00 R\$ Carga Pesada Pn... Envio gratuito	Pneu Itaro Aro 22.5 Kobe D 295/80R22.5... 1867,66 R\$ PneuStore (13)	Pneu 295/80R22.5 Borrachudo Xbri Robusto 1890,00 R\$ Truck Center Pneus Envio gratuito	Pneu 295/80R22.5 Westlake AD153 152/149L... 1798,00 R\$ Pneus Tyres	Pneu Aro 22.5 Xbri 295/80R22.5 18 Lonas 152/149K TL... 2473,39 R\$ Atacadão Pneus

Acera de destes resultados

Pneu 295/80R22.5 Borrachudo Xbri Robusto 1750,00 R\$ Carga Pesada Pneus Entrega grátis	Pneu 295/80R22.5 Westlake AD153 152/149L Borrachudo 18 Lonas 1798,00 R\$ Pneus Tyres Frete não incluído	Pneu 295/80R22.5 Borrachudo Xbri Robusto 2090,00 R\$ Mercado Livre Entrega grátis	Pneu Durabile Aro 22.5 295/80 R22.5 18PR 152/148M DR755 Borrachudo 1799,91 R\$ Auto Loja Pneus Frete não incluído
		PROMOÇÃO 	
Pneu 295 80R22 5 Xbri Mix Works 18 Lt 152 149K Misto Borrachudo 1998,00 R\$ Pneus Tyres Frete não incluído	Pneu 295/80R22 5 Borrachudo Misto 18 Lonas 152/149L D941 Dplus PneuBest 2345,08 R\$ PneuBest Entrega por 54,90 R\$	Pneu 295/80R22.5 Bridgestone Dayton D660D Borrachudo 152/148M 16 Lonas 1833,49 R\$ 1920,99 R\$ Guaporé Pneus Frete não incluído	Pneu 295/80r22 5 : 295 80 22 5 / 295 Recapado 953,98 R\$ Mercado Livre Frete não incluído
Pneu 295/80R22 5 Borrachudo Apollo RD2 2325,00 R\$ Truck Center Pneus Entrega grátis	Pneu 295/80r22 5 Durabile Dr755 18 Lonas Dr755 615,14 R\$ PneuDrive Entrega por 60,00 R\$	Pneu Westlake Aro 22.5 AD153 295/80R22.5 152/149L - 18 Lonas Borrachudo 1892,90 R\$ DPneus.com Entrega grátis	Pneu 295/80R22.5 18PR 152/149M BD175 Borrachudo Blacklion 5,0 2 2400,00 R\$ PneuDrive.com Frete não incluído



Pneu Dplus Aro 22.5 D851
295/50R22.5 152/149L 18 Lonas

1630,00 R\$
Bertol
Frete não incluído

Comparar preços de 4 lojas



Pneu Speedmax Prime Aro 22.5
Mixmax D 295/80R22.5 152/148K
18 Lonas

4,0 1

2199,71 R\$
PneuStore
Entrega grátis

Comparar preços de mais de 5 lojas



Pneu Duraole aro 22.5 -
295/80R22.5 - DR75F - 152/148M
Borrachudo

1799,00 R\$
Deposito das Pneu's
Frete não incluído

Comparar preços de mais de 5 lojas



Pneu 295/80R22.5 Borrachudo
Goodyear - Kmax D

2845,00 R\$
Carga Pesada Pneu's
Entrega grátis

Comparar preços de mais de 5 lojas

ROLE
RNO

18
B



Pneu Durable 295/80R22.5 18PR
152/148M Drossé Frações

1,0 1

591,48 R\$
Pneudrive
Entrega por 60,00 R\$

Comparar preços de mais de 16 lojas



Pneu Dplus Aro 22.5 D941
295/80R22.5 152/149L 18 Lonas

2803,90 R\$
Carrefour
Frete não incluído

Comparar preços de 4 lojas



Pneu Continental 295/80 R22.5
HDT 1+

2581,00 R\$
Mercall Peças
Entrega grátis

Comparar preços de mais de 5 lojas



Pneu Itaro Aro 22.5 Kibbe D
295/80R22.5 152/149L 18 Lonas

4,9 13

1942,37 R\$
Extra.com.br
Frete não incluído

Comparar preços de mais de 10 lojas



Pneu Coat Aro 22.5 Winsuper X3
D 295/50R22.5 154/149M 18
Lonas

2510,00 R\$
Luz Kombi
Entrega grátis

Comparar preços de mais de 5 lojas



Pneu Drc Aro 22.5 D741
295/80R22.5 152/148L 18 Lonas

5,0 4

2218,13 R\$
Casa Bahia
Frete não incluído

Comparar preços de mais de 5 lojas



Pneu Caminhão Xpro Liso 295/80
R 22.5 Ecovway F1 152/149M 18
Lonas

1709,91 R\$
Mundo do Caminhão
Frete não incluído

Comparar preços de mais de 5 lojas



Pneu Aro 22.5 295/80R22.5 18
Lonas 152/149J BD189 (Misto
Borrachudo) Blacklion

2250,00 R\$
Pneuflex.com
Frete não incluído

Comparar preços de mais de 5 lojas

PROMOÇÃO



Pneu Speedmax Aro 22.5
Hardmax D 295/80R22.5 152/148K
18 Lonas

2301,36 R\$ 2589,84 R\$
Shaper
Frete não incluído

Comparar preços de mais de 10 lojas



Pneu Argantis 295/80 R22.5 T
152/148M M + A P70D
Borrachudo

1749,85 R\$
Pneu Green
Entrega por 40,00 R\$

Comparar preços de mais de 5 lojas

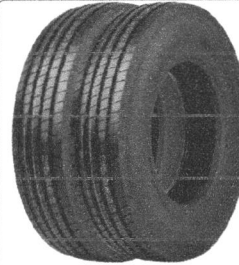

Pneu Speedmax 295/80R22.5
152/148M Easymax S2 18PR

4,2 5

1899,20 R\$
Am.unicas.com
Frete não incluído

Comparar preços de mais de 5 lojas



Pneu 295/80R22.5 Dunlop Sp122
152m

5,0 2

615,14 R\$
Pneudrive
Entrega por 60,00 R\$

Comparar preços de mais de 5 lojas



Pneu 295/80R22.5 Durable D677
152/148M 18PR
5,0 1

2100,40 R\$
Magazine Luiza
Frete não incluído

Comparar preços de mais de 10 lojas



Pneu Aro 22.5 295/80R22.5 18
Lonas 152/149L RT785
(Borrachudo) Roadx
5,0 11

2150,00 R\$
Loja Roadx
Frete não incluído

Comparar preços de 2 lojas



Pneu Continental 295/80R22.5
Borrachudo HD3

2715,00 R\$
Carga Pesada Pneus
Entrega grátis



Pneu 295/80R22.5 Westlake
CR926D 152/149L - Misto 18
Lonas

1698,00 R\$
Pneus Tyres
Frete não incluído

CONTROLE INTERNO
19
3.



Pneu Durable Aro 22.5 295/80
R32.5 TL 18PR 152/148M DR766
Liso

1619,00 R\$
Auto Loja Pneus
Frete não incluído



Pneu Speedimax Aro 22.5 Md5
295/80R22.5 152/149L 18 Lonas
5,0 1

2352,51 R\$
Pontofrio.com
Frete não incluído

Comparar preços de mais de 5 lojas



Pneu Aro 22.5 295/80R22.5 18
Lonas 152/149L BD177
(Borrachudo) Blacklon

2300,00 R\$
Pneufree.com
Frete não incluído



Pneu Apollo 295/80R22.5
152/148M Encourse R92 Liso
Regional

2536,08 R\$
Atacadão Pneus
Frete não incluído

Comparar preços de mais de 10 lojas



Pneu Firelli Aro 22.5 TRD1
295/80R22.5 152/148M

2399,00 R\$
Loja Kombi
Entrega grátis



PNEU 295/80R22.5 GOODYEAR
KMAX 5 GEN 2

3037,50 R\$
Cockstone
Frete não incluído



Pneu 295/80R22.5 Westlake
Ad153 152/149L Borrachudo 18
Lonas

2145,64 R\$
Carmelour
Frete não incluído



Pneu 295/80R22.5 Durable D600
152/148M

1797,00 R\$
MGA Pneus
Entrega grátis

Comparar preços de 2 lojas



Pneu 295/80R22.5 Borrachudo
(Goodyear K-MAX D)

2970,00 R\$
Truck Center Pneus
Entrega grátis



Pneu Drc Aro 22.5 D671
295/80R22.5 152/149M 18 Lonas
4,8 13

1788,03 R\$
PneuStore
Frete não incluído

Comparar preços de 3 lojas



Pneu 295/80R22.5 Misto
Borrachudo Forza Black Xbrl

2490,00 R\$
Mercado Livre
Entrega grátis



Pneu Aro 22.5 295/80R22.5
154/149M Sp520 Dunlop
1,0 1

2257,19 R\$
Recei Mansus
Entrega grátis

Comparar preços de mais de 10 lojas

Todas Imagens Vídeos Notícias Shopping : Mais

Apucarana - PR

Mostrar apenas

Promoção

Preço

- Até R\$ 300
- R\$ 300 – R\$ 400
- R\$ 400 – R\$ 900
- R\$ 900 – R\$ 1.500
- Acima de R\$ 1.500

R\$ - R\$

Tipo

- Corrida
- Carga pesada
- Todas as estações
- Qualquer terreno
- Lama

Marca

- Triangle
- LINGLONG
- Westlake
- Pirelli
- Continental
- Michelin
- Bridgestone

Frete e devoluções

- Devolução gratuita
- Frete grátis

Avaliação do produto

4 ou mais [Mais](#)

Vendedor

- Carrefour
- Casas Bahia
- Extra.com.br
- Magazine Luiza
- Mercado Livre
- PneuDrive
- Pontofrio.com

[Mais](#)



Ordenar por: Relevância

Patrocinado · Comprar pneus 215/75r17 5 borrachudo :



Pneu Aro 17.5 Xbri 215/75R17.5 16 Lonas 126/124L...
R\$ 682,77
Atacadão Pneus (4)



Pneu Aro 17,5 Bransales 215/75R17.5 16...
R\$ 718,10
Atacadão Pneus



Pneu Aro 17.5 Linglong 215/75R17.5 16...
R\$ 632,78
Atacadão Pneus



Pneu 215/75R17.5 Borrachudo 16 Lonas Xforza Xbri PneuBest (5)



Pneu 215/75R17.5 Aro 17,5 MERIDIONAL... Clapneus



Pneu Aro 17.5 Westlake 215/75R17...
R\$ 774,95
Atacadão

Sobre esses resultados



Pneu 215/75R17.5 Borrachudo 16 Lonas 126/124m FT68 Fortune | PneuBest 5.0 2

R\$ 694,60
PneuBest
Entrega de R\$ 54,90



Pneu 215/75R17.5 Borrachudo 18 Lonas 135/133J FT68 Fortune

R\$ 818,40
Carrefour
Frete não incluído



Pneu 215/75R17.5 Borrachudo 16 Lonas 135/133J DW628 Roadwing

R\$ 797,44
Casas Bahia
Frete não incluído



Pneu 215/75R17.5 Xbri Xforza P1 126/124L Borrachudo 16 Lonas 5.0 5

R\$ 849,09 ~~R\$ 922,92~~
Magazine Luiza
Frete não incluído



Pneu 215/75R17,5 16PR 135/133L BD175 Borrachudo Blacklion 4,8 11

R\$ 719,00
Pneufree.com
Frete não incluído



Pneu Aro 17,5 215/75R17,5 16 Lonas 135/133L RT785 (Borrachudo) Roadx Energia: E 5,0 1

R\$ 699,00
Loja Roadx
Frete não incluído



Kit 2 Pneu Xbri 215/75R17.5 135/133J TI 16PR Robusto E2 4,9 9

R\$ 753,48
PneuBest
Entrega de R\$ 54,90



Pneu 215/75R17.5 Liso 16 Lonas 135/133J DW660 Roadwing

R\$ 677,16
Mercado Livre
Frete não incluído

[Comparar preços de 2 lojas](#)

[Comparar preços de 2 lojas](#)

[Comparar preços de 5 ou mais](#)



Pneu 215/75R17.5 Benchmark Llf86 135/133J 16lonas

R\$ 598,00

Pneus Tyres
Frete não incluído

Comparar preços de 3 lojas

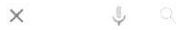

Pneu 215/75R17.5 16PR 126/124L Robusto P1 Xbri
4,0 4

R\$ 682,77

Atacadão Pneus
Frete não incluído

Comparar preços de 5 ou mais



Pneu Caminhão Xbri Liso 215 75 R 17.5 Ecoplus A2 135/133J 16 Lonas
4,7 3

R\$ 645,91

Mundo do Caminhão
Frete não incluído

Pneu 215/75R17,5 Liso Xbri Ecoplus P1

R\$ 670,00

Truck Center Pneus
Entrega gratuita



Jogo 4 Pneu Itaro Aro 17.5 IT01 215/75R17.5 135/133J 16 Lonas - Direcional / Liso

R\$ 2.359,60

PneuStore
Frete não incluído



Promoção
Pneu 215/75R17,5 Xbri Robusto P1 Borrachudo 126/124L 16 Lonas
4,0 4

R\$ 854,99 ~~R\$ 899,99~~

Guaporê Pneus
Frete não incluído

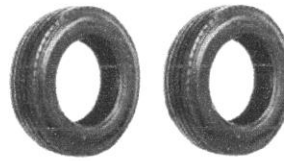

Kit 2 Pneu 215/75r17.5 Triangle 16pr Tr685 Triangle

R\$ 1.765,84

Mercado Livre
Entrega gratuita



Pneu 215/75R17.5 18PR 135/133J Ecoplus C2 Xbri
4,1 12

R\$ 715,00

Velocidade Pneus
Frete não incluído

Comparar preços de 5 ou mais



Promoção
Pneu Ling Long 215/75R17.5 135/133J LLF86 16PR Liso
4,4 25

R\$ 639,20 ~~R\$ 680,00~~

Pneustok
Entrega de R\$ 49,90



Pneu Itaro Aro 17.5 ITR01T 215/75R17.5 135/133J 16 Lonas
4,2 81

R\$ 860,35

Shopee
Frete não incluído

Comparar preços de 5 ou mais



Jogo 4 Pneu Itaro 215/75r17.5 135/133j It01 16 Lonas Liso

R\$ 3.016,00

Mercado Livre
Frete não incluído



Pneu 215/75R17.5 Misto 18 Lonas 135/133J FAR603 Fortune | PneuBest
4,8 5

R\$ 655,04

PneuBest
Entrega de R\$ 54,90



PREFEITURA MUNICIPAL DE RIBEIRÃO DO PINHAL - ESTADO DO PARANÁ -

CONTROLE
INTERNO

PAG 22

Ribeirão do Pinhal, 15 de janeiro de 2025.

B.

Prezado Senhor,

Cumprimentando-o, venho pelo presente solicitar informações referentes a existência de **DOTAÇÃO ORÇAMENTÁRIA e RECURSOS FINANCEIROS**, para que possamos dar andamento aos trâmites do pedido de **reequilíbrio econômico - financeiro** do processo abaixo em conformidade com os **artigos n.º 134 e 136 I da Lei 14.133/2021, art.153 do Decreto Municipal 020/2023 e Portaria 109/2023.**

EMPRESA CONTRATADA: PREMIUM PNEUS EIRELI

CNPJ: 33.054.804/0002-03

ENDEREÇO: RUA PARÁ N.º 34 JARDIM APUCARANA CEP. 86.804-250 - APUCARANA - PR.

ATA REGISTRO DE PREÇOS 067/2024 – PR 002/2024

ITEM	DESCRIÇÃO	Vr contratado	SALDO	REQUILÍBRIO SOLICITADO	Valor reajustado	TOTAL
46	Pneu Veículo Automotivo. 205/75 Aro 16. Características Sem Câmara, 8 Lonas. (Saúde) MARCA INVOVIC	319,99	20 Unid.	26,67%	411,68	8.233,60
47	Pneu Veículo Automotivo. 215/75 R17.5. Sem Câmara. radial liso 12 lonas. (80 Saúde, 60 Educação, 18 Assist) MARCA WESTLAKE.	490,00	158 Unid.	21,97%	608,93	96.210,94
49	Pneu Veículo Automotivo. Sem Câmara, 225/75 R 16.. (Saúde) MARCA WESTLAKE.	348,00	06 Unid.	16,30%	465,20	2.791,20
57	Pneu Veículo Automotivo. Sem Câmara, 275/80 Aro 22,5. Radial. borrachudo 16 lonas, sem câmara. (Educação) MARCA WESTLAKE.	1.319,00	16 Unid.	40,64%	1.732,68	27.722,88
59	Pneu Veículo Automotivo. Sem Câmara, 275/80 Aro 22,5. Radial. borrachudo – XBRI 16PR 149/146K. (Rodoviário) MARCA WESTLAKE.	1.319,00	48 Unid.	40,64%	1.732,68	83.168,64
61	Pneu Veículo Automotivo. 295/80 R22,5 Sem Câmara. Radial. borrachudo 16 lonas (Rodoviário) MARCA WESTLAKE.	1.353,99	12 Unid.	33,73%	1.745,17	20.942,04
64	Pneu Veículo Automotivo. Dimensões: 215/75 R17.5. 12 Lonas. Radial. borrachudo (Educação) MARCA WESTLAKE.	513,99	60 Unid.	32,39%	708,29	42.497,40
	TOTAL					281.566,70

Sem mais para o momento e colocando-me a disposição para quaisquer esclarecimentos, aproveito o ensejo para elevar meus protestos de estima e consideração.

Atenciosamente



HÉLIO LOPES

GESTOR DA ATA REGISTRO DE PREÇOS.

**Ilustríssimo Senhor
MARCELO CORINTH**

M.D. Contador E

LUIZ ANTONIO DIAS CATARINO

M.D. Sec.Fazenda.



PREFEITURA DE RIBEIRÃO DO PINHAL ESTADO DO PARANÁ

CONTROLE
INTERIO

PAG 23

MANIFESTAÇÃO ORÇAMENTÁRIA.

REFERÊNCIA - Pedido de Informação de disponibilidade de Dotação Orçamentária.

OBJETO - Reequilíbrio econômico financeiro, ata de registro de preços 067/2024 e Pregão 02/2024 "Pneus", conforme solicitação.

Com base no objeto cima, especificado, informo a este Setor de Compras/Licitações que o Orçamento vigente dispõe de Dotação Orçamentária apropriada e disponível, para a celebração pretendida, conforme segue.

Órgão - 06 - Secretaria Municipal de Transporte e Viação.

Unidade - 001 - Departamento Municipal de Transporte e Viação.

Projeto/Atividade - 26.782.0005-2014 - Atividades dos Serviços Rodoviários.

Natureza da Despesa - 3.3.90.30.00.00 - Material de Consumo.

Código reduzido - 00910 - 00000 - 0000/01/07/00/00 - Recursos Ordinários (Livres).

Órgão - 07 - Secretaria Municipal de Educação e Cultura.

Unidade - 001 - Departamento de Educação.

Projeto/Atividade - 12.122.0006-2015 - Atividades do Gabinete da Educação.

Natureza da Despesa - 3.3.90.30.00.00 - Material de Consumo.

Código reduzido - 01010 - 00103 - 0103/01/01/00/00 5% - Sobre Transferências Constitucionais FUNDEB.

Código reduzido - 01020 - 00104 - 0104/01/01/00/00 - Demais Impostos Vinculados à Educação Básica.

Projeto/Atividade - 12.361.0006-2017 - Atividades do Ensino Fundamental.

Natureza da Despesa - 3.3.90.30.00.00 - Material de Consumo.

Código reduzido - 01290 - 00103 - 0103/01/01/00/00 5% - Sobre Transferências Constitucionais FUNDEB.

Código reduzido - 01300 - 00104 - 0104/01/01/00/00 - Demais Impostos Vinculados à Educação Básica.

Código reduzido - 01310 - 00107 - 00107 0107/99/01/00/00 - Salário-Educação.

Projeto/Atividade - 12.361.0009-2018 - Gestão do transporte Escolar.

Natureza da Despesa - 3.3.90.30.00.00 - Material de Consumo.

Código reduzido - 01370 - 00103 - 0103/01/01/00/00 5% - Sobre Transferências Constitucionais FUNDEB.

Código reduzido - 01380 - 00104 - 0104/01/01/00/00 - Demais Impostos Vinculados à Educação Básica.

Código reduzido - 01390 - 00107 - 0107/99/01/00/00 Salário-Educação.

Código reduzido - 01400 - 00124 - 1007/03/01/01/03 - Outras Transferências Voluntárias Públicas - PNATE.

Código reduzido - 01410 - 01013 - 1013/09/01/05/18 - Programa Estadual de Transporte Escolar - PETE.

Código reduzido - 01420 - 01043 - 1043/09/01/06/00 - Transferências de Recursos do FNDE Referentes ao Programa Nacional de Apoio ao T.

Projeto/Atividade - 12.365.0006-2019 - Atividades do Ensino Infantil.

Natureza da Despesa - 3.3.90.30.00.00 - Material de Consumo.

Código reduzido - 01640 - 00103 - 0103/01/01/00/00 5% - Sobre Transferências Constitucionais FUNDEB.

Código reduzido - 01650 - 00104 - 0104/01/01/00/00 - Demais Impostos Vinculados à Educação Básica.

Órgão - 08 - Secretaria Municipal de Saúde.



PREFEITURA DE RIBEIRÃO DO PINHAL
ESTADO DO PARANÁ



Unidade - 001 - Fundo Municipal de Saúde.
Projeto/Atividade - 10.301.0008.2051 - Gestão da Saúde Pública Municipal.
Natureza da Despesa - 3.3.90.30.00.00 - Material de Consumo.
Código reduzido - 01960 - 00303 - 0303/01/02/00/00 - Saúde - Receitas Vinculadas (E.C. 29/00 - 15%).

Órgão - 09 - Secretaria Municipal de Assistência Social.
Unidade - 001 - Fundo Municipal de Assistência Social.
Projeto/Atividade - 08.244.0009-2056 - Atividades da Assistência Social.
Natureza da Despesa - 3.3.90.30.00.00 - Material de Consumo.
Código reduzido - 02410 - 00000 - 0000/01/07/00/00 - Recursos Ordinários (Livres).

Projeto/Atividade - 08.243.0010-2064 - Atividades do Conselho Tutelar.
Natureza da Despesa - 3.3.90.30.00.00 - Material de Consumo.
Código reduzido - 02730- 00000 - 0000/01/07/00/00 - Recursos Ordinários (Livres).

Ribeirão do Pinhal, 16 de Janeiro de 2025.

Marcelo Corinth
Contador

Ao
Departamento de Compras/Licitação
Nesta

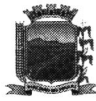

RIBEIRÃO DO PINHAL, 16 DE JANEIRO DE 2025.

PARECER FINANCEIRO

Valor

REFERÊNCIA: Pedido de informação de disponibilidade financeira para o reequilíbrio econômico financeiro, ata de registro de preços 067/2024 e pregão 002/2024, PNEUS, conforme solicitação. conforme solicitação.

A Secretaria de Fazenda e Planejamntos, informa a comissão de licitação que dispõe de recursos financeiros e a fonte de recurso a ser utilizada deverá ser as fontes 000, 103,104, 107, 124, 1013, 1043 e 303.

Sem mais para o momento,

Atenciosamente,

LUIZ ANTONIO DIAS CATARINO
SECRETARIA MUNICIPAL DE FAZENDA

Ao
DEPARTAMENTO DE COMPRA E LICITAÇÕES

NESTA



**PREFEITURA MUNICIPAL DE RIBEIRÃO DO PINHAL
- ESTADO DO PARANÁ -**



Ribeirão do Pinhal, 15 de janeiro de 2025.

Prezados Senhores,

Cumprimentando-o, venho pelo presente solicitar Vosso Parecer sobre o pedido de **reequilíbrio econômico financeiro da Ata** abaixo cujo objeto é o registro de preços para aquisição de emulsão asfáltica.

EMPRESA CONTRATADA: PREMIUM PNEUS EIRELI

CNPJ: 33.054.804/0002-03

ENDEREÇO: RUA PARÁ N.º 34 JARDIM APUCARANA CEP. 86.804-250 - APUCARANA - PR.

ATA REGISTRO DE PREÇOS 067/2024 – PR 002/2024

ITEM	DESCRIÇÃO	Vr contratado	SALDO	REQUILÍBRIO SOLICITADO	Valor reajustado	TOTAL
46	Pneu Veículo Automotivo. 205/75 Aro 16. Características Sem Câmara, 8 Lonas. (Saúde) MARCA INVOVIC	319,99	20 Unid.	26,67%	411,68	8.233,60
47	Pneu Veículo Automotivo. 215/75 R17.5. Sem Câmara. radial liso 12 lonas. (80 Saúde, 60 Educação, 18 Assist) MARCA WESTLAKE.	490,00	158 Unid.	21,97%	608,93	96.210,94
49	Pneu Veículo Automotivo. Sem Câmara, 225/75 R 16.. (Saúde) MARCA WESTLAKE.	348,00	06 Unid.	16,30%	465,20	2.791,20
57	Pneu Veículo Automotivo. Sem Câmara, 275/80 Aro 22,5. Radial. borrachudo 16 lonas, sem câmara. (Educação) MARCA WESTLAKE.	1.319,00	16 Unid.	40,64%	1.732,68	27.722,88
59	Pneu Veículo Automotivo. Sem Câmara, 275/80 Aro 22,5. Radial. borrachudo – XBRI 16PR 149/146K. (Rodoviário) MARCA WESTLAKE.	1.319,00	48 Unid.	40,64%	1.732,68	83.168,64
61	Pneu Veículo Automotivo. 295/80 R22,5 Sem Câmara. Radial. borrachudo 16 lonas (Rodoviário) MARCA WESTLAKE.	1.353,99	12 Unid.	33,73%	1.745,17	20.942,04
64	Pneu Veículo Automotivo. Dimensões: 215/75 R17.5. 12 Lonas. Radial. borrachudo (Educação) MARCA WESTLAKE.	513,99	60 Unid.	32,39%	708,29	42.497,40
	TOTAL					281.566,70

Sem mais para o momento e no aguardo de Vossa manifestação, aproveito o ensejo para elevar meus protestos de estima e consideração.

Atenciosamente,

HELIO LOPES

GESTOR DA ATA REGISTRO DE PREÇOS.

Ilustríssimo Senhor

ALYSON HENRIQUE V. ROCHA/RAFAEL SANTANA FRIZON

ADVOGADO(S)

E

GILSON LUIZ BIANCHI

M.D. CONTROLADOR INTERNO



PARECER JURÍDICO Nº 012/2025

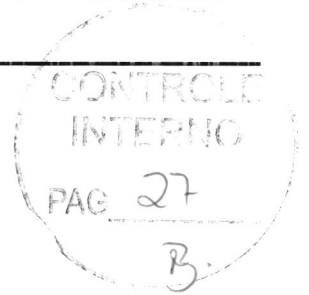

Solicitado pelo Departamento de Compras

Ref: Possibilidade de reajuste no preço dos itens 46, 47, 49, 57, 59, 61 e 64, do PREGÃO ELETRÔNICO Nº 002/2024 – ATA REGISTRO DE PREÇOS Nº 067/2024.

I – ASPECTOS FÁTICOS

Foi apresentado pela empresa PREMIUM PNEUS LTDA, ora empresa contratada, em 14/01/2025, requerimento de revisão de preço para manter o equilíbrio econômico-financeiro do contrato, referente aos seguintes itens do PREGÃO ELETRÔNICO Nº 002/2024 – ATA REGISTRO DE PREÇOS Nº 067/2024:

- item 46 (Pneu Veículo Automotivo, sem câmara – medida 205/75 aro 16);
- item 47 (Pneu Veículo Automotivo, sem câmara - medida 215/75 aro 17);
- item 49 (Pneu Veículo Automotivo, sem câmara – medida 225/75 aro 16);
- item 57 (Pneu Veículo Automotivo, sem câmara – medida 275/80 aro 22,5);
- item 59 (Pneu Veículo Automotivo, sem câmara – medida 275/80 aro 22,5);
- item 61 (Pneu Veículo Automotivo, sem câmara – medida 295/80 aro 22,5);

Alyson Henrique da Rocha
Departamento Jurídico
OAB/PR - 35.546

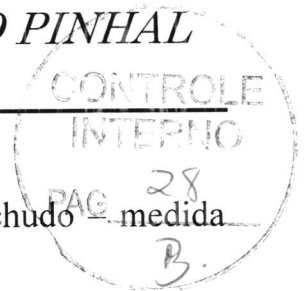

- item 64 (Pneu Veículo Automotivo, radial borrachudo - medida 215/75 aro 17).

Especificando que a contratada pleiteou, em apertada síntese, a revisão do contrato face à majoração nos fretes marítimos, aumento da SELIC e a alta do dólar, fatos que culminaram em um aumento do custo do objeto contratado. Explicitando que tal alteração no custo do produto tem como consequência um desequilíbrio econômico-financeiro. Encarecendo, desta forma, o preço final do objeto contratado.

Pleiteou a contratada a seguinte revisão:

- a) item 46 – 28,74% para a unidade do Pneu para Veículo Automotivo, sem câmara – medida 205/75, alterando o valor de R\$319,99 para R\$411,68;
- b) item 47 – 24,27% para a unidade do Pneu para Veículo Automotivo, sem câmara – medida 215/75, alterando o valor de R\$490,00 para R\$608,93;
- c) item 49 – 33,67% para a unidade do Pneu para Veículo Automotivo, sem câmara – medida 225/75, alterando o valor de R\$348,00 para R\$465,20;
- d) item 57 – 31,36% para a unidade do Pneu para Veículo Automotivo, sem câmara – medida 275/80, alterando o valor de R\$1.319,00 para R\$1.732,68;
- e) item 59 – 31,36% para a unidade do Pneu para Veículo Automotivo, sem câmara – medida 275/80, alterando o valor de R\$1.319,00 para R\$1.732,68;
- f) item 61 – 28,89% para a unidade do Pneu para Veículo Automotivo, sem câmara, medida 295/80, alterando o valor de R\$1.353,99 para R\$1.745,17;

2

Alysson Henrique V. da Rocha
Departamento Jurídico
OAB/PR - 35.546



- g) item 64 – 37,80% para a unidade do Pneu para Veículo Automotivo, radial borrachudo – medida 215/75, alterando o valor de R\$513,99 para R\$708,29.

Ressalta-se que a contratada juntou ao seu pedido notas fiscais comprovando que efetivamente ocorreu a majoração no preço do objeto contratado, trazendo tanto notas fiscais pretéritas (antes do aumento) quanto notas fiscais atuais, onde a contratada já adquiriu o referido produto com os novos preços vigentes.

Cumpra ainda ressaltar que o Departamento Contábil informou que há dotação orçamentária suficiente para arcar com as despesas, além de recursos financeiros disponíveis para suportar a majoração do contrato, informado pelo Departamento Financeiro.

Por fim, o gestor do contrato, Sr. Hélio Lopes, emitiu parecer favorável acerca do pedido de reequilíbrio econômico-financeiro do contrato pugnado pela empresa contratada.

3

II – FUNDAMENTAÇÃO

A propositura do pedido de reequilíbrio econômico financeiro – revisão contratual é legítima e tem previsão no art. 124, inciso II, alínea “d”, da Lei 14.133/2021. Senão vejamos:

Lei 14.133/2021

Art. 124. Os contratos regidos por esta Lei poderão ser alterados, com as devidas justificativas, nos seguintes casos:

II - por acordo entre as partes:

d) para restabelecer o equilíbrio econômico-financeiro inicial do contrato em

Alysson Henrique Venancio da Rocha
Departamento Jurídico
CAB/PP - 08.548



PREFEITURA MUNICIPAL DE RIBEIRÃO DO PINHAL
- ESTADO DO PARANÁ -

CONTROLE
INTERNO

caso de força maior, caso fortuito ou fato do príncipe ou em decorrência de fatos imprevisíveis ou previsíveis de consequências incalculáveis, que inviabilizem a execução do contrato tal como pactuado, respeitada, em qualquer caso, a repartição objetiva de risco estabelecida no contrato.

PAG 30

B.

Verificando o contrato entre as partes, nota-se que há previsão contratual tratando do restabelecimento do equilíbrio econômico-financeiro, na hipótese da superveniência de causas imprevisíveis ou previsíveis, porém de consequências incalculáveis, como é o aumento do preço do objeto contratado.

Assim, a contratada justifica que em razão do aumento do preço do frete marítimo e da alta do dólar, o custo do objeto contratado sofreu variação, refletindo no seu preço final, causando um desequilíbrio no contrato, aumentando consideravelmente sua despesa para manutenção de sua obrigação no fornecimento deste produto (Pneu Veículo Automotivo – itens 46, 47, 49, 57, 59, 61 e 64), como demonstrou na planilha de custos juntada a este procedimento.

4

Destarte, faz-se necessário uma revisão do preço para se preservar o equilíbrio econômico financeiro, haja vista a comprovação da existência de fato superveniente.

Portanto, é legal e permissível o aumento nos patamares trazidos pela contratada.

III – CONCLUSÃO

Isto posto, face as razões expostas, este Departamento Jurídico opina pelo **deferimento** do pedido apresentado, reequilibrando o preço dos itens

Alysson Henrique *[assinatura]* da Rocha
Departamento Jurídico
CAB/PR - 35.546



PREFEITURA MUNICIPAL DE RIBEIRÃO DO PINHAL
- ESTADO DO PARANÁ -

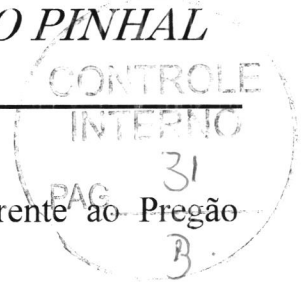

46, 47, 49, 57, 59, 61 e 64 (Pneu Veículo Automotivo), referente ao Pregão Eletrônico nº 002/2024 – Ata Registro de Preços 067/2024.

Deve, ainda, o presente procedimento ser encaminhado ao Sistema de Controle Interno, para manifestação sobre o que entender necessário.

Insta aduzir, ainda, que conforme jurisprudência e doutrina majoritárias, o parecer jurídico que se dá nas licitações e contratações é meramente opinativo. Por questão das funções que nos foram atribuídas, era o que, em nossa consciência e opinião, tínhamos a dizer.

SMJ., é o parecer.

Ribeirão do Pinhal – PR, 22 de janeiro de 2025.

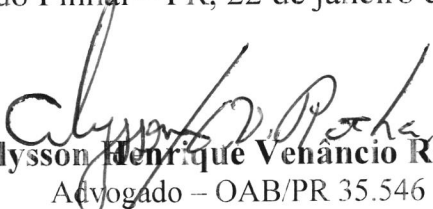
Alysson Henrique Venâncio Rocha
Advogado – OAB/PR 35.546
Matrícula Funcional 8161



PARECER SOBRE SOLICITAÇÃO DE REEQUILÍBRIO ECONÔMICO FINANCEIRO.

Em análise ao pedido de reequilíbrio econômico-financeiro efetuado em 14/01/2025 pela empresa PREMIUM PNEUS EIRELI CNPJ nº. 33.054.804/0002-03 referente aos itens 46,47,49,57,59,61 e 64 da ATA REGISTRO DE PREÇOS N.º 067/2024 – PREGÃO ELETRÔNICO 002/2024, constatou que houve uma alteração no valor dos produtos em questão por parte dos fornecedores.

A comprovação do aumento foi realizada pela empresa e verificada através de pesquisa de preços em sites especializados.

Portanto opino pelo **deferimento** do reequilíbrio solicitado no valor de: item 46 R\$ 411,68; item 47 R\$ 608,93; item 49 R\$ 465,20; item 57 R\$ 1.732,69; item 59 R\$ 1.732,68, item 61 R\$ 1.745,17 e item 64 R\$ 708,29, visto que foram atendidos os critérios estipulados no artigo 6.º da portaria 109/2023.

Ribeirão do Pinhal, 22 / 01 / 2025.



HÉLIO LOPES

GESTOR DA ATA REGISTRO DE PREÇOS.



PREFEITURA DO MUNICÍPIO DE RIBEIRÃO DO PINHAL
- ESTADO DO PARANÁ -

REEQUILIBRIO ECONOMICO-FINANCEIRO

Reequilíbrio: Pregão Eletrônico Nº 002/2024

Objeto: Reajuste de preço dos itens 46,47,49,57,59,61 e 64 do pregão eletrônico nº 002/2024.

Contratação de Interessado: Município de Ribeirão do Pinhal.

Item	Questões relativas aos Documentos e Procedimentos a serem considerados no processo.	Sim / Não	Página
01	Consta ofício de solicitação de reequilíbrio econômico-financeiro a ser renovado?	S	01 a 02
02	Existe informação de Dotação Orçamentária?	S	23,24
03	Existe informação de Recursos Financeiros?	S	25
04	Existe Certidão da Empresa junto ao Município?	N/A	
05	A empresa apresentou as Certidões e exigidas?	N/A	
06	Houve Parecer Jurídico?	S	27 a 31
07	Houve Parecer do gestor da ata de registro de preço?	S	32
08	O Processo foi autuado com numeração das páginas?	S	01 a 32

Parecer do Controle Interno:

Conforme análise efetuada por esta Unidade de Controle Interno, emito **PARECER FAVORÁVEL** à homologação da presente renovação de contrato, do **PREGÃO ELETRÔNICO nº - 002/2024**, e por estar em conformidade com os preceitos da Legislação vigente, devendo ser encaminhado para o Prefeito Municipal para **HOMOLOGAÇÃO**.

Ribeirão do Pinhal PR, 22 de Janeiro de 2025.

GILSON LUIZ BIANCHI
Controle Interno

DIÁRIO OFICIAL ELETRÔNICO DO MUNICÍPIO DE RIBEIRÃO DO PINHAL

Conforme Lei Municipal n.º 1.967/2018.

Ano VIII | Edição n.º 1441 | Quarta-feira | 22 de janeiro de 2025.

Pág. 02

PREFEITURA MUNICIPAL DE RIBEIRÃO DO PINHAL - PR

PREGÃO ELETRÔNICO N.º 004/2025. PROCESSO ADMINISTRATIVO N.º 012/2025. Encontra-se aberto na PREFEITURA MUNICIPAL DE RIBEIRÃO DO PINHAL – ESTADO DO PARANÁ, processo licitatório na modalidade Pregão Eletrônico, do tipo menor preço global por item, cujo objeto é a locação de um imóvel residencial ou comercial para instalação da Secretaria Municipal de Saúde, de acordo com as condições, quantidades e exigências estabelecidas neste edital e seus anexos. A realização do Pregão Eletrônico será no dia 04/02/2025 com recebimento das propostas até as 13h30min, abertura das propostas das 13h31min às 13h59min e início da sessão de disputa de preços 14h00min. O valor total estimado para tal contratação será de R\$ 26.400,00 (vinte e seis mil e quatrocentos reais). O edital na íntegra estará disponível para consulta no endereço supra, junto ao Setor de Compras e Licitações, de segunda a sexta-feira, no horário das 07h45min às 11h45min e das 13h00min às 17h00min e no endereço eletrônico www.ribeiraodopinhal.pr.gov.br. Informações e consultas através do e-mail pmpinhal@uol.com.br ou compras.pmpinhal@gmail.com ou através dos Telefones (43) 35518301 / 35518320. DÚVIDAS SOBRE O SISTEMA BLL COMPRAS: poderão ser esclarecidas através dos canais de atendimento da BLL COMPRAS (Bolsa de Licitações do Brasil) informados no site www.bll.org.br ou pelo telefone (41) 3097-4600 - Central de Atendimento em Curitiba. Ribeirão do Pinhal, 15 de janeiro de 2025. Fayçal Melhem Chamma Junior - Pregoeiro Municipal.

PREFEITURA MUNICIPAL DE RIBEIRÃO DO PINHAL - PR

PRIMEIRO TERMO DE APOSTILAMENTO DA ATA REGISTRO DE PREÇOS 067/2024.
PROCESSO LICITATÓRIO PREGÃO ELETRÔNICO N.º. 002/2024.

Extrato de apostilamento da Ata Registro de Preços celebrada entre o Município de Ribeirão do Pinhal, CNPJ n.º 76.968.064/0001-42 e a empresa PREMIUM PNEUS EIRELI CNPJ n.º. 33.054.804/0002-03. Objeto: registro de preços para possível aquisição de pneus novos, câmaras de ar e protetores para os veículos, maquinários e equipamentos da frota municipal. Valor Item 46 R\$ 411,68; Item 47 R\$ 608,93; Item 49 R\$ 465,20; Item 57 R\$ 1.732,68; Item 59 R\$ 1.732,68; Item 61 R\$ 1.745,17; Item 64 R\$ 708,29. Data de assinatura: 22/01/2025, FELIPE MENDES GONÇALVES CPF: 085.827.059-56 e DARTAGNAN CALIXTO FRAIZ, CPF/MF n.º 052.206.749-27.

Assinatura Digital

MUNICIPIO DE
RIBEIRAO DO
PINHAL:76968064
000142

Assinado de forma digital
por MUNICIPIO DE
RIBEIRAO DO
PINHAL:76968064000142
Dados: 2025.01.22
17:34:58 -03'00'



PREFEITURA MUNICIPAL DE RIBEIRÃO DO PINHAL - ESTADO DO PARANÁ -

1.º TERMO DE APOSTILAMENTO RELACIONADO AO PREGÃO ELETRÔNICO 002/2024 – REEQUILÍBRIO ECONOMICO FINANCEIRO DA ATA REGISTRO DE PREÇOS N.º 067/2024 – CELEBRADA ENTRE A EMPRESA PREMIUM PNEUS EIRELI E O MUNICÍPIO DE RIBEIRÃO DO PINHAL - PR.

Aos vinte e dois dias do mês de janeiro do ano de dois mil e vinte e cinco (22/01/2025), o Município de Ribeirão do Pinhal – Estado do Paraná, inscrito sob CNPJ n.º 76.968.064/0001-42, com sede a Rua Paraná n.º 983 – Centro, neste ato representado pelo Prefeito Municipal, o Senhor **DARTAGNAN CALIXTO FRAIZ**, brasileiro, casado, portador do RG n.º 773.261-9 SSP/PR e inscrito sob CPF/MF n.º 171.895.279-15, brasileiro, casado, neste ato simplesmente denominado **CONTRATANTE**, e a Empresa **PREMIUM PNEUS EIRELI** inscrita no CNPJ sob n.º 33.054.804/0002-03 Fone (43)3162-1506 e-mail licitapremiumpneus@gmail.com com sede na Rua Pará n.º 34 Jardim Apucarana CEP. 86.804-250 na cidade de Apucarana - Paraná, neste ato representado pelo Senhor **FELIPE MENDES GONÇALVES** brasileiro, casado, empresário, portador da cédula de identidade n.º 100923122 SESP/PR e inscrito sob CPF/MF n.º 085 827 059-56, procede ao registro do ajuste de valor dos itens 46, 47, 49, 57, 59, 61 e 64 conforme abaixo relacionado, nos termos da Cláusula Segunda, conforme aprovação do Gestor da Ata, permanecendo inalteradas as demais cláusulas da referida Ata Registro de Preços.

ITEM	CATMAT	DESCRIÇÃO	SALDO	UNID	VR UNIT.	TOTAL
46	464150	Pneu Veículo Automotivo. Dimensões: 205/75 Aro 16. Características Adicionais: Sem Câmara, 8 Lonas. Tipo Estrutura: Carcaça Radial. Material Carcaça: Lona Náilon. Material Talão: Aço. Material Banda Rodagem: Borracha Alta Resistência. (Saúde) MARCA INVOVIC	20	Unid.	411,68	8.233,60
47	282178	Pneu Veículo Automotivo Modelo: Radial. Dimensões: 215/75 R17.5. Tipo: Sem Câmara. Material Banda Rodagem: Borracha Alta Resistência. <u>ESPECIFICAÇÃO</u> : radial liso 12 lonas. (80 Saúde, 60 Educação, 18 Assist) MARCA WESTLAKE.	158	Unid.	608,93	96.210,94
49	316808	Pneu Veículo Automotivo. Modelo: Radial. Características Adicionais: Sem Câmara, 225/75 R 16. Material Banda Rodagem: Borracha Alta Resistência. (Saúde) MARCA WESTLAKE.	06	Unid.	465,20	2.791,20
57	283321	Pneu Veículo Automotivo. Características Adicionais: Sem Câmara, 275/80 Aro 22,5. Tipo Estrutura: Carcaça Radial. Material Carcaça: Lona Poliéster. Material Talão: Arame Aço. Material Banda Rodagem: Borracha Alta Resistência. Material Flancos: Mistura Borracha Alta Flexibilidade. <u>ESPECIFICAÇÃO</u> : radial borrachudo 16 lonas, sem câmara. (Educação) MARCA WESTLAKE.	16	Unid.	1.732,68	27.722,64
59	308065	Pneu Veículo Automotivo. Aplicação: Caminhão. Características Adicionais: Sem Câmara, 275/80 Aro 22,5. Tipo Estrutura: Carcaça Radial. Material Carcaça: Lona Poliéster. Material Talão: Arame Aço. Material Banda Rodagem: Borracha Alta Resistência. Material Flancos: Mistura Borracha Alta Flexibilidade. <u>ESPECIFICAÇÃO</u> : radial borrachudo – XBRI 16PR 149/146K. (Rodoviário) MARCA WESTLAKE.	48	Unid.	1.732,68	83.168,64
61	308380	Pneu Veículo Automotivo Modelo: Radial. Dimensões: 295/80 R22,5. Características Adicionais: Sem Câmara. Tipo Estrutura: Carcaça Radial. Material Carcaça: Lona Poliéster. Material Talão: Arame Aço. Material Banda Rodagem: Borracha Alta Resistência. Material Flancos: Mistura Borracha Alta Flexibilidade. <u>ESPECIFICAÇÃO</u> : radial, sem câmara, borrachudo 16 lonas (Rodoviário) MARCA WESTLAKE.	12	Unid.	1.745,17	20.942,04
64	464151	Pneu Veículo Automotivo. Dimensões: 215/75 R17.5. Características Adicionais: Sem Câmara, 12 Lonas. Tipo Estrutura: Carcaça Radial. Material Carcaça: Lona Náilon. Material Talão: Aço. Material Banda Rodagem: Borracha Alta Resistência. <u>ESPECIFICAÇÃO</u> : radial, 12 lonas, borrachudo (Educação) MARCA WESTLAKE.	60	Unid.	708,29	42.497,40

Ribeirão do Pinhal, 22 de janeiro de 2025.

DARTAGNAN CALIXTO FRAIZ
PREFEITO MUNICIPAL

GESTOR:

FELIPE MENDES GONÇALVES
CPF/MF 459.785.149-68

FELIPE MENDES
GONCALES:08582705956

FELIPE MENDES GONÇALVES
CPF: 085.827.059-56

Assinado de forma digital por
FELIPE MENDES
GONCALES:08582705956
Dados: 2025.01.23 11:36:36 -03'00'

Edital nº 2/2024

Última atualização 17/01/2024



Unidade compradora: 36 - Departamento de Manutencao do Transporte e Viacao

Modalidade da contratação: Pregão - Eletrônico **Amparo legal:** Lei 14.133/2021, Art. 28, I **Tipo:** Edital

Modo de disputa: Aberto **Registro de preço:** Não

Data de divulgação no PNCP: 17/01/2024 **Situação:** Divulgada no PNCP

Data de início de recebimento de propostas: 30/01/2024 09:00 (horário de Brasília)

Data fim de recebimento de propostas: 30/01/2024 09:30 (horário de Brasília)

Id contratação PNCP: 76968064000142-1-000004/2024 **Fonte:** Equiplano Sistemas LTDA / Equiplano Sistemas

Objeto:

registro de precos para possivel aquisicao de pneus novos camaras de ar e protetores para os veiculos maquinarios e equipamentos da frota municipal conforme solicitacao da Secretaria de Transportes e Viacao

Informação complementar:

Inexistente

VALOR TOTAL ESTIMADO DA COMPRA

R\$ 2.431.923.00

Itens Arquivos Histórico

Nome	Data	Tipo
PNEUS CAMARAS DE AR PROTETORES E EQUIPAMENTOS	17/01/2024	Edital
ATAS 063 A 068 2024	28/03/2024	Minuta do Contrato
PRIMEIRO APOSTILAMENTO ATA REGISTRO DE PRECOS 066 2024	30/09/2024	Minuta do Contrato
PRIMEIRO TERMO APOSTILAMENTO ATA REGISRO DE PRECOS 069 2024	03/12/2024	Minuta do Contrato
PRIMEIRO APOSTILAMENTO ATA REGISTRO DE PRECOS 067 2024	23/01/2025	Minuta do Contrato

Exibir: 5 1-5 de 5 itens

Página: 1

< Voltar

DIÁRIO OFICIAL ELETRÔNICO DO MUNICÍPIO DE RIBEIRÃO DO PINHAL

Conforme Lei Municipal n.º 1.967/2018.

Ano VIII | Edição n.º 1441 | Quarta-feira | 22 de janeiro de 2025.

Pág. 02

PREFEITURA MUNICIPAL DE RIBEIRÃO DO PINHAL - PR

PREGÃO ELETRÔNICO N.º 004/2025. PROCESSO ADMINISTRATIVO N.º 012/2025. Encontra-se aberto na PREFEITURA MUNICIPAL DE RIBEIRÃO DO PINHAL – ESTADO DO PARANÁ, processo licitatório na modalidade Pregão Eletrônico, do tipo menor preço global por item, cujo objeto é a locação de um imóvel residencial ou comercial para instalação da Secretaria Municipal de Saúde, de acordo com as condições, quantidades e exigências estabelecidas neste edital e seus anexos. A realização do Pregão Eletrônico será no dia 04/02/2025 com recebimento das propostas até as 13h30min, abertura das propostas das 13h31min às 13h59min e início da sessão de disputa de preços 14h00min. O valor total estimado para tal contratação será de R\$ 26.400,00 (vinte e seis mil e quatrocentos reais). O edital na íntegra estará disponível para consulta no endereço supra, junto ao Setor de Compras e Licitações, de segunda a sexta-feira, no horário das 07h45min às 11h45min e das 13h00min às 17h00min e no endereço eletrônico www.ribeiraodopinhal.pr.gov.br. Informações e consultas através do e-mail pmrpinhal@uol.com.br ou compras.pmrpinhal@gmail.com ou através dos Telefones (43) 35518301 / 35518320. DÚVIDAS SOBRE O SISTEMA BLL COMPRAS: poderão ser esclarecidas através dos canais de atendimento da BLL COMPRAS (Bolsa de Licitações do Brasil) informados no site www.bll.org.br ou pelo telefone (41) 3097-4600 - Central de Atendimento em Curitiba. Ribeirão do Pinhal, 15 de janeiro de 2025. Fayçal Melhem Chamma Junior - Pregoeiro Municipal.

PREFEITURA MUNICIPAL DE RIBEIRÃO DO PINHAL - PR

PRIMEIRO TERMO DE APOSTILAMENTO DA ATA REGISTRO DE PREÇOS 067/2024.
PROCESSO LICITATÓRIO PREGÃO ELETRÔNICO N.º 002/2024.

Extrato de apostilamento da Ata Registro de Preços celebrada entre o Município de Ribeirão do Pinhal, CNPJ n.º 76.968.064/0001-42 e a empresa PREMIUM PNEUS EIRELI CNPJ n.º 33.054.804/0002-03. Objeto: registro de preços para possível aquisição de pneus novos, câmaras de ar e protetores para os veículos, maquinários e equipamentos da frota municipal. Valor Item 46 R\$ 411,68; Item 47 R\$ 608,93; Item 49 R\$ 465,20; Item 57 R\$ 1.732,68; Item 59 R\$ 1.732,68; Item 61 R\$ 1.745,17; Item 64 R\$ 708,29. Data de assinatura: 22/01/2025, FELIPE MENDES GONÇALVES CPF: 085.827.059-56 e DARTAGNAN CALIXTO FRAIZ, CPF/MF n.º 052.206.749-27.

Assinatura Digital

MUNICIPIO DE
RIBEIRAO DO
PINHAL:76968064
000142

Assinado de forma digital
por MUNICIPIO DE
RIBEIRAO DO
PINHAL:76968064000142
Dados: 2025.01.22
17:34:58 -03'00'