



**PREFEITURA MUNICIPAL DE RIBEIRÃO DO PINHAL ESTADO DO
PARANÁ.**

46000 03

PREGÃO ELETRÔNICO N.º 096/2022.

SESSÃO: 19/10/2022.

HORÁRIO: 09H30MIN.

SOLICITANTE: ASSISTÊNCIA SOCIAL.

**OBJETO: MATERIAIS DE EXPEDIENTE E ARTESANATP
(REGISTRO DE PREÇOS).**

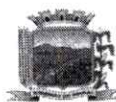

**PREFEITURA DE
RIBEIRÃO DO PINHAL**

ESTADO DO PARANÁ

Secretaria Municipal de Assistência Social



Salve - 130
Box - 377
Sec 318

REQUISIÇÃO DE COMPRAS/CONTRATAÇÃO DE SERVIÇOS Nº 018/2022

DEPARTAMENTO REQUISITANTE: Assistência Social

DATA: 24 de Agosto de 2022.

OBJETO: MATERIAIS DE EXPEDIENTE E DE ARTESANATO

ITEM	QUANT.	UNID.	DESCRIÇÃO DOS PRODUTOS
01	100 ✓	Unid.	Agulha de crochê nos números: nº 1, nº 2, nº 6, nº 10 e nº 12, sendo 20 de cada.
02	210 ✓	Unid.	Agulha sem ponta para vagonite, nos tamanhos: nº 13, 14, 16, 18, 22, 24 e 26. Sendo 30 unidades de cada tamanho.
03	200 ✓	Unid.	Barbante colorido 100% algodão, 610M, nas cores amarelo, vermelho, azul, rosa, laranja, roxo, marrom, branco, preto, verde. Sendo 20 de cada cor.
04	210 ✓	Unid.	Barbante cru 100% algodão nº 4, nº 6 e nº 2 de 610M sendo 70 unid cada
05	50 ✓	Unid.	Bastão de cola quente fino – medindo 30 cm de comprimento e 0,7cm de diâmetro (1kg cada pacote). 52,00
06	02 ✓	Cx	Borracha branca com 50 unidades cada 39,45
07	50 ✓	Cx	Caixa arquivo morto – permanente de população revestida papel Kraft, 190gr/m2, desmontável, com aprox. 36,5 x 25 x 13 cm c/ campo p/ano, mês, setor, validade, conteúdo, furo duas laterais e tampa 471
08	10 ✓	Unid.	Caneta corretiva – para erros de escrita manuais e dialográficos. Medindo aprox. 14 cm, corpo de formato roliço e com 8 ml 4,86
09	50 ✓	Unid.	Caneta marca texto – fluorescente, com ponta chanfrada com possibilidade de traço de 4,00mm com tampa da mesma cor da tinta, em embalagens plástica medindo aprox. 13 cm. Nas cores amarela, verde, laranja, rosa e azul, 10 de cada cor. 3,02
10	05 ✓	Unid.	Canetão para marcar tecido 6,16
11	100 ✓	Unid.	Cola branca 40g – líquida lavável, secagem rápida, não tóxica, com crq do químico resp. validade mínima de 1 ano 2,35
12	10 ✓	Unid.	Cola branca bastão 20g – para uso em papeis, fotografias e tecidos, lavável, atóxica, composição de produtos a base de polímeros e glicerina ou éter de polylocosideos, validade 1 ano 6
13	180 ✓	Unid.	Cola com glitter 35g – líquida lavável, não tóxica, aplicável em papeis. Val. mínima de 1 ano, cores: vermelho, azul, verde, prata, dourado, branco (30 de cada cor) 5,93
14	300 ✓	Unid.	Envelope amarelo ouro (240x340 mm) 0,50
15	50 ✓	Unid.	Envelope branco (176x250 mm 90gr.) 0,50
16	50 ✓	Unid.	Envelope branco (25x10cm) 0,22
17	02 ✓	Pcts	Etiqueta branca – composição de papel com adesivo acrílico aquoso, medindo 33,9 x 101,6mm. Pacote c/ 25 folhas, contendo 10 etiquetas cada folha 09,77

Recebido
29/08/2022
E

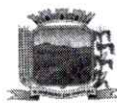

PREFEITURA DE
RIBEIRÃO DO PINHAL
ESTADO DO PARANÁ

CONTROLE
INTERNO
PAG 02

Secretaria Municipal de Assistência Social

18	30 /	Unid.	Fita adesiva celofane – transparente 12mm x 65cm de alta adesividade – composição básica: papel crepado tratado e adesivo a base de resina de borracha 3,96
19	50 /	Unid.	Fita adesiva de celofane – transparente 48mm x 45m de alta adesividade – composição básica: papel crepado tratado e adesivo a base de resina de borracha 5,61
20	10 /	Rolo	Fita adesiva dupla face – para fixação em cartazes, emenda em papeis, trabalhos escolares e fechamento de envelope. Rolo de 19mm x 30m. composição básica: linear de proteção siliconado, suporte de polipropileno e adesivo a base de elastômero e resina 16,52
21	50 /	Unid.	Fita de cetim –nº 0, peça fechada nas cores preto, branco, amarela, vermelha, rosa azul, verde. 12,29 OK
22	50 /	Unid.	Fita de cetim –nº 2, peça fechada nas cores preto, branco, amarela, vermelha, rosa azul, verde 10,29 OK
23	50 /	Unid.	Fita de cetim –nº 3, peça fechada nas cores preto, branco, amarela, vermelha, rosa azul, verde. 12,29 OK
24	260 /	Unid.	FOLHAS DE EVA – 450 X 600 mm. Textura atalhado nas cores: vermelho, azul (royal), verde claro, amarelo, laranja, roxo, rosa, preto, branco, pink, lilás, cor de pele, marrom. 20 cada cor 10,14
25	260 /	Unid.	FOLHAS DE EVA – 450 X 600 mm. Textura grafiado nas cores: vermelho, azul (royal), verde claro, amarelo, laranja, roxo, rosa, preto, branco, pink, lilás, cor de pele, marrom. 20 cada cor 6,18
26	700 /	Unid.	FOLHAS DE EVA – 450 X 600 mm. Textura lisa sendo 20 unidades de cada cor:preto, vermelho, branco, cor de pele, azul (Royal), amarelo, laranja, roxo, rosa, pink, lilás, verde folha,verde escuro e marrom. 5,61
27	260 /	Unid.	FOLHAS DE EVA – 450 X 600 mm.com desenho de bolinhas e flores nas cores: vermelho, azul (royal), verde claro, amarelo, laranja, roxo, rosa, preto, branco, pink, lilás, cor de pele, marrom. 20 cada cor 2,84
28	220 /	Unid.	FOLHAS DE EVA – 450 X 600 mm.com glitter nas cores: vermelho, azul (royal), verde claro, amarelo, laranja, roxo, rosa, preto, branco, lilás e verde bandeira. 20 cada cor 7,59
29	60 /	Unid.	Glitter – de partículas de PVC metalizadas 015. Embalagem contendo 3gr, nas cores: dourado, prateado, vermelho e verde.
30	10 /	Unid.	Grampeador de mesa de metal grande para uso de 200 grampos 26/6,base medindo no mínimo de 20cm,com capacidade para grampear ate 20folhas de papel 75g/m² de uma so vez,com garantia contra defeito de fabricação de no mínimo 1 ano 10,91 30,28
31	04 /	Cx	GRAMPO – Para grampeador 26/6. Liso, tipo cobreado, fabricado arame aço, tratamento antiferrugem. Cx. c/ 5000. 13,51



**PREFEITURA DE
RIBEIRÃO DO PINHAL**

ESTADO DO PARANÁ

Secretaria Municipal de Assistência Social



32	2 /	Kit	Kit completo de frisador de flor EVA ,contendo no mínimo 10 frisador mais acessórios . 203,00	ok
33	360 /	Unid.	Lã - 40g 100% acrílico nas cores: preto ,branco, amarelo, vermelho, verde escuro, verde claro, laranja, marrom, rosa, roxa, Pink, mesclada, sendo 30 de cada cor. 632	ok
34	2 /	Cx	Lápis preto nº.2 - em madeira (sextavado) de fácil apontamento, desgaste adequado, roliço, apontado, haste de grafite, coloração apropriada. Cx com 144 unid 50,00	E
35	400 /	Unid.	Linha bordado ponto cruz - 8m - nas cores: vermelho, azul, verde escuro, verde claro, preto, branco, amarelo, rosa, Pink e mesclada. Sendo 40 de cada cor. 9,08	ok
36	300 /	Unid.	Linha para crochê de 500M, 100% algodão mercerizado, que proporciona acabamento cintilante e toque macio à sua confecção. Fio NE 4/2 (295 tex), para agulha de crochê: 1.75mm e agulhas para tricô: 3.0mm e 3.5mm, nas cores vermelho, verde, azul, amarelo, branco, rosa, roxo, laranja, marrom e mesclado. Sendo 30 unidades de cada cor. 16 61	ok
37	300 /	Unid.	Linha para crochê de 1000m, 100% algodão mercerizado, que proporciona acabamento cintilante e toque macio à sua confecção. Fio NE 4/2 (151 tex), para agulha de crochê: 1.25mm , nas cores vermelho, verde, azul, amarelo, branco, rosa, roxo, laranja, marrom e mesclado. Sendo 30 unidades de cada cor. 13,08	ok
38	20 /	Cx	PALITO DE SORVETE COM BORDA ARREDONDADA - Em madeira caixa com 100 unidades. 6,35	ok
39	220 /	Unid.	PALPEL CARTÃO DUPLA FACE (color set) - folha 48x66 cm nas cores: vermelho, laranja, verde claro, rosa, azul claro, verde escuro, azul (Royal), preto, branco, roxo e amarelo. 20 unidades cada cor 1,71	Exp
40	10 /	Rolo	Pano de prato bainha liso tamanho 70cm x 10mt composição 100% algodão. Tecido pé de galinha. 114,00	ok
41	100 /	Unid.	Papel camursa nas cores vermelha, verde, preto, amarelo e azul. 3,04	Exp
42	100 /	Unid.	Papel cartão nas cores vermelha, verde, preto, amarelo e azul. 2,62	Exp
43	4 /	Rolo	Papel de presente, bobina com 60cm x 200 metros. Estampas coloridas (1 rolo de cada cor). 193,00	Exp
44	50 /	Unid.	Papel de seda cores sortidas 0,31	Exp
45	100 /	Unid.	Papel manteiga 0,46	Exp
46	30 /	Unid.	Pasta catalogo com 50 envelopes. Envelopes fino 0.06mm, com visor e bolso, capa em PVC laminado, formato officio 243 x 330 mm. 18,65	Exp
47	50 /	Unid.	Pasta plástico - tamanho officio, transparente elástico, fume 4,85	Exp
48	02 /	Cx	Pasta suspensa - em papelão, com textura marmorizada com ponteira plásticas nas extremidades, com 1 furo na capa, visor em material plástico transparente, etiqueta de identificação, grampo trilho material plástico na contra capa, medida 133	Exp



**PREFEITURA DE
RIBEIRÃO DO PINHAL**

ESTADO DO PARANÁ

Secretaria Municipal de Assistência Social

CONTROLE

INTERNO

04

			36x24cm cx c/ 50 unidades	
49	03 /	Cx	Pincel nº 308. Caixa com 12 unidades	121,00 ok
50	10 / /	Unid.	PISTOLA GRANDE DE COLA QUENTE FINA - Bi voltagem de 110/220 volts e 40 watts	23,35 ok
51	10 / /	Unid.	PISTOLA GRANDE DE COLA QUENTE GROSSA - Bi voltagem de 110/220 volts e 40 watts	31,90 ok
52	100 /	Mts	Plástico para toalha de mesa transparente impermeável 0.30, largura padrão 1.40M.	13,55 ok
53	5 /	Unid.	Cola Branca de 1kg, indicada para colar madeira de alta, média e baixa densidade, cola a base de PVA,	2,95 Exp
54	10 /	Unid.	Prancheta em poliestireno tamanho ofício com prendedor metálico .Dimensões:235x340x3.Sendo 10 azuis e 10 pretas	16,55 Exp
55	02 /	Pcts	Saco decorado transparente 11x20 cm (c/100)	25,00 ok
56	02 /	Pcts	Saco decorado transparente 15x22 cm (c/100)	27,00 ok
57	02 /	Pcts	Saco decorado transparente 30x30 cm (c/100)	46,00 ok
58	10 /	Unid.	TESOURA - Aço inoxidável, 4gu. 8 pol. Comprimento 21 cm.	23,40 Exp
59	22 /	Cx	Tinta para tecido - nas cores: azul celeste, azul turquesa, siena natural, marrom, magenta, vinho, púrpura, caramelo, violeta, laranja e sépia.37ml cada vidro, 12 unidades por caixa sendo 2 caixas de cada cor	72,00 ok
60	30 /	Cx	TINTA PARA TECIDO - Nas cores: verde oliva, verde pistache, verde musgo, verde bandeira, amarelo ouro, amarelo pele, Pink, verde claro, clareador, vermelho fogo, vermelho púrpura, vermelho escarlata, vermelho tomate, branco, preto. Caixa com 12 unidades de 37ml. Sendo 02 caixas de cada uma das cores	ok
61	110 /	Unid.	Tinta PVA 100 ml sendo 10 cada cor: vermelho vivo, vermelho fogo, rosa escuro, branco, preto, marrom escuro, verde musgo, verde oliva, verde pistache, verde folha, verde maçã.	12,10 ok
62	30 /	Unid.	Tinta relevo dimensional - para aplicação em tecidos , madeira, couro, isopor, gesso e cortiça. Composta de resina acrílica, água, aditivos e pigmentos nas cores: dourado, prata, verde, vermelho, azul e amarelo (05 de cada cor)	7,20 ok
63	1000 /	Metros	TNT - Tecido nas cores: marrom, preto, Pink, vermelho, azul, branco, laranja, amarelo, lilás e verde. Sendo 100m de cada cor.	2,15 ok
64	180 /	Unid.	Toalha banho 70cm x1,40 cm felpudo para bordar Torino II liso linha bordado 100% algodão nas cores vermelha,branca,azul,amarela,verde e rosa.	28,95 ok
65	180 /	Unid.	Toalhas de rosto 50cmx80cm felpudo para bordar firenze II liso linha bordado 100% algodão nas cores vermelha, branca,azul,amarela,verde e rosa.	14,90 ok



PREFEITURA DE
RIBEIRÃO DO PINHAL

ESTADO DO PARANÁ

Secretaria Municipal de Assistência Social



10	66	21	Unid.	Viés 35 mm largo de 50 metros sendo 3 peças cada cor: amarelo, branco, azul, verde, vermelho, rosa e preto. 16,05
----	----	----	-------	---

JUSTIFICATIVA DO PEDIDO Esses produtos serão utilizados no CRAS e Secretaria de Assistência Social, no Grupo de Artesanato, e pelas equipes técnicas e demais funcionários, no exercício de 2022, a serem entregues na Secretaria de Assistência Social (Rua Paraná, 986), diretamente para a Secretária Municipal Marluce M. Peccin Coutinho. Os recursos que poderão ser utilizados nesta aquisição são: Recurso Livre, PPAS I conta 20055-7 fonte 718, Bloco de Proteção Social Básica, conta 22251-8 fonte 934, IGD PAB, conta 25511-4 fonte 940, Bloco de gestão do SUAS, conta 22238-0 fonte 933, Incentivo Garantia de Direitos da Pessoa Idosa, conta 25305-7, fonte 982, Recurso Criança Feliz, conta 23102-9, fonte 949, Bloco de Proteção Social Especial Média e Alta complexidade, conta 23549-0, fonte 941

Sem mais para o momento, antecipo agradecimentos.

Atenciosamente,

Marluce Marcelino Peccin Coutinho
Secretária Municipal de Assistência Social

COMISSÃO PERMANENTE DE LICITAÇÕES PARA PROVIDÊNCIAS
RIBEIRÃO DO PINHAL
DE DE
DARTAGNAN CALIXTO FRAIZ
PREFEITO

Exmo Senhor
Dartagnan Calixto Fraiz
Prefeito Municipal



Município de Ribeirão do Pinhal

Sem licitação - Anexo 01



Página:1

Processo 318/2022

Nº Item	Descrição do Produto / Serviço	Qtde.	Unid.	Preço Máximo Unitário	Preço Máximo Total
Lote : 0001 Lote 001					
0001	4.91.19887 AGULHA DE CROCHÊ N.º 01	20,00	UND	4,22	84,40
0002	4.91.19888 AGULHA DE CROCHÊ N.º 02	20,00	UND	4,22	84,40
0003	4.91.19889 AGULHA DE CROCHÊ N.º 06	20,00	UND	4,22	84,40
0004	4.91.19890 AGULHA DE CROCHÊ N.º 10	20,00	UND	4,22	84,40
0005	4.91.19891 AGULHA DE CROCHÊ N.º 12	20,00	UND	4,22	84,40
0006	4.33.17149 AGULHA VAGONITE N.º 13 SEM PONTA	30,00	UND	1,23	36,90
0007	4.33.17150 AGULHA VAGONITE N.º 14 SEM PONTA	30,00	UND	1,21	36,30
0008	4.33.17151 AGULHA VAGONITE N.º 16 SEM PONTA	30,00	UND	1,18	35,40
0009	4.33.17152 AGULHA VAGONITE N.º 18 SEM PONTA	30,00	UND	0,96	28,80
0010	4.33.17153 AGULHA VAGONITE N.º 22 SEM PONTA	30,00	UND	0,90	27,00
0011	4.33.17154 AGULHA VAGONITE N.º 24 SEM PONTA	30,00	UND	0,90	27,00
0012	4.33.17155 AGULHA VAGONITE N.º 26 SEM PONTA	30,00	UND	0,84	25,20
PREÇO MÁXIMO DO LOTE :					638,60
Lote : 0002 Lote 002					
0001	4.91.19883 BARBANTE COLORIDO 100% ALGODÃO N.º 06 610 M.	200,00	UND	18,40	3.680,00
0002	4.91.19886 BARBANTE CRU N.º 02 100% ALGODÃO 610M.	70,00	UND	15,50	1.085,00
0003	4.91.19884 BARBANTE CRU N.º 04 100% ALGODÃO 610M.	70,00	UND	15,50	1.085,00
0004	4.91.19885 BARBANTE CRU N.º 06 100% ALGODÃO 610M.	70,00	UND	15,50	1.085,00
PREÇO MÁXIMO DO LOTE :					6.935,00
Lote : 0003 Lote 003					
0001	4.9.23422 COLA BRANCA 20 GR.	10,00	UND	6,07	60,70
0002	4.9.2821 COLA BRANCA 40 GR.	100,00	TUB	2,95	295,00
0003	4.17.20538 COLA BRANCA PARA MADEIRA A BASE DE PVA 1 LITRO	5,00	UND	2,95	14,75
0004	4.9.8545 COLA COM GLITER 35GR.	180,00	UND	5,93	1.067,40
0005	4.9.8533 COLA QUENTE FINO 30X0,7CM 01KG	50,00	UND	52,00	2.600,00
0006	4.9.17160 PASTA CATALOGO C/ 50 ENVELOPES FORMATO OFICIO 243x330MM CAPA PVC	30,00	UND	18,65	559,50
0007	4.9.12 PASTA PLÁSTICA C/ELÁSTICO TRANSPARENTE FUMÊ,TAM.OFÍCIO	50,00	UND	4,85	242,50
0008	4.9.7 PASTA SUSPENSÃO MARMORIZADA C/ PONTEIRA PLÁSTICA, 01 FURO NA CAPA 36	2,00	CX	133,00	266,00
0009	4.91.8575 PISTOLA COLA QUENTE FINA 40W	10,00	UND	23,35	233,50
0010	4.91.8574 PISTOLA COLA QUENTE GROSSA 40W	10,00	UND	34,90	349,00
PREÇO MÁXIMO DO LOTE :					5.688,35
Lote : 0004 Lote 004					
0001	4.9.34 BORRACHA BRANCA COM 50 UNIDADES	2,00	UND	39,45	78,90
0002	4.9.8524 CANETA CORRETIVA 08ML CORPO ROLIÇO 14CM	10,00	UND	4,86	48,60
0003	4.9.23423 CANETA MARCA TEXTO FLUORESCENTE PONTA CHANFRADA TRAÇO 4.00MM	50,00	UND	3,02	151,00
0004	4.9.8539 CANETÃO PARA TECIDO	5,00	UND	6,16	30,80
0005	4.9.4355 LAPIS PRETO SEXTAVADO N.º 02 - C/144	2,00	CX	52,00	104,00
0006	4.9.117 PRANCHETA POLIESTIRENO OFÍCIO C/RÉGUAS LATERAIS PRENDEDOR PAPEL	10,00	UND	16,55	165,50
0007	4.9.5114 TESOURA 21 CM MULTIUSO LÂMINA AÇO CABO POLIPROPILENO	10,00	UND	23,40	234,00
PREÇO MÁXIMO DO LOTE :					812,80
Lote : 0005 Lote 005					
0001	4.9.2 CAIXA ARQUIVO MORTO REVESTIDO PAPEL KRAFT 190GR/M² 36,5X25X13CM	50,00	UND	4,71	235,50
0002	4.9.5113 ENVELOPE BRANCO 11,4X16,20CM	50,00	UND	0,22	11,00
0003	4.9.8547 ENVELOPE BRANCO 176X250MM	50,00	UND	0,50	25,00
0004	4.9.4184 ENVELOPE SACO OURO 240X340MM	300,00	UND	0,50	150,00
0005	4.9.115 ETIQUETA BRANCA 33,9X101,6MM	2,00	PCT	29,77	59,54
0006	4.9.23424 GRAMPEADOR DE MESA DE METAL GRANDE PARA 200 GRAMPOS 26/6 BASE 20CI	10,00	UND	30,28	302,80
0007	4.9.23425 GRAMPO P/ GRAMPEADOR 26/6 COBREADO C/ 5000 UNID.	4,00	CX	13,51	54,04
PREÇO MÁXIMO DO LOTE :					837,88
Lote : 0006 Lote 006					
0001	4.9.8549 FITA ADESIVA CELOFANE 12MMX65M	30,00	UND	3,96	118,80
0002	4.9.8550 FITA ADESIVA CELOFANE 48MMX45M	50,00	UND	5,61	280,50
0003	4.17.20569 FITA ADESIVA DUPLA FACE,ROLO COM 19MM X 30M	10,00	UND	16,32	163,20
0004	4.33.8492 FITA DE CETIM N.º 0	50,00	UND	12,29	614,50
0005	4.33.8493 FITA DE CETIM N.º 02	50,00	UND	12,29	614,50



Município de Ribeirão do Pinhal

Sem licitação - Anexo 01



Página 2

Processo 318/2022

Nº Item	Descrição do Produto / Serviço	Qtde.	Unid.	Preço Máximo Unitário	Preço Máximo Total
0006	4.33.8494 FITA DE CETIM N.º03	50,00	UND	12,29	614,50
0007	4.9.18242 GLITTER PVC METALIZADO 015 C/03GR.	60,00	UND	2,48	148,80
0008	4.33.8557 SACO DECORADO TRANSPARENTE 11X20 C/100	2,00	PCT	25,00	50,00
0009	4.33.8558 SACO DECORADO TRANSPARENTE 15X22 C/100	2,00	PCT	27,00	54,00
0010	4.33.8559 SACO DECORADO TRANSPARENTE 30X30 C/100	2,00	PCT	46,00	92,00
PREÇO MÁXIMO DO LOTE :					2.750,80

Lote : 0007 Lote 007

0001	4.9.23427 FOLHA DE EVA 450X600MM COM GLÍTER	220,00	UND	7,59	1.669,80
0002	4.9.8504 FOLHA DE EVA 450X600MM DES.BOLINHA E FLORES	260,00	UND	7,84	2.038,40
0003	4.9.23426 FOLHA DE EVA 450X600MM TEXTURA ATOALHADO	260,00	UND	10,14	2.636,40
0004	4.9.8502 FOLHA DE EVA 450X600MM TEXTURA GRAFIADO	260,00	UND	6,18	1.606,80
0005	4.9.8501 FOLHA DE EVA 450X600MM TEXTURA LISA	700,00	UND	5,81	4.067,00
0006	4.9.22 PAPEL CAMURÇA	100,00	UND	3,04	304,00
0007	4.9.145 PAPEL CARTAO	100,00	UND	2,62	262,00
0008	4.9.4380 PAPEL CARTAO DUPLA FACE 48X66	220,00	UND	1,71	376,20
0009	4.9.8536 PAPEL MANTEIGA	100,00	UND	0,46	46,00
0010	4.9.9708 PAPEL PRESENTE BOBINA 60CMX200M	4,00	UND	153,00	612,00
0011	4.9.148 PAPEL SEDA	50,00	UND	0,31	15,50
PREÇO MÁXIMO DO LOTE :					13.634,10

Lote : 0008 Lote 008

0001	4.9.23428 FRISADOR DE FLOR EVA COM 10 UNIDADES E ACESSÓRIOS	2,00	KIT	203,00	406,00
0002	4.91.23429 LÃ 40GR. 100% ACRÍLICO	360,00	UND	6,32	2.275,20
0003	4.91.23430 LINHA BORDADO PONTO CRUZ 08M.	400,00	UND	3,08	1.232,00
0004	4.91.23432 LINHA PARA CROCHÊ 1000M, 100% ALGODÃO MERCERIZADO	300,00	UND	17,08	5.124,00
0005	4.91.23431 LINHA PARA CROCHÊ 500M, 100% ALGODÃO MERCERIZADO	300,00	UND	16,61	4.983,00
0006	4.91.8570 PALITO DE SORVETE EM MADEIRA ARREDONDADO C/ 100UNID.	20,00	CX	6,35	127,00
0007	4.91.23433 PANO DE PRATO BAINHA LISO 70CMX10M 100% ALGODÃO TECIDO PÉ DE GALINH	10,00	ROL	114,00	1.140,00
PREÇO MÁXIMO DO LOTE :					15.287,20

Lote : 0009 Lote 009

0001	4.91.23434 PINCEL N.º 308 C/ 50 UNIDADES	2,00	CX	121,00	242,00
0002	4.91.22991 TINTA PARA TECIDO 37 ML C/ 12 UNIDADES	52,00	CX	72,00	3.744,00
0003	4.91.23435 TINTA PVA 100ML	110,00	UND	12,10	1.331,00
0004	4.91.8532 TINTA RELEVO DIMENSIONAL	30,00	UND	7,20	216,00
PREÇO MÁXIMO DO LOTE :					5.533,00

Lote : 0010 Lote 010

0001	4.9.17165 PLÁSTICO PARA TOALHA DE MESA TRANSPARENTE 0.30, LARGURA PADRÃO 1.40	100,00	MT	13,55	1.355,00
0002	4.76.8506 TNT LISO 1,40X50M 40G. CORES DIVERSAS	1.000,00	MT	2,15	2.150,00
0003	4.91.23436 TOALHA DE BANHO PARA BORDAR 70CMX1,40CM FELPUDA	180,00	UND	28,95	5.211,00
0004	4.91.23437 TOALHA DE ROSTO PARA BORDAR 50CMX80CM FELPUDA	180,00	UND	14,90	2.682,00
0005	4.91.18263 VIÉS 35MM LARGO 50 METROS	21,00	UND	16,05	337,05
PREÇO MÁXIMO DO LOTE :					11.735,05

PREÇO MÁXIMO DA LICITAÇÃO : 63.852,78



ITEM	QTDE	DESCRIÇÃO	ORC 1	ORC 2	ORC 3	MÉDIA	TOTAL
1	30	AGULHA SEM PONTA PARA VAGONITE N.º13	R\$ 1,50	R\$ 1,15	R\$ 1,05	R\$ 1,23	R\$ 37,00
2	30	AGULHA SEM PONTA PARA VAGONITE N.º14	R\$ 1,45	R\$ 1,12	R\$ 1,05	R\$ 1,21	R\$ 36,20
3	30	AGULHA SEM PONTA PARA VAGONITE N.º16	R\$ 1,39	R\$ 1,10	R\$ 1,05	R\$ 1,18	R\$ 35,40
4	30	AGULHA SEM PONTA PARA VAGONITE N.º18	R\$ 0,87	R\$ 0,95	R\$ 1,05	R\$ 0,96	R\$ 28,70
5	30	AGULHA SEM PONTA PARA VAGONITE N.º22	R\$ 0,86	R\$ 0,80	R\$ 1,05	R\$ 0,90	R\$ 27,10
6	30	AGULHA SEM PONTA PARA VAGONITE N.º24	R\$ 0,77	R\$ 0,88	R\$ 1,05	R\$ 0,90	R\$ 27,00
7	30	AGULHA SEM PONTA PARA VAGONITE N.º26	R\$ 0,67	R\$ 0,79	R\$ 1,05	R\$ 0,84	R\$ 25,10
8	20	AGULHA DE CROCHÊ N.º 01	R\$ 4,49	R\$ 4,87	R\$ 3,31	R\$ 4,22	R\$ 84,47
9	20	AGULHA DE CROCHÊ N.º 02	R\$ 4,49	R\$ 4,87	R\$ 3,31	R\$ 4,22	R\$ 84,47
10	20	AGULHA DE CROCHÊ N.º 06	R\$ 4,49	R\$ 4,87	R\$ 3,31	R\$ 4,22	R\$ 84,47
11	20	AGULHA DE CROCHÊ N.º 10	R\$ 4,49	R\$ 4,87	R\$ 3,31	R\$ 4,22	R\$ 84,47
12	20	AGULHA DE CROCHÊ N.º 12	R\$ 4,49	R\$ 4,87	R\$ 3,31	R\$ 4,22	R\$ 84,47
13	70	BARBANTE CRU 100% ALGODÃO N.º02 610M.	R\$ 15,90	R\$ 14,50	R\$ 16,20	R\$ 15,53	R\$ 1.087,33
14	70	BARBANTE CRU100% ALGODÃO N.º04 610M.	R\$ 16,90	R\$ 15,40	R\$ 18,08	R\$ 16,79	R\$ 1.175,53
15	70	BARBANTE CRU 100% ALGODÃO N.º06 610M.	R\$ 19,93	R\$ 16,50	R\$ 18,88	R\$ 18,44	R\$ 1.290,57
16	200	BARBANTE COLORIDO 100% ALGODÃO N.º06 610M.	R\$ 26,45	R\$ 19,00	R\$ 18,56	R\$ 21,34	R\$ 4.267,33
17	50	BASTÃO DE COLA QUENTE FINO	R\$ 55,21	R\$ 52,30	R\$ 49,09	R\$ 52,20	R\$ 2.610,00
18	5	CANETÃO PARA MARCAR TECIDO	R\$ 6,70	R\$ 5,80	R\$ 5,98	R\$ 6,16	R\$ 30,80
19	2	FRISADOR DE FLOR EVA 10 UNIDADES E ACESSÓRIOS	R\$ 183,50	R\$ 289,00	R\$ 137,47	R\$ 203,32	R\$ 406,65
20	50	FITA DE CETIM - Nº 0	R\$ 11,49	R\$ 15,15	R\$ 10,22	R\$ 12,29	R\$ 614,33
21	50	FITA DE CETIM - Nº 2	R\$ 11,49	R\$ 15,15	R\$ 10,22	R\$ 12,29	R\$ 614,33
22	50	FITA DE CETIM - Nº 3	R\$ 11,49	R\$ 15,15	R\$ 10,22	R\$ 12,29	R\$ 614,33
23	60	GLITTER -METALIZADAS 015. 3GR	R\$ 1,50	R\$ 2,00	R\$ 3,95	R\$ 2,48	R\$ 149,00
24	360	LÃ 40GR. 100% ACRÍLICO	R\$ 7,20	R\$ 5,50	R\$ 6,26	R\$ 6,32	R\$ 2.275,20
25	400	LINHA BORDADO PONTO CRUZ 08 M.,	R\$ 2,79	R\$ 3,20	R\$ 3,25	R\$ 3,08	R\$ 1.232,00
26	300	LINHA PARA CROCHÊ DE 500M,	R\$ 16,99	R\$ 18,15	R\$ 14,68	R\$ 16,61	R\$ 4.982,00
27	300	LINHA PARA CROCHÊ DE1000M	R\$ 18,50	R\$ 15,25	R\$ 17,50	R\$ 17,08	R\$ 5.125,00
28	20	PALITO DE SORVETE COM 100 UNIDADES.	R\$ 5,50	R\$ 7,16	R\$ 6,40	R\$ 6,35	R\$ 127,07
29	10	PANO DE PRATO BAINHA LISO TAMANHO 70CMX10M	R\$ 79,00	R\$ 138,00	R\$ 127,00	R\$ 114,67	R\$ 1.146,67
30	3	PINCEL Nº 308. CAIXA COM 12 UNIDADES	R\$ 109,20	R\$ 115,80	R\$ 138,20	R\$ 121,07	R\$ 363,20
31	10	PISTOLA GRANDE DE COLA QUENTE FINA	R\$ 18,04	R\$ 21,11	R\$ 30,90	R\$ 23,35	R\$ 233,50
32	10	PISTOLA GRANDE DE COLA QUENTE GROSSA	R\$ 33,90	R\$ 31,13	R\$ 39,90	R\$ 34,98	R\$ 349,77



33	100	PLÁSTICO PARA TOALHA DE MESA 1,40	R\$ 8,99	R\$ 10,25	R\$ 21,45	R\$ 13,56	R\$ 1.356,33
34	2	SACO DECORADO TRANSPARENTE 11X20 CM (C/100)	R\$ 17,90	R\$ 28,60	R\$ 28,50	R\$ 25,00	R\$ 50,00
35	2	SACO DECORADO TRANSPARENTE 15X22 CM (C/100)	R\$ 20,90	R\$ 31,94	R\$ 28,50	R\$ 27,11	R\$ 54,23
36	2	SACO DECORADO TRANSPARENTE 30X30 CM (C/100)	R\$ 29,95	R\$ 52,44	R\$ 55,60	R\$ 46,00	R\$ 91,99
37	30	TINTA RELEVO DIMENSIONAL	R\$ 7,24	R\$ 8,50	R\$ 5,89	R\$ 7,21	R\$ 216,30
38	22	TINTA PARA TECIDO 37 ML COM 12	R\$ 52,32	R\$ 60,57	R\$ 103,16	R\$ 72,02	R\$ 1.584,37
39	30	TINTA PARA TECIDO 37 ML COM 12	R\$ 52,32	R\$ 60,57	R\$ 103,16	R\$ 72,02	R\$ 2.160,50
40	110	TINTA PVA 100	R\$ 11,70	R\$ 10,25	R\$ 14,44	R\$ 12,13	R\$ 1.334,30
41	180	TOALHA DE ROSTO 50X80	R\$ 18,99	R\$ 15,70	R\$ 10,00	R\$ 14,90	R\$ 2.681,40
42	180	TOALHA DE BANHO 70X1,40	R\$ 38,54	R\$ 24,07	R\$ 24,31	R\$ 28,97	R\$ 5.215,20
43	21	VIÉS 35 MM LARGO DE 50 METROS	R\$ 16,90	R\$ 13,79	R\$ 17,50	R\$ 16,06	R\$ 337,33
							R\$ 44.415,40



ITEM	QTDE	DESCRIÇÃO	ORC 1	ORC 2	ORC 3	MÉDIA	TOTAL
1	50	BASTÃO DE COLA QUENTE FINO (1KG CADA PACOTE).	R\$ 55,89	R\$ 68,47	R\$ 68,50	R\$ 64,29	R\$ 3.214,33
2	2	BORRACHA BRANCA COM 50 UNIDADES CADA	R\$ 37,11	R\$ 48,40	R\$ 32,85	R\$ 39,45	R\$ 78,91
3	50	CAIXA ARQUIVO MORTO	R\$ 4,50	R\$ 4,58	R\$ 5,05	R\$ 4,71	R\$ 235,50
4	10	CANETA CORRETIVA COM 8 ML	R\$ 4,90	R\$ 5,17	R\$ 4,50	R\$ 4,86	R\$ 48,57
5	50	CANETA MARCA TEXTO	R\$ 3,75	R\$ 3,23	R\$ 2,07	R\$ 3,02	R\$ 150,83
6	100	COLA BRANCA 40G	R\$ 3,20	R\$ 3,72	R\$ 1,93	R\$ 2,95	R\$ 295,00
7	10	COLA BRANCA BASTÃO 20G	R\$ 6,50	R\$ 5,62	R\$ 6,08	R\$ 6,07	R\$ 60,67
8	180	COLA COM GLITTER 35G	R\$ 4,49	R\$ 7,56	R\$ 5,75	R\$ 5,93	R\$ 1.068,00
9	300	ENVELOPE AMARELO OURO (240X340 MM)	R\$ 0,49	R\$ 0,64	R\$ 0,38	R\$ 0,50	R\$ 151,00
10	50	ENVELOPE BRANCO (176X250 MM 90GR.)	R\$ 0,67	R\$ 0,35	R\$ 0,49	R\$ 0,50	R\$ 25,17
11	50	ENVELOPE BRANCO (11,4x16,2)	R\$ 0,25	R\$ 0,12	R\$ 0,30	R\$ 0,22	R\$ 11,17
12	2	ETIQUETA BRANCA PACOTE C/ 25 FOLHAS	R\$ 26,05	R\$ 38,36	R\$ 24,90	R\$ 29,77	R\$ 59,54
13	30	FITA ADESIVA CELOFANE – TRANSPARENTE 12MM X 65CM	R\$ 4,35	R\$ 3,52	R\$ 4,00	R\$ 3,96	R\$ 118,70
14	50	FITA ADESIVA DE CELOFANE – TRANSPARENTE 48MM X 45M	R\$ 5,59	R\$ 7,08	R\$ 4,17	R\$ 5,61	R\$ 280,67
15	10	FITA ADESIVA DUPLA FACE	R\$ 11,00	R\$ 21,78	R\$ 16,17	R\$ 16,32	R\$ 163,17
16	260	FOLHAS DE EVA – 450 X 600 MM. TEXTURA ATOALHADO	R\$ 7,50	R\$ 16,30	R\$ 6,63	R\$ 10,14	R\$ 2.637,27
17	260	FOLHAS DE EVA – 450 X 600 MM. TEXTURA GRAFIADO	R\$ 5,50	R\$ 7,05	R\$ 6,00	R\$ 6,18	R\$ 1.607,67
18	700	FOLHAS DE EVA – 450 X 600 MM. TEXTURA LISA	R\$ 4,50	R\$ 6,94	R\$ 6,00	R\$ 5,81	R\$ 4.069,33
19	260	FOLHAS DE EVA – 450 X 600 MM. COM DESENHO	R\$ 5,99	R\$ 9,04	R\$ 8,50	R\$ 7,84	R\$ 2.039,27
20	220	FOLHAS DE EVA – 450 X 600 MM. COM GLITTER	R\$ 5,81	R\$ 9,76	R\$ 7,20	R\$ 7,59	R\$ 1.669,80
21	10	GRAMPEADOR DE MESA DE METAL GRANDE 26/6	R\$ 31,90	R\$ 36,66	R\$ 22,28	R\$ 30,28	R\$ 302,80
22	4	GRAMPO – PARA GRAMPEADOR 26/6.CX. C/ 5000.	R\$ 9,10	R\$ 20,10	R\$ 11,32	R\$ 13,51	R\$ 54,03
23	2	LÁPIS PRETO Nº.2 – CX COM 144 UNID	R\$ 60,89	R\$ 45,32	R\$ 52,34	R\$ 52,85	R\$ 105,70
24	220	PALPEL CARTÃO DUPLA FACE	R\$ 1,50	R\$ 2,00	R\$ 1,62	R\$ 1,71	R\$ 375,47
25	100	PAPEL CAMURÇA	R\$ 3,50	R\$ 3,82	R\$ 1,79	R\$ 3,04	R\$ 303,67
26	100	PAPEL CARTÃO	R\$ 2,25	R\$ 3,82	R\$ 1,79	R\$ 2,62	R\$ 262,00
27	4	PAPEL DE PRESENTE, BOBINA COM 60CM X 200 METROS.	R\$ 189,69	R\$ 124,88	R\$ 144,70	R\$ 153,09	R\$ 612,36
28	50	PAPEL DE SEDA CORES SORTIDAS	R\$ 0,39	R\$ 0,24	R\$ 0,31	R\$ 0,31	R\$ 15,67
29	100	PAPEL MANTEIGA	R\$ 0,62	R\$ 0,30	R\$ 0,46	R\$ 0,46	R\$ 46,00
30	30	PASTA CATÁLOGO COM 50 ENVELOPES	R\$ 15,45	R\$ 27,07	R\$ 13,42	R\$ 18,65	R\$ 559,40
31	50	PASTA PLÁSTICO – TAMANHO OFÍCIO	R\$ 4,80	R\$ 5,16	R\$ 4,60	R\$ 4,85	R\$ 242,67
32	2	PASTA SUSPENSA CX C/ 50 UNIDADES	R\$ 119,90	R\$ 155,36	R\$ 125,00	R\$ 133,42	R\$ 266,84



33	5	COLA BRANCA DE 1KG, DE PVA.	R\$ 26,71	R\$ 23,90	R\$ 20,71	R\$ 23,77	R\$ 118,87
34	10	PRANCHETA EM POLIESTIRENO,	R\$ 19,60	R\$ 15,93	R\$ 14,17	R\$ 16,57	R\$ 165,67
35	10	TESOURA - AÇO INOXIDÁVEL 21 CM.	R\$ 22,90	R\$ 22,50	R\$ 25,00	R\$ 23,47	R\$ 234,67
36	1000	TNT	R\$ 2,49	R\$ 1,97	R\$ 2,00	R\$ 2,15	R\$ 2.153,33
							R\$ 23.803,67



Bobina P/presente 60cm C/200mt c0271 / Un / Sao Joao

Opções de compra

Sobre esses resultados



R\$ 189,69

3 x R\$ 68,73 - com juros

A data e o custo da entrega são mostrados na finalização da compra

Magazine Luiza

Acessar o site

Papel

BOBINA DE PAPEL PARA PRESENTE 60CM TAMANHO: 200MT

Quer ganhar um PIX DA LU de R\$500? SAIBA MAIS >

Nossas lojas | Trilha sua loja | Requisitos | Acessibilidade | Guia de Segurança | Atendimento | Compre pelo tel: 0800-773-9838 | Meus pedidos

magalu Busca no Magalu Bem vindo, Fabiano Cadastre-se Ver ofertas para minha região

Todos os departamentos | Ofertas do Dia | Celulares | Móveis | Eletrodomésticos | TV e Vídeo | Informática

Descubra as ofertas mais próximas de você

Compartilhe sua localização para receber os melhores valores de frete, entregas mais rápidas e muito mais.

Cadastrar CEP

Borracha Branca 60 Record Branca Mercur Cx.c/60

Código f00c357h02 | Ver descrição completa | Mercur

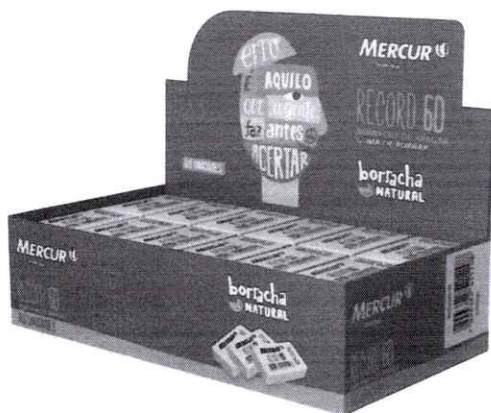

★★★★★ Avaliar produto

Vendido por **Vip Automação**

Entregue por **Magalu**

R\$ 44,23

R\$ 37,11

no PIX (10% de desconto)

Cartão de crédito
sem juros

R\$ 37,11
1x R\$ 37,11

ADICIONAR À SACOLA

Calcular frete e prazo

Borracha Branca 60 Record Branca Mercur C... R\$ 37,11 à vista

ADICIONAR À SACOLA

[Voltar ao topo](#)

[Descrição Completa](#)

[Avaliação dos Clientes](#)

[Formas de Pagamento](#)

Caneta Corretiva - 8ml - Jocar Office



Ver todas as fotos

- Corretor ideal para escritas com tinta esferográfica, textos impressos e fotocópias.
- A base de água, atóxico.
- Sua ponta é metálica.
- Secagem rápida.
- Não recomendável para crianças de até 3 (três) anos.
- Certificação INMETRO.

Menos

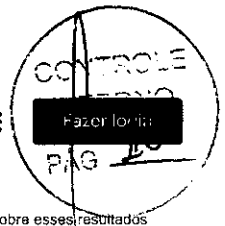

Opções de compra

Sobre esses resultados

R\$ 4,86

A data e o custo da entrega são mostrados na finalização da compra Extra.com.br

Acessar o site

R\$ 4,86

A data e o custo da entrega são mostrados na finalização da compra Casas Bahia

Acessar o site

R\$ 4,90

A data e o custo da entrega são mostrados na finalização da compra Magazine Luiza

Acessar o site

Comparar preços de 10 ou mais lojas

Preços comuns na Web



R\$ 4,86 x Extra.com.br



Caneta Marca Texto Griffpen Cores Neon Pastel Sort Faber-Castell



Ver todas as fotos

- Confirme a VOLTAGEM do produto antes de finalizar a compra.
- Fique atento à descrição, às características e às especificações técnicas do produto.
- As imagens são meramente ilustrativas.

Detalhes do produto

Fazer login

Opções de compra

Sobre esses resultados

R\$ 3,75

A data e o custo da entrega são mostrados na finalização da compra Magazine Luiza

Acessar o site

R\$ 4,99

2 x R\$ 2,50 - sem juros
A data e o custo da entrega são mostrados na finalização da compra Lavevi

Acessar o site

Preços comuns na Web



R\$ 3,75 x Magazine Luiza





COLA BRANCA KISAFIX - EXTRA ADESIVO PVA 1KG

☆☆☆☆☆ (avalié agora!)

Ref: 08215

Cola Branca Kisafix - Extra Adesivo PVA 1kg

Veja mais informações abaixo.

R\$26,71 à vista
no boleto e pix
ou em até 6x de R\$4,69 sem juros no cartão

Quantidade



COMPRAR

Digite seu CEP

CALCULAR FRETE

[Não sei meu CEP](#)

(<http://www.buscapep.correios.com.br/sistemas/buscapep/buscaCep.cfm>)

Descrição

The screenshot shows the product page for 'Cola Branca Líquida BIC 40g, À Base de Água, Lavável, Não Tóxica e Segura para Crianças, 930811 - PT 1 UN'. The price is R\$ 3,20. The page includes a search bar, navigation menu, product images, a 'Comprar' button, and a 'Favoritar' option. Below the product image, there is a 'Descrição' section with information about the product's safety and usage.

Descrição

Informações constantes do selo, conforme Portaria Inmetro Nº 333/2012: Segurança, Compulsório, Registro 003763/2018, SIGS0040, INMETRO

Características do Produto

The banner features the text 'COMO PODEMOS TE AJUDAR?' and includes three icons with corresponding text: 'DÚVIDAS SOBRE PRODUTOS', 'ENVIAR SUA LISTA DE COMPRAS', and 'AJUDA COM AS COMPRAS'. A 'CLIQUE AQUI' button is also present, along with the text 'Horário de Atendimento de Segunda a Domingo, das 10h às 22h'.

Cola branca líquida para uso em atividades com colagem no seu escritório, na escola ou em casa. Pode ser usada para colar papel, papelão, madeira e tecido. À base de água. Lavável. Não tóxica, segura para as crianças. Tubo com 40g. Com a linha de materiais da BIC, você garante toda a qualidade necessária para realizar suas tarefas diárias e trabalhos imperáveis. Com modelos e funções diferentes, a linha BIC é ideal para compor sua mesa de trabalho, seu material escolar ou seu escritório te ajudando a manter sempre por perto tudo o que precisa.

Diferenciadores:

- Fórmula à base de água
- Lavável
- Não tóxica, segura para crianças
- Fácil de usar
- Pode ser usada para colar papel, papelão, madeira e tecido.

Cola Glitter 35g Acrilex Verde



Cor: Verde



- Foi desenvolvida para trabalhos escolares e artesanais.
- Ideal para atividades de desenvolvimento artístico.
- A Cola Glitter Acrilex não é tóxica e possui brilho intenso.

Cola Quente Refil Fina 1 Kg

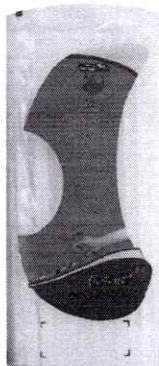

Ver todas as fotos

- À descrição e ficha técnica do produto.
- À voltagem do produto (verifique se corresponde à região onde será utilizado).
- À cor do produto (alguns produtos possuem cores sortidas e a foto no site é meramente ilustrativa).
- Às dimensões do produto (verifique



Opções de compra

R\$ 4,49

A data e o custo da entrega são mostrados na finalização da compra
Lojas Caçula

R\$ 3,80

A data e o custo da entrega são mostrados na finalização da compra
Contabilista

R\$ 4,40

A data e o custo da entrega são mostrados na finalização da compra
Maluli Armarinhos

Acessar o site

Acessar o site

Acessar o site

Comparar preços de 20 ou mais lojas

Preços comuns na Web



Opções de compra

Sobre esses resultados

R\$ 64,35

A data e o custo da entrega são mostrados na finalização da compra
Magazine Luiza

R\$ 55,89

A data e o custo da entrega são mostrados na finalização da compra
Shoptime

R\$ 55,89

A data e o custo da entrega são mostrados na finalização da compra
Submarino

Acessar o site

Acessar o site

Acessar o site

Comparar preços de 10 ou mais lojas

Preços comuns na Web

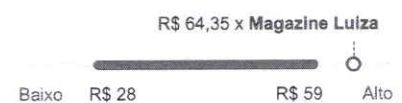

Envelope saco off set branco 90g 176x250 34S0590 Celucat BT 10 UN

Código: 248510 [Mais produtos Celucat](#) [Ver informações do produto](#) [\(Avaliação\)](#)



R\$ 6,70

Qtd: 1

[Assine e programe sua recorrência](#)

Calcular frete e prazo de entrega

Digite o CEP

Consultar estoque em loja física

Escolha uma loja para verificar a disponibilidade

Descrição

Características do Produto

Envelope de papel kraft, ideal para transportar e armazenar documentos em geral. Produzidos com papéis de alta qualidade, os envelopes podem ser utilizados em diversos segmentos.

Especificações

- Envelope Kraft branco
- 90g/m²
- Contém 10 envelopes

Dimensões

- 176 x 250mm

Avaliação do produto

Você comprou este produto na Kalunga?

Compartilhe sua opinião com a gente:

Dúvidas



Envelope Saco Ouro 240x340 80GRS. Ko 34 - Scrity

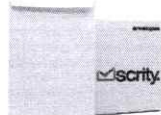
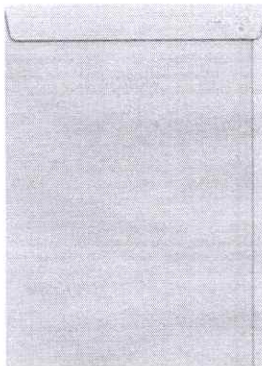

[Ver todas as fotos](#)

Opções de compra

[Sobre esses resultados](#)

R\$ 0,49

Entrega de R\$ 0,01

Atacadão Posto 13

[Acessar o site](#)

R\$ 0,64

A data e o custo da entrega são mostrados na finalização da compra Extra.com.br

[Acessar o site](#)

R\$ 0,64

A data e o custo da entrega são mostrados na finalização da compra Casas Bahia

[Acessar o site](#)

[Comparar preços de 5 ou mais lojas](#)

- Confirme a VOLTAGEM do produto antes de finalizar a compra.
- Fique atento à descrição, às características e às especificações técnicas do produto.
- As imagens são meramente ilustrativas.

Preços comuns na Web

R\$ 0,49 x Atacadão Posto 13



Detalhes do produto

Colorido · Papelão

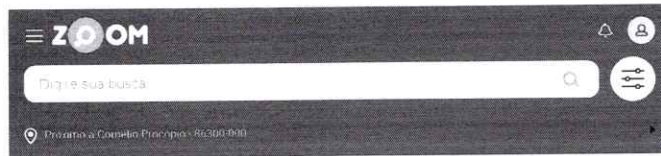

Etiqueta Adesiva InkJet e Laser Carta 33,9x101,6mm Branco 6282 25 Folhas 350 Etiquetas Pimaco

por **R\$ 26,05**

Ou 1x de R\$ 26,05

18x R\$ 2,26 por unidade. Subjeito à aprovação de crédito.

Calcular frete

Quantidade: 1

a casa é sua · móveis e decoração com até 40% de desconto à vista até 50% de cashback · queeero

busque aqui seu produto



ou, faça seu login ou cadastre-se

informe seu CEP pra sua empresa baixe o app receba hoje cartão de crédito amé marcas próprias produtos internacionais venda na americanas oferta final

todos os departamentos mercado celulares eletrodomésticos informática tv e home theater eletroportáteis móveis beleza e perfumaria oba, cupom!

página inicial > papelaria > material escolar > eva

favoritar compartilhar

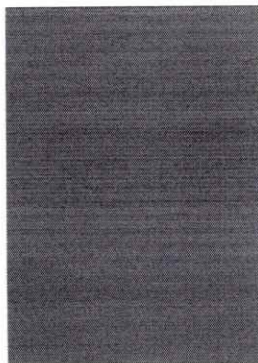

Eva Folha - Lisa 2mm Espessura (unidade)

faça a 1ª avaliação faça a 1ª pergunta

Folha em eva As folhas ou placas de eva são indicadas para trabalhos manuais, escolares ou artesanais. Também conhecido como "Material Emborrachado", destaca-se pela sua flexibilidade, versatilidade de cores e a infinidade de produt...

mais informações

cor: verde grama



R\$ 4,50

mais formas de pagamento

calcular frete e prazo

Digite seu CEP

OK

quantidade:

- 1 unidade +

comprar

Este produto é vendido por Isoporlândia e entregue por Americanas, que garante a sua compra, do pedido à entrega. [saiba mais](#)



Entre ou Cadastre (contar/login)



R\$ 0,00



Home (/) Tintas (https://cris-art-guanabara.lojaintegrada.com.br/tintas) Outlet (https://cris-art-guanabara.lojaintegrada.com.br/outlet) Quem somos (https://cris-art-guanabara.lojaintegrada.com.br/pagina/quem-somos.html) Aviamentos (https://cris-art-guanabara.lojaintegrada.com.br/aviamentos) Papel de Scrapbook (https://cris-art-guanabara.lojaintegrada.com.br/papel-de-scrapbook.html) Contato (https://cris-art-guanabara.lojaintegrada.com.br/contato) EVA GRAFIATTO PRETO + Categorias



EVA GRAFIATTO PRETO

Código: 081384

R\$ 5,50

Qtde: 1

Comprar (https://cris-art-guanabara.lojaintegrada.com.br/carrinho)

Estoque: 1 dia útil.

Formas de pagamento

Calcular frete CEP OK

EVA GRAFIATTO PRETO 40x60

Produtos relacionados

https://cris-art-guanabara.lojaintegrada.com.br/produto/eva-grafiatto-preto.html



https://cris-art-guanabara.lojaintegrada.com.br/produto/eva-grafiatto-preto.html



https://cris-art-guanabara.lojaintegrada.com.br/produto/art-guanabara-lojaintegrada.com.br/produto/eva-grafiatto-preto.html



https://cris-art-guanabara.lojaintegrada.com.br/produto/eva-grafiatto-preto.html



↑ TOPO

https://api.whatsapp.com/send?phone=55199827301

Início (https://www.contabilista.com.br/) - FITA ADESIVA 12mm X 65m POLIPROPILENO ADELBRAS



FITA ADESIVA 12mm X 65m POLIPROPILENO ADELBRAS

SKU: 6393

0 de 5 (0)

EM ESTOQUE

R\$4,35

R\$ 4,13 (5% de desconto) no boleto à vista ou PIX

Pague com e ganhe 5% de cashback!

- 1 +

ADICIONAR AO CARRINHO

♥ Adicionar a sua lista de Favoritos

(https://www.contabilista.com.br/wishlist/index/add/product/6026/form_key/FcfjIMID3kRVcnK2/)

Calcular Frete Não sei meu CEP (http://www.buscacep.correios.com.br/sistemas/buscacep/)



CALCULAR

a casa é sua · móveis e decoração com até 40% de desconto à vista até 50% de cashback

americanas

busque aqui seu produto



ola, faça seu login ou cadastre-se



informe seu CEP

pra sua empresa

baixe o app

receba hoje

cartão de crédito am

marcas próprias

produtos internacionais

venda na americanas

oferta do dia

todos os departamentos

mercado

celulares

eletrodomésticos

informática

tv e home theater

eletroportáteis

móveis

beleza e perfumaria

oba, cupom!

página inicial > papelaria > fita adesiva



favoritar



compartilhar

Fita Adesiva Dupla Face Papel Branca 19mm x 30m

faça a 1ª avaliação faça a 1ª pergunta

Usos gerais Fixação de cartazes, enfeites ou arranjos, montagens, usos gerais para decoração em estúdios de arte ou agências de propaganda. Composição Papel Strong coberto com adesivo à base de borracha natural e resinas sintéticas de...

[mais informações](#)

[política de troca e devolução](#)

R\$ 11,97

R\$ 11,00

[mais formas de pagamento](#)

calcular frete e prazo

Digite seu CEP

ok

quantidade:

- 1 unidade +

comprar

Este produto é vendido por [Lojas Wessel](#) e entregue por [Americanas](#), que garante a sua compra, do pedido à entrega. [saiba mais](#)

você também pode gostar disso

Você está em: Home | Co

Fita para Empac

(AVAL

2394 UNIDADES VENDIDAS

Uso em geral.

Marca: WORKER

Ver informações do Produto

R\$ 5,59 à vista

no boleto (já com 10% de desconto)

no **cartão de crédito** (já com 10% de desconto)

R\$ 6,21 com juros

1

COMPRAR

Comprar na Loja

[Consulte a disponibilidade](#)

Calcular frete e prazo

OK

*Obs: O prazo indicado para entrega/retira começa a contar somente após a aprovação do pagamento. ! Para PIX, o prazo de retira é de até 5h e para cartão de crédito de até 24h.

COMPRE JUNTO



Fita para Empacotamento



Impermeabilizante



Vibrador de Cor

Leve os 3 itens

Por: R\$ 1.093, 86

COMPRAR

Precisa de ajuda?

Eu te ajudo a comprar

CONTROLE INTERNO
PAG do



Imagem meramente ilustrativa.



Folha de Papel Manteiga Incorporal 50x70cm Unidade
Código: 10547

Folha de papel manteiga, ideal para culinária. Produto impermeável, podendo ser colocado no forno. Pacotes fechados com 100 folhas.

Conteúdo: Faltam

R\$ 0,62

COMPRAR

COMPRE POR MENOS: R\$ 0,62 UNIDADE

COMPRE POR MAIS: R\$ 0,62 UNIDADE



Digite seu CEP aqui

Informações Adicionais

Folha de papel manteiga, ideal para culinária. Produto impermeável, podendo ser colocado no forno. Pacotes fechados com 100 folhas.

Conteúdo: Folha de papel manteiga
Papel impermeável.

Quer ganhar um PIX DA LU de R\$500? SAIBA MAIS >

Nossas lojas | Tenha sua loja | Requisitos | Acessibilidade | Guia de Segurança | Atendimento | Compre pelo tel. 0800 773 3838 | Meus pedidos

MAGALU Busca no Magalu

Bem vindo! | Entre em contato conosco | Ver ofertas para minha região

Todos os departamentos | Ofertas do Dia | Celulares | Móveis | Eletrodomésticos | TV e Vídeo | Informática | Saldão | Bônus SuperApp | Cartão Magalu | Smartplaniza

magalu > Papelaria > Folhas > Make+ > Folha Eva Cartolina Atoalhada Felpuda Artesanato Pacote C/5 - Make+

Folha Eva Cartolina Atoalhada Felpuda Artesanato Pacote C/5 - Make+
Código: kejedhff2 | [Ver descrição completa](#) | [Make+](#)

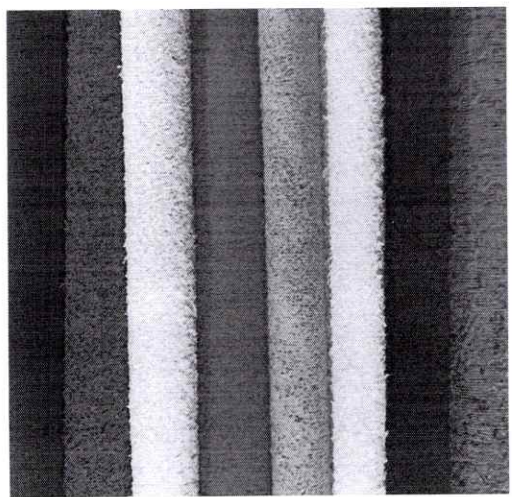

Avaliar produto

Cor: Kit sortido 02



ver mais cores

Vendido por **Eunpaper Papelaria**

Entregue por **MAGALU**

R\$ 39,99

R\$ 37,51

no PIX (6% de desconto)

Cartão de crédito

sem juros

R\$ 39,10
1xR\$ 39,10

ADICIONAR À SACOLA

Calcular frete e prazo

ADICIONAR À SACOLA

Folha Eva Cartolina Atoalhada Felpuda Artes... R\$ 37,51 à vista

[Voltar ao topo](#)

[Descrição Completa](#)

[Avaliação dos Clientes](#)

[Formas de Pagamento](#)



O QUE DESEJA PROCLAMAR?

HOME / EVA DECORADO / ESTAMPADO / FOLHA EVA ESTAMPADO REF. 98 (01 UNID.)

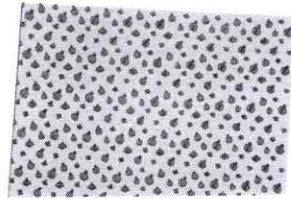

O QUE DESEJA PROCLAMAR?

O QUE DESEJA PROCLAMAR?

FOLHA EVA ESTAMPADO REF. 98 (01 UNID.)

REF. 9864
MARCA IDEAL

R\$ 5,99

Seja o primeiro a opinar

1

+

(SEM PAGAR PRODOTO)

* Aqui sua compra é 100% segura, compre com tranquilidade.

Frete e prazo de entrega

Informe seu cep

CALCULAR

O QUE DESEJA PROCLAMAR?

Digite aqui sua busca

Exibir:

» [Instrumentos para Escritório](#) » [Grampeadores](#) » [Até 20 folhas](#)

Grampeador 26/6 20fl O-200 Easy Office CX 1 CX

Código: 371728 | Mais produtos [Easy Office](#) | [Ver informações do produto](#) | [7 Avaliações](#) ★★★★★

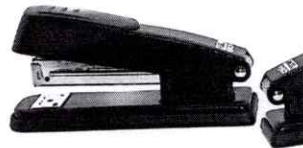

Favoritar

R\$ 31,90

Qtde. 1

Comprar

Calcular frete e prazo de entrega

Digite o CEP

Calcular

Consultar estoque em loja física

Escolha uma loja para verificar a disponibilidade

Descrição

Características do Produto

Características do Produto

- Grampeia até 20 folhas
- Espaço de 66mm para as folhas

Grampos do tipo:

- 24/6, 26/6

Dimensões

- 12,6 x 3,6 x 5,6cm

★ Avaliação do produto

★★★★★

5,0 de 5 estrelas

7 avaliações

- 5 Estrelas
- 4 Estrelas
- 3 Estrelas
- 2 Estrelas
- 1 Estrela

Você comprou este produto na Kalunga?

Compartilhe sua opinião com a gente

Digite aqui sua busca

Recursos

Suprimentos para Escritório > Grampeos para Grampeadores > Grampeos e Grampeadores 26/6

Grupo p/grampeador 26/6 galvanizado Easy Office CX 5000 UN

Código: 377075 | Mais produtos Easy Office | Ver informações do produto | 11 Avaliações



R\$ 9,10

Qtde: 1 Comprar

Assine e programe sua recorrência »

Calcular frete e prazo de entrega

Digite o CEP Calcular

Consultar estoque em loja física

Escolha uma loja para verificar a disponibilidade

Descrição

Características do Produto

- Grupo galvanizado para grampeador

Tamanho

- 26/6

Embalagem

- 5000 unidades

★ Avaliação do produto

★★★★★

5,0 de 5 estrelas

16 avaliações

- 5 Estrelas
- 4 Estrelas
- 3 Estrelas
- 2 Estrelas
- 1 Estrela

Você comprou este produto na Kalunga?

Compartilhe sua opinião com a gente.

Avaliar o produto

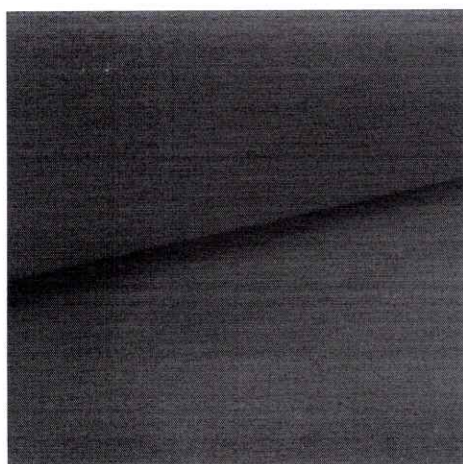

Papel Camurça Vermelho REF PC13

REF: PC13

A Linha de Papéis Camurça da Tex é ideal para projetos que necessitam de acabamentos mais requintados com um toque aveludado.

Material: Papel Camurça;

Gramatura: 95g;

Quantidade: 1 folha;

Medida: 40cmx60cm.

R\$ 3,50

Formas de pagamento





buscar um produto?

encopel | papelaria | papéis | papel cartolina | papel cartolina dupla face | cores - v.m.p.

inglesa | 2 tons (p) | copier | 450g/m² (encopel)

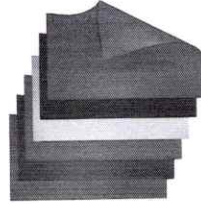

ENCOPEL | PAPER | PAPER | PAPER

PAPEL CARTÃO 48 X 66CM CORES - V.M.P.

120g/m²

CODIGO ORIGEM

R\$ 2,25



CONTINUA

COMPARTILHE

Preço normal: R\$ 2,25

Nossas lojas | Tenha sua loja | Regulamentos | Acessibilidade | Guia de segurança

Ajuda

Busca no Magalu

Recomendamos para você

100% seguro

Todos os departamentos | Categorias do Dia | Categorias | Mais | Departamento | TV e Vídeo | Música | Games | Eletrônicos

MAGALU | Papelaria | Papéis | Papel Cartolina | Papel Cartolina Dupla Face Color SET 48X66 PINK - V.M.P.

Papel Cartolina Dupla Face Color SET 48X66 PINK - V.M.P.

Código eh0434039N | Ver descrição completa | V.M.P.



5.0 Avaliação

Vendido por **Lojas Lum**

Entregue por **MAGALU**

R\$ 21,83

R\$ 20,02

no PIX (77% de desconto)

Cartão de crédito sem juros

Calcular frete e impostos

Produtos similares



Papel Cartolina Dupla Face Color SET 48X66 Vermelho

R\$ 20,02
no PIX (77% de desconto)

Papel Cartolina Dupla Face Color SET 48X66 Azul

R\$ 20,02
no PIX (77% de desconto)

Papel Cartolina Dupla Face Color SET 48X66 Preto

R\$ 20,02
no PIX (77% de desconto)

Papel Cartolina Dupla Face Color SET 48X66 Azul Escuro

R\$ 20,02
no PIX (77% de desconto)

Aproveite e compre também

Papel Cartolina Dupla Face Color S... R\$ 20,02 à vista

ADICIONAR À SACUDA

Voltar ao topo

Descrição Completa

Avaliação dos Clientes

Formas de Pagamento



Home > Papel de seda 48 x 60 cores unid.

Papel de seda 48 x 60 cores unid.

★★★★★ - Faça uma avaliação

Cód: 9199

🔍 Não achou o que procura? Faça no Palizap!

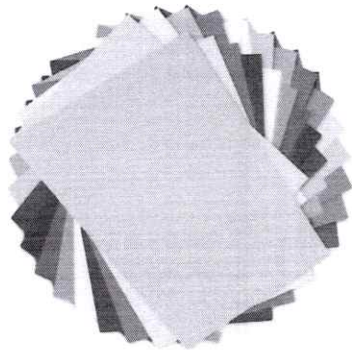

R\$ 0,40

R\$ 0,39

com 3% de desconto no boleto bancário

1 +

Em estoque

COMPRAR



Q O que você procura?



[Início](#) / PASTA CATALOGO OFICIO C/50 SACOS FINOS PRETO ACP

PASTA CATALOGO OFICIO C/50 SACOS FINOS PRETO ACP

Disponibilidade: Indisponível
Ref: 4568

[Este produto ainda não tem avaliações](#)

R\$15,45

FORA DE ESTOQUE

3x de R\$ 5,15 sem juros

[ver opções de parcelamento](#)

SEM ESTOQUE

Calcular frete e prazo



Digite aqui sua busca

Organização

Organização > Pasta Aba Deltico > Ofício

Pasta com aba elástico polipropileno Ofício fumê A02 Plascony PT 1 UN

Código: 594856 | Mais produtos Plascony | Ver informações do produto | Avaliações: ★★★★★

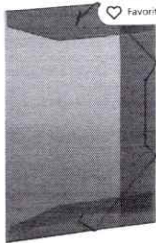

Favoritar

R\$ 4,80

Qtde: 1

Comprar

Selecione a cor:



Assine e programe sua recorrência

Calcular frete e prazo de entrega

Digite o CEP

Calcular

Consultar estoque em loja física

Escolha uma loja para verificar a disponibilidade

Descrição

Informações constantes do selo, conforme Portaria Inmetro Nº 333/2012: Segurança. Compulsório. Registro 00768/2019. SG50040, INMETRO

Características do Produto

- Arquive seus documentos, mantendo a organização em seu ambiente, seja em casa ou no trabalho
- Produzido com material 100% reciclável, resistente e atóxico

Especificações

- Pasta com elástico
- Material: Polipropileno
- Cor: fumê
- Espessura: 0,35mm

Dimensões

- C x L: 350 x 235 mm

Avaliação do produto

★★★★★

5,0 de 5 estrelas

2 avaliações

Digite aqui sua busca

Organização

Organização > Pasta Suspensa > Kraft

Pasta Suspensa Kraft 170G Home Office com Visor-Etiqueta E Grampo Plástico Fixador Dello - CX 50 UN

Código: 599786 | Mais produtos Dello | Ver informações do produto | Avaliações: ★★★★★

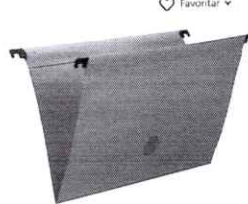

Favoritar

R\$ 119,90

Qtde: 1

Comprar

Assine e programe sua recorrência

Calcular frete e prazo de entrega

Digite o CEP

Calcular

Consultar estoque em loja física

Escolha uma loja para verificar a disponibilidade

Descrição

Características do Produto

Pasta suspensa Kraft. Acompanha visor e etiqueta, grampo plástico e hastes plástica removíveis. Abas coladas. Possui 8 posições para grampo e 2 posições para arquivo de saco plástico. Visor e etiquetas para identificação e visualização do conteúdo. Visualização frontal de documentos, através de furo central. Vinco marcador de páginas. Dobra pode ser usada como apoio de documentos. Produto 2 em 1. *pasta suspensa e, ao retirar as hastes, se transforma em pasta dobrada para transporte externo de documentos.

Especificações:

- Corpo em Cartão Kraft
- Com 08 posições para a colocação do papel
- Vinco marcador de páginas
- Abas coladas
- 01 Visor e 01 Etiqueta
- 1 Grampo Plástico fixador
- 4 furos para colocação de saco plástico
- Espessura 0,28 mm
- Medidas: 24 X 36,1 cm
- Peso Bruto 0,05 kg
- Kraft

Indicações:

Ideal para organização de itens escolares/da casa/do escritório. Os documentos podem ser arquivados direto na pasta com o grampo plástico ou em pastas dobradas, pastas em L ou pastas intercaladoras. Pode ser usada como pasta dobrada sem as hastes.

Modo de Usar:



ENTRE OU CADASTRE-SE



TODAS AS CATEGORIAS

O que você está procurando?

BUSCAR

Página Inicial / Escritório / Arquivo Morto

Arquivo Morto Kraft BHBox Oficio 34X25X13 430/440G. 1 19227

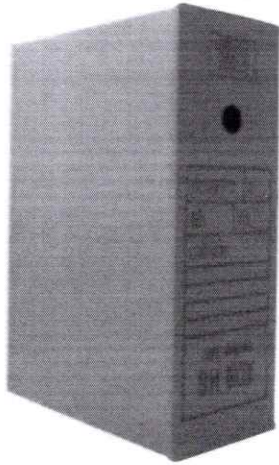

Marca: BHBOX
Modelo: 800025237
Referência: 800026237

Total a prazo: R\$ 4,50 ou
R\$ 4,50 à vista no boleto

QUANTIDADE:
- 1 +

COMPRAR AGORA

ADICIONAR AO CARRINHO

Veja as parcelas

CALCULAR FRETE

Produto adicionado com sucesso



Marca: 3M
Modelo: HB004556872
Referência: HB004556872

Total a prazo: R\$ 6,50 ou
R\$ 6,50 à vista no boleto

QUANTIDADE:
- 1 +

COMPRAR AGORA

ADICIONAR AO CARRINHO

Veja as parcelas

CALCULAR FRETE



Cola Bastão 20G



Não resseca o tubo



Indicada para uso escolar

Opiniões Verificadas

OPINIÕES DOS CLIENTES 4.8/5



Tire suas Dúvidas

Passa o mouse e veja detalhes

É DO SEU GOSTO? ENTÃO VEJA ESTES PRODUTOS SIMILARES



Produto adicionado com sucesso

ENTRE OU CADASTRE-SE



TODAS AS CATEGÓRIAS

O que você está procurando? BUSCAR



Página Inicial \ Escritório \ Lápis \ Lápis Preto

Lápis Grafite Eco Super N° 2 Caixa Com 144 Un. Multicolor 15045

Marca: MULTICOLOR
Referência: 800MULT

Total a prazo:
R\$ 60,90 ou
R\$ 60,89 - 1 +
à vista no boleto

COMPARAR A COR

ADICIONAR AO CARRINHO

Veja as parcelas

Passa o mouse e veja detalhes

CALCULAR PREÇO

Opiniões Verificadas
OPINIÕES DOS CLIENTES 4,8/5

Tire suas Dúvidas

BAIXOU DE PREÇO



Produto adicionado com sucesso



PRANCHETA EM POLIESTIRENO



Fazer login

Prancheta Poliestireno A4 Azul Pastel 10260038 Waleu Cx 1 Un

Opções de compra

Sobre esses resultados

R\$ 19,60

A data e o custo da entrega são mostrados na finalização da compra Kalunga

Acessar o site

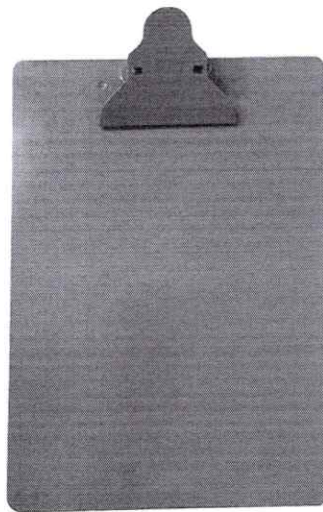

Cor: Azul Pastel





FAVORITAR COMPARTILHAR

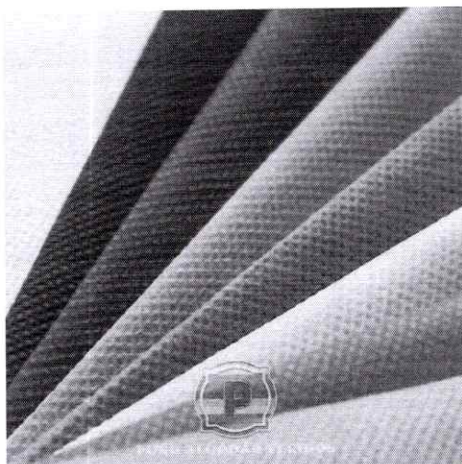

Tecido Tnt Várias Cores Rolo Com 100 Metros

★★★★★ Faça a 1ª avaliação Faça a 1ª pergunta

Tecido tnt Ficha Técnica Tecido: tnt tecido não tecido Composição: 100% Polipropileno Gramatura: 40g Largura: 1.40

cor: azul-celeste

- Color selection grid: Amarelo, Azul anil, Azul royal, Azul-celeste, Bege, Branco, Cinza-es, Lilás, Marrom

R\$ 249,90

em até 8x sem juros no cartão de crédito

R\$ 249,90 em até 12x sem juros no cartão de crédito Ame

Mais formas de pagamento

calcular frete e prazo

Form with input 'digite o CEP' and button 'OK'

COMPRAR

Este produto é vendido por PURO ALGODÃO TECIDOS e entregue por Shoptime, que garante a sua compra, do pedido à entrega.

Digite o que você procura

- Navigation menu: Halloween, Natal, Embalagens, Festas, Decorações, Balões, Confeiteira, Descartáveis, Outlet

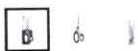

https://www.rizzoembalagens.com.br/.../produto/tesoura-profissional-de-aco-inoxidavel-216cm-1-unidade-brw-rizzo-embalagens

Tesoura Profissional de Aço Inoxidável - 21,6 cm - 1 unidade - BRW - Rizzo Embalagens

Código: 789870143521

Marca: BRW (https://www.rizzoembalagens.com.br/marca/brw.html)

R\$ 22,90

Qtd: 1

Comprar (https://www.rizzoembalagens.com.br/carrinho/produto/157851501/adicionar)

Disponível em estoque até 18 unidades

MUNICÍPIO DE IGUATU
IGUATU-PR

PROPOSTAS DO PROCESSO

PREGÃO ELETRÔNICO Nº 054/2022
Processo Administrativo Nº 155/2022
Tipo: REGISTRO DE PREÇO
PREGOEIRO: MARLENE DOS SANTOS CARDOSO
Data de Publicação: 09/08/2022 11.13.39

LOTE 1

Item: 1 Quant.: 30 Unidade: UN Val. Ref.: 48,93
Descrição: AGENDA ANUAL EXECUTIVA

Autor	Marca/Modelo	Valor
J. C. TROMBELL GOMES & CIA LTDA	SD / AGENDA ANUAL	48,93
EXPRESSO PAPEL LTDA	EXECUTIVO / EXECUTIVO	48,93
ZEM E ZEM DISTRIBUIDORA DE ALIMENTOS LTDA ME	TILIBRA / TILIBRA	48,93
A.R SCHUSTER PAPEIS	TILIBRA	48,93
SIDICLEI DE ALMEIDA SOUZA 27472402826	cademaria	48,93

LOTE 2

Item: 1 Quant.: 100 Unidade: PACOTE Val. Ref.: 14,90
Descrição: ALGODÃO EM BOLA 100 G

Autor	Marca/Modelo	Valor
A.R SCHUSTER PAPEIS	BELLA COTTON	14,90
ZEM E ZEM DISTRIBUIDORA DE ALIMENTOS LTDA ME	DENGO / DENGO	14,90
J. C. TROMBELL GOMES & CIA LTDA	YORK / ALGODÃO EM BOLA	14,90
SIDICLEI DE ALMEIDA SOUZA 27472402826	cademaria	14,90

LOTE 3

Item: 1 Quant.: 10 Unidade: Caixas Val. Ref.: 13,73
Descrição: Alfinete p/ mapa c/ 50 unidades

Autor	Marca/Modelo	Valor
A.R SCHUSTER PAPEIS	BRW	13,73
ZEM E ZEM DISTRIBUIDORA DE ALIMENTOS LTDA ME	JOCAR / JOCAR	13,73
J. C. TROMBELL GOMES & CIA LTDA	ACE / ALFINETE PARA MAPA	13,73
SIDICLEI DE ALMEIDA SOUZA 27472402826	cademaria	13,73

LOTE 4

Item: 1 Quant.: 20 Unidade: UN Val. Ref.: 104,16

1 de 41

MUNICÍPIO DE IGUATU
IGUATU-PR

Descrição: APONTADOR SEM DEPOSITO C/ 40 UNIDADES



Autor	Marca/Modelo	Valor
EXPRESSO PAPEL LTDA	MAPED / MAPED	104,16
ZEM E ZEM DISTRIBUIDORA DE ALIMENTOS LTDA ME	CIF / CIF	104,16
A.R SCHUSTER PAPEIS	YINS	104,16
SIDICLEI DE ALMEIDA SOUZA 27472402826	cademaria	104,16
MAED COMERCIO E SERVIÇOS ADMINISTRATIVOS LTDA	BRW / CX	104,15
J. C. TROMBELL GOMES & CIA LTDA	JOCAR / APONTADOR SEM DEPOSITO	104,16

LOTE 5

Item: 1 Quant.: 100 Unidade: Rolos Val. Ref.: 36,36
Descrição: Barbante cru.

Autor	Marca/Modelo	Valor
A.R SCHUSTER PAPEIS	RDJ	36,36
ZEM E ZEM DISTRIBUIDORA DE ALIMENTOS LTDA ME	EUROROMA / EUROROMA	36,36
SIDICLEI DE ALMEIDA SOUZA 27472402826	cademaria	36,36
J. C. TROMBELL GOMES & CIA LTDA	PIRATININGA / BARBANTE	36,36

LOTE 6

Item: 1 Quant.: 800 Unidade: PACOTE Val. Ref.: 14,50
Descrição: BLOCO DE RECADO 76x76mm COM100FLS CORES DIVERSAS

Autor	Marca/Modelo	Valor
EXPRESSO PAPEL LTDA	ADELBRAS / ADELBRAS	14,50
DIGITO COMERCIAL - EIRELI	stiel / 76x76	14,50
A.R SCHUSTER PAPEIS	RIO TIJUCAS	14,50
ZEM E ZEM DISTRIBUIDORA DE ALIMENTOS LTDA ME	ADELBRAS / ADELBRAS	14,50
J. C. TROMBELL GOMES & CIA LTDA	LÉO / BLOCO DE RECADO 76x76mm	14,50
SIDICLEI DE ALMEIDA SOUZA 27472402826	cademaria	14,50
MAED COMERCIO E SERVIÇOS ADMINISTRATIVOS LTDA	BRW / Pcte	14,49

LOTE 7

Item: 1 Quant.: 600 Unidade: PACOTE Val. Ref.: 14,50
Descrição: BLOCO DE RECADO 38x50mm C/ 100FLS CORES DIVERSAS, PACOTE COM 04 UNIDADE
BLOCO DE RECADO 38x50mm C/ 100FLS CORES DIVERSAS, PACOTE COM 04 UNIDADES

2 de 41

MUNICÍPIO DE IGUATU
IGUATU-PR

Autor	Marca/Modelo	Valor
EXPRESSO PAPEL LTDA	ADELBRAS / ADELBRAS	14,50
DIGITO COMERCIAL - EIRELI	stiel / 38x50	14,50
A.R SCHUSTER PAPEIS	NOTE FIX	14,50
ZEM E ZEM DISTRIBUIDORA DE ALIMENTOS LTDA ME	ADELBRAS / ADELBRAS	14,50
J. C. TROMBELL GOMES & CIA LTDA	LÉO / BLOCO DE RECADO 38x50mm	14,50
MAED COMERCIO E SERVIÇOS ADMINISTRATIVOS LTDA	BRW / Pcte	14,49
SIDICLEI DE ALMEIDA SOUZA 27472402826	cademaria	14,50

LOTE 8

Item: 1 Quant.: 30 Unidade: Caixas Val. Ref.: 96,36
Descrição: BOBINA DE PAPEL 57mmx x 30mt 1 VIA CX COM 30 UN

Autor	Marca/Modelo	Valor
EXPRESSO PAPEL LTDA	DNA / DNA	96,36
ZEM E ZEM DISTRIBUIDORA DE ALIMENTOS LTDA ME	DNA / DNA	96,36
A.R SCHUSTER PAPEIS	MAX PAPER	96,36
J. C. TROMBELL GOMES & CIA LTDA	SILFER / BOBINA DE PAPEL 57mmx x 30mt	96,36
SIDICLEI DE ALMEIDA SOUZA 27472402826	cademaria	96,36

LOTE 9

Item: 1 Quant.: 30 Unidade: Caixas Val. Ref.: 48,40
Descrição: BORRACHA BRANCA CX C 40 UN

Autor	Marca/Modelo	Valor
EXPRESSO PAPEL LTDA	MERCUR / MERCUR	48,40
DIGITO COMERCIAL - EIRELI	radex	48,50
A.R SCHUSTER PAPEIS	MERCUR	48,40
ZEM E ZEM DISTRIBUIDORA DE ALIMENTOS LTDA ME	MERCUR / MERCUR	48,40
J. C. TROMBELL GOMES & CIA LTDA	RED BOR / BORRACHA BRANCA 40 UN	48,40
SIDICLEI DE ALMEIDA SOUZA 27472402826	cademaria	48,40
MAED COMERCIO E SERVIÇOS ADMINISTRATIVOS LTDA	BRW / CX	48,39

LOTE 10

Item: 1 Quant.: 30 Unidade: Caixas Val. Ref.: 58,60
Descrição: BORRACHA BRANCA CX C 60 UN

3 de 41

MUNICÍPIO DE IGUATU
IGUATU-PR

Autor	Marca/Modelo	Valor
EXPRESSO PAPEL LTDA	MERCUR / MERCUR	58,60
DIGITO COMERCIAL - EIRELI	radex	58,50
A.R SCHUSTER PAPEIS	MERCUR	58,60
ZEM E ZEM DISTRIBUIDORA DE ALIMENTOS LTDA ME	MERCUR / MERCUR	58,60
MAED COMERCIO E SERVIÇOS ADMINISTRATIVOS LTDA	BRW / CX	58,59
SIDICLEI DE ALMEIDA SOUZA 27472402826	cademaria	58,60
J. C. TROMBELL GOMES & CIA LTDA	RED BOR / BORRACHA BRANCA 60 UN	58,60

LOTE 11

Item: 1 Quant.: 100 Unidade: UN Val. Ref.: 26,19
Descrição: CADERNETA ESPIRAL CD 1/8 64 FLS

Autor	Marca/Modelo	Valor
A.R SCHUSTER PAPEIS	TILIBRA	26,19
DIGITO COMERCIAL - EIRELI	dna	26,19
ZEM E ZEM DISTRIBUIDORA DE ALIMENTOS LTDA ME	DNA / DNA	26,19
J. C. TROMBELL GOMES & CIA LTDA	DNA / CADERNETA ESPIRAL CD 1/8	26,19
SIDICLEI DE ALMEIDA SOUZA 27472402826	cademaria	26,19

LOTE 12

Item: 1 Quant.: 500 Unidade: UN Val. Ref.: 27,86
Descrição: CADERNO UNIV. 01 MAT. CD 96 FLS

Autor	Marca/Modelo	Valor
EXPRESSO PAPEL LTDA	DNA / DNA	27,86
DIGITO COMERCIAL - EIRELI	dna / 96 fls	27,86
A.R SCHUSTER PAPEIS	TILIBRA	27,86
ZEM E ZEM DISTRIBUIDORA DE ALIMENTOS LTDA ME	DNA / DNA	27,86
J. C. TROMBELL GOMES & CIA LTDA	FORONI / 1 CADERNO UNIV.	27,86
SIDICLEI DE ALMEIDA SOUZA 27472402826	cademaria	27,86

LOTE 13

Item: 1 Quant.: 300 Unidade: UN Val. Ref.: 26,54
Descrição: CADERNO CALIGRAFIA PEDAGÓGICO CD 40 FLS

4 de 41

MUNICÍPIO DE IGUATU
IGUATU-PR

Autor	Marca/Modelo	Valor
EXPRESSO PAPEL LTDA	DNA / DNA	26,54
DIGITO COMERCIAL - EIRELI	sao domingos / 40 fls	26,54
A.R SCHUSTER PAPEIS	TILIBRA	26,54
ZEM E ZEM DISTRIBUIDORA DE ALIMENTOS LTDA ME	DNA / DNA	26,54
J. C. TROMBELLI GOMES & CIA LTDA	DNA / CADERNO CALIGRAFIA	26,54
SIDICLEI DE ALMEIDA SOUZA 27472402826	cadernaria	26,54

LOTE 14

Item: 1	Quant.: 500	Unidade: UN	Val. Ref.: 25,20
Descrição: CADERNO BROCH. DESENHO 1/4 CD.40 FLS			

Autor	Marca/Modelo	Valor
EXPRESSO PAPEL LTDA	DNA / DNA	25,20
DIGITO COMERCIAL - EIRELI	dna / 40 fls	25,20
A.R SCHUSTER PAPEIS	PANAMERICANA	25,20
ZEM E ZEM DISTRIBUIDORA DE ALIMENTOS LTDA ME	DNA / DNA	25,20
J. C. TROMBELLI GOMES & CIA LTDA	DNA / CADERNO BROCH. DESENHO	25,20
SIDICLEI DE ALMEIDA SOUZA 27472402826	cadernaria	25,20

LOTE 15

Item: 1	Quant.: 500	Unidade: UN	Val. Ref.: 24,87
Descrição: CADERNO BROCH. LINGUAGEM CP FLEX 48 FLS			

Autor	Marca/Modelo	Valor
EXPRESSO PAPEL LTDA	DNA / DNA	24,87
DIGITO COMERCIAL - EIRELI	dna / 48 fls	24,87
A.R SCHUSTER PAPEIS	PANAMERICANA	24,87
ZEM E ZEM DISTRIBUIDORA DE ALIMENTOS LTDA ME	DNA / DNA	24,87
J. C. TROMBELLI GOMES & CIA LTDA	DNA / CADERNO BROCH. LINGUAGEM	24,87
SIDICLEI DE ALMEIDA SOUZA 27472402826	cadernaria	24,87

LOTE 16

Item: 1	Quant.: 300	Unidade: UN	Val. Ref.: 25,74
Descrição: CADERNO ESPIRAL CARTOGRAFIA CP FLEX 48 FLS			

5 de 41

MUNICÍPIO DE IGUATU
IGUATU-PR

Autor	Marca/Modelo	Valor
EXPRESSO PAPEL LTDA	CD / CD	28,74
DIGITO COMERCIAL - EIRELI	dna / 48 fls	25,74
A.R SCHUSTER PAPEIS	PANAMERICANA	24,74
ZEM E ZEM DISTRIBUIDORA DE ALIMENTOS LTDA ME	DNA / DNA	25,74
SIDICLEI DE ALMEIDA SOUZA 27472402826	cadernaria	25,74
J. C. TROMBELLI GOMES & CIA LTDA	DNA / CADERNO ESPIRAL CARTOGRAFIA	25,74

LOTE 17

Item: 1	Quant.: 500	Unidade: UN	Val. Ref.: 25,74
Descrição: CADERNO ESPIRAL LINGUAGEM CD 96 FLS MAIS			

Autor	Marca/Modelo	Valor
EXPRESSO PAPEL LTDA	CD / CD	25,74
DIGITO COMERCIAL - EIRELI	dna / 96 fls	25,74
A.R SCHUSTER PAPEIS	TILIBRA	25,74
ZEM E ZEM DISTRIBUIDORA DE ALIMENTOS LTDA ME	DNA / DNA	25,74
SIDICLEI DE ALMEIDA SOUZA 27472402826	cadernaria	25,74
J. C. TROMBELLI GOMES & CIA LTDA	DNA / CADERNO ESPIRAL LINGUAGEM	25,74

LOTE 18

Item: 1	Quant.: 400	Unidade: UN	Val. Ref.: 25,07
Descrição: CADERNO BROCH QUADRICULADO CP FLEX 40 FLS			

Autor	Marca/Modelo	Valor
EXPRESSO PAPEL LTDA	CD / CD	25,07
DIGITO COMERCIAL - EIRELI	dna / 40 fls	25,07
A.R SCHUSTER PAPEIS	PANAMERICANA	25,07
ZEM E ZEM DISTRIBUIDORA DE ALIMENTOS LTDA ME	DNA / DNA	25,07
J. C. TROMBELLI GOMES & CIA LTDA	DNA / CADERNO BROCH QUADRICULADO	25,07
SIDICLEI DE ALMEIDA SOUZA 27472402826	cadernaria	25,07

LOTE 19

Item: 1	Quant.: 20	Unidade: UN	Val. Ref.: 86,34
Descrição: CAIXA DE CORRESPONDÊNCIA TRIPLA MÓVEL			

Autor	Marca/Modelo	Valor
EXPRESSO PAPEL LTDA	WALEU / WALEU	86,34
ZEM E ZEM DISTRIBUIDORA DE ALIMENTOS LTDA ME	WALEU / WALEU	86,34
A.R SCHUSTER PAPEIS	MAXCRIL	86,34
SIDICLEI DE ALMEIDA SOUZA 27472402826	cadernaria	86,34
J. C. TROMBELLI GOMES & CIA LTDA	WALEU / CAIXA DE CORRESPONDÊNCIA	86,34

6 de 41

MUNICÍPIO DE IGUATU
IGUATU-PR

LOTE 20

Item: 1	Quant.: 80	Unidade: UN	Val. Ref.: 36,34
Descrição: CALCULADORA 12 DIGITOS C214			

Autor	Marca/Modelo	Valor
EXPRESSO PAPEL LTDA	VIGLS / VIGLS	36,34
DIGITO COMERCIAL - EIRELI	MASTERPRINT / 12D	36,00
A.R SCHUSTER PAPEIS	CIS	36,34
ZEM E ZEM DISTRIBUIDORA DE ALIMENTOS LTDA ME	CIS / CIS	36,34
MAED COMERCIO E SERVIÇOS ADMINISTRATIVOS LTDA	BRW / Calculador	36,33
J. C. TROMBELLI GOMES & CIA LTDA	ZETA / CALCULADORA 12 DIGITOS	36,34
SIDICLEI DE ALMEIDA SOUZA 27472402826	casio	36,34

LOTE 21

Item: 1	Quant.: 80	Unidade: Caixas	Val. Ref.: 65,79
Descrição: CANETA ESFEROGRÁFICA 1,0 C/ 50			

Autor	Marca/Modelo	Valor
EXPRESSO PAPEL LTDA	PIXEL / PIXEL	65,79
DIGITO COMERCIAL - EIRELI	BIC / CX	64,00
A.R SCHUSTER PAPEIS	VIC	65,79
ZEM E ZEM DISTRIBUIDORA DE ALIMENTOS LTDA ME	BIC / BIC	65,79
SIDICLEI DE ALMEIDA SOUZA 27472402826	bic	65,79
MAED COMERCIO E SERVIÇOS ADMINISTRATIVOS LTDA	BRW / Caneta	65,78
J. C. TROMBELLI GOMES & CIA LTDA	BIC / ANETA ESFEROGRÁFICA 1,0	65,79

LOTE 22

Item: 1	Quant.: 80	Unidade: UN	Val. Ref.: 50,01
Descrição: CANETA ESFEROGRÁFICA 0,7 BPS GRIP			

Autor	Marca/Modelo	Valor
EXPRESSO PAPEL LTDA	COMPACTOR / COMPACTOR	50,01
DIGITO COMERCIAL - EIRELI	pilot / 0,7	49,00
A.R SCHUSTER PAPEIS	PILOT	50,01
ZEM E ZEM DISTRIBUIDORA DE ALIMENTOS LTDA ME	BIC / BIC	50,01
J. C. TROMBELLI GOMES & CIA LTDA	PILOT / CANETA ESFEROGRÁFICA 0,7	50,01
SIDICLEI DE ALMEIDA SOUZA 27472402826	bic	50,01

LOTE 23

Item: 1	Quant.: 200	Unidade: Jogo	Val. Ref.: 55,24
---------	-------------	---------------	------------------

7 de 41

MUNICÍPIO DE IGUATU
IGUATU-PR

Descrição: Canetinha embalagem com 12 unidades.
Canetinha embalagem com 12 unidades.

Autor	Marca/Modelo	Valor
C F ANTONELLI EIRELI	MASTER PRINT	55,24
DIGITO COMERCIAL - EIRELI	LEO E LEO / 12UNID	54,00
A.R SCHUSTER PAPEIS	ONDA	55,24
ZEM E ZEM DISTRIBUIDORA DE ALIMENTOS LTDA ME	CIS / CIS	55,24
SIDICLEI DE ALMEIDA SOUZA 27472402826	leo e leo	55,24
J. C. TROMBELLI GOMES & CIA LTDA	LEO / Canetinha	55,24

LOTE 24

Item: 1	Quant.: 100	Unidade: Caixas	Val. Ref.: 38,70
Descrição: MARCADOR DE TEXTO COM 12			

Autor	Marca/Modelo	Valor
EXPRESSO PAPEL LTDA	ONDA / ONDA	38,70
DIGITO COMERCIAL - EIRELI	MASTERPRINT / CX	38,00
A.R SCHUSTER PAPEIS	MASTERPRINT	38,70
ZEM E ZEM DISTRIBUIDORA DE ALIMENTOS LTDA ME	CIS / CIS	38,70
C F ANTONELLI EIRELI	MASTER PRINT	38,70
J. C. TROMBELLI GOMES & CIA LTDA	MASTER / MARCADOR DE TEXTO	38,70
SIDICLEI DE ALMEIDA SOUZA 27472402826	leo e leo	38,70

LOTE 25

Item: 1	Quant.: 30	Unidade: Caixas	Val. Ref.: 73,70
Descrição: MARCADOR PERMANENTE 2,0 CD/DVD C/ 12			

Autor	Marca/Modelo	Valor
A.R SCHUSTER PAPEIS	ONDA	73,70
ZEM E ZEM DISTRIBUIDORA DE ALIMENTOS LTDA ME	PILOT / PILOT	73,70
EXPRESSO PAPEL LTDA	PILOT / PILOT	73,70
SIDICLEI DE ALMEIDA SOUZA 27472402826	leo e leo	73,70
J. C. TROMBELLI GOMES & CIA LTDA	MARPEL / MARCADOR PERMANENTE	73,70

LOTE 26

Item: 1	Quant.: 30	Unidade: UN	Val. Ref.: 9,20
Descrição: MARCADOR PARA RETROPROJETOR 1,0			

8 de 41





MUNICIPIO DE IGUATU
IGUATU-PR

Autor	Marca/Modelo	Valor
A.R SCHUSTER PAPEIS	PILOT	9.020,00
ZEM E ZEM DISTRIBUIDORA DE ALIMENTOS LTDA ME	PILOT / PILOT	9,20
EXPRESSO PAPEL LTDA	PILOT / PILOT	9,20
SIDICLEI DE ALMEIDA SOUZA 27472402826	leo oleo	9,20
J. C. TROMBELLI GOMES & CIA LTDA	MARIPEL / MARCADOR PARA RETROPROJETOR	9,20

LOTE 27

Item: 1 Quant.: 800 Unidade: Folhas Val. Ref.: 1,41
Descrição: CARTOLINA ESCOLAR 50x66 cm UNIDADE

Autor	Marca/Modelo	Valor
A.R SCHUSTER PAPEIS	BIGNARDI	1,41
ZEM E ZEM DISTRIBUIDORA DE ALIMENTOS LTDA ME	GB / GB	1,41
EXPRESSO PAPEL LTDA	GB / GB	1,41
J. C. TROMBELLI GOMES & CIA LTDA	BIGNARDI / CARTOLINA ESCOLAR 50x66	1,41
SIDICLEI DE ALMEIDA SOUZA 27472402826	leo oleo	1,41

LOTE 28

Item: 1 Quant.: 15 Unidade: Caixas Val. Ref.: 13,49
Descrição: CLIPS N° 5 DOURADO C/ 100

Autor	Marca/Modelo	Valor
A.R SCHUSTER PAPEIS	BACCHI	13,49
ZEM E ZEM DISTRIBUIDORA DE ALIMENTOS LTDA ME	BACCHI / BACCHI	13,49
J. C. TROMBELLI GOMES & CIA LTDA	NEW / CLIPS N° 5 DOURADO	13,49
SIDICLEI DE ALMEIDA SOUZA 27472402826	leo oleo	13,49

LOTE 29

Item: 1 Quant.: 50 Unidade: UN Val. Ref.: 26,73
Descrição: CLIPS C/ 500G NEW-N°1/0

Autor	Marca/Modelo	Valor
A.R SCHUSTER PAPEIS	BACCHI	26,73
ZEM E ZEM DISTRIBUIDORA DE ALIMENTOS LTDA ME	BACCHI / BACCHI	26,73
SIDICLEI DE ALMEIDA SOUZA 27472402826	leo oleo	26,73
J. C. TROMBELLI GOMES & CIA LTDA	NEW / CLIPS 1	26,73

LOTE 30

Item: 1 Quant.: 80 Unidade: Caixas Val. Ref.: 37,33
Descrição: CLIPS C/ 500G NEW-N°2/0

MUNICIPIO DE IGUATU
IGUATU-PR

Autor	Marca/Modelo	Valor
EXPRESSO PAPEL LTDA	BACCHI / BACCHI	37,33
ZEM E ZEM DISTRIBUIDORA DE ALIMENTOS LTDA ME	BACCHI / BACCHI	37,33
A.R SCHUSTER PAPEIS	BACCHI	37,33
J. C. TROMBELLI GOMES & CIA LTDA	NEW / CLIPS 2	37,33
SIDICLEI DE ALMEIDA SOUZA 27472402826	leo oleo	37,33

LOTE 31

Item: 1 Quant.: 50 Unidade: Caixas Val. Ref.: 45,32
Descrição: CLIPS C/ 500G NEW-N°4/0

Autor	Marca/Modelo	Valor
EXPRESSO PAPEL LTDA	BACCHI / BACCHI	45,32
ZEM E ZEM DISTRIBUIDORA DE ALIMENTOS LTDA ME	CLIPS / CLIPS	45,32
A.R SCHUSTER PAPEIS	BACCHI	45,32
J. C. TROMBELLI GOMES & CIA LTDA	NEW / CLIPS 4	45,32
SIDICLEI DE ALMEIDA SOUZA 27472402826	leo oleo	45,32

LOTE 32

Item: 1 Quant.: 40 Unidade: Caixas Val. Ref.: 59,13
Descrição: CLIPS C/ 500G NEW-N°6/0

Autor	Marca/Modelo	Valor
EXPRESSO PAPEL LTDA	BACCHI / BACCHI	59,13
DIGITO COMERCIAL - EIRELI	BACCHI / 500G	59,00
A.R SCHUSTER PAPEIS	BACCHI	59,13
ZEM E ZEM DISTRIBUIDORA DE ALIMENTOS LTDA ME	BACCHI / BACCHI	59,13
SIDICLEI DE ALMEIDA SOUZA 27472402826	leo oleo	59,13
J. C. TROMBELLI GOMES & CIA LTDA	NEW / CLIPS 6	59,13

LOTE 33

Item: 1 Quant.: 80 Unidade: Caixas Val. Ref.: 77,00
Descrição: CLIPS C/ 500G NEW-N°10/0

Autor	Marca/Modelo	Valor
A.R SCHUSTER PAPEIS	BACCHI	77,00
ZEM E ZEM DISTRIBUIDORA DE ALIMENTOS LTDA ME	BACCHI / BACCHI	77,00
J. C. TROMBELLI GOMES & CIA LTDA	NEW / CLIPS 10	77,00
SIDICLEI DE ALMEIDA SOUZA 27472402826	leo oleo	77,00

LOTE 34

Item: 1 Quant.: 30 Unidade: Caixas Val. Ref.: 14,12

MUNICIPIO DE IGUATU
IGUATU-PR

Descrição: GRAMPO TRANCADO N° 1 C/ 12 ACC

Autor	Marca/Modelo	Valor
A.R SCHUSTER PAPEIS	BACCHI	14,12
ZEM E ZEM DISTRIBUIDORA DE ALIMENTOS LTDA ME	CLIPES / CLIPES	14,12
J. C. TROMBELLI GOMES & CIA LTDA	ACE / GRAMPO TRANCADO	14,12
SIDICLEI DE ALMEIDA SOUZA 27472402826	leo oleo	14,12

LOTE 35

Item: 1 Quant.: 50 Unidade: UN Val. Ref.: 22,50
Descrição: COLA BRANCA 1Kg

Autor	Marca/Modelo	Valor
A.R SCHUSTER PAPEIS	PIRATININGA	22,50
ZEM E ZEM DISTRIBUIDORA DE ALIMENTOS LTDA ME	DNA / DNA	22,50
SIDICLEI DE ALMEIDA SOUZA 27472402826	leo oleo	22,50
J. C. TROMBELLI GOMES & CIA LTDA	MAXI / COLA BRANCA	22,50

LOTE 36

Item: 1 Quant.: 300 Unidade: UN Val. Ref.: 3,72
Descrição: COLA BRANCA 40g

Autor	Marca/Modelo	Valor
EXPRESSO PAPEL LTDA	DNA / DNA	3,72
ZEM E ZEM DISTRIBUIDORA DE ALIMENTOS LTDA ME	DNA / DNA	3,72
A.R SCHUSTER PAPEIS	PIRATININGA	3,72
J. C. TROMBELLI GOMES & CIA LTDA	MAXI / COLA BRANCA	3,72
SIDICLEI DE ALMEIDA SOUZA 27472402826	leo oleo	3,72

LOTE 37

Item: 1 Quant.: 80 Unidade: Caixas Val. Ref.: 15,11
Descrição: COLA COLORIDA C/ 4 CORES

Autor	Marca/Modelo	Valor
A.R SCHUSTER PAPEIS	ACRILEX	15,11
ZEM E ZEM DISTRIBUIDORA DE ALIMENTOS LTDA ME	ACRILEX / ACRILEX	15,11
J. C. TROMBELLI GOMES & CIA LTDA	MARIPEL / COLA COLORIDA	15,11

LOTE 38

Item: 1 Quant.: 200 Unidade: UN Val. Ref.: 2,81

MUNICIPIO DE IGUATU
IGUATU-PR

Descrição: COLA BASTÃO 10g

Autor	Marca/Modelo	Valor
EXPRESSO PAPEL LTDA	CIS / CIS	2,81
ZEM E ZEM DISTRIBUIDORA DE ALIMENTOS LTDA ME	ACRILEX / ACRILEX	2,81
A.R SCHUSTER PAPEIS	ONDA	2,81
J. C. TROMBELLI GOMES & CIA LTDA	LÉO / COLA BASTÃO	2,81

LOTE 39

Item: 1 Quant.: 100 Unidade: Caixas Val. Ref.: 18,96
Descrição: COLA GLITTER 23g C/ 6 CORES

Autor	Marca/Modelo	Valor
EXPRESSO PAPEL LTDA	CIS / CIS	18,96
ZEM E ZEM DISTRIBUIDORA DE ALIMENTOS LTDA ME	ACRILEX / ACRILEX	18,96
A.R SCHUSTER PAPEIS	ACRILEX	18,96
J. C. TROMBELLI GOMES & CIA LTDA	MARIPEL / COLA GLITTER	18,96

LOTE 40

Item: 1 Quant.: 50 Unidade: UN Val. Ref.: 15,80
Descrição: COLA P/ EVA E ISOPOR C/ 90g

Autor	Marca/Modelo	Valor
EXPRESSO PAPEL LTDA	ACRILEX / ACRILEX	15,80
ZEM E ZEM DISTRIBUIDORA DE ALIMENTOS LTDA ME	ACRILEX / ACRILEX	15,80
A.R SCHUSTER PAPEIS	ACRILEX	15,80
J. C. TROMBELLI GOMES & CIA LTDA	ACRILEX / COLA P/ EVA E ISOPOR	15,80

LOTE 41

Item: 1 Quant.: 200 Unidade: UN Val. Ref.: 79,67
Descrição: CORTADOR DE EVA (coração, folhas, flor, coroa, etc.)

Autor	Marca/Modelo	Valor
A.R SCHUSTER PAPEIS	MAKE+	79,67
DIGITO COMERCIAL - EIRELI	BRW / DIV	79,00
ZEM E ZEM DISTRIBUIDORA DE ALIMENTOS LTDA ME	MAKE+ / MAKE+	79,67
J. C. TROMBELLI GOMES & CIA LTDA	MAKMAIS / CORTADOR DE EVA	79,67

LOTE 42

Item: 1 Quant.: 60 Unidade: PACOTE Val. Ref.: 68,47



MUNICIPIO DE IGUATU
IGUATU-PR

Descrição: REFIL DE COLA QUENTE 1Kg FINA

Autor	Marca/Modelo	Valor
EXPRESSO PAPEL LTDA	RENDICOLA / RENDICOLA	68,47
DIGITO COMERCIAL - EIRELI	rendicola / fin	68,00
A.R SCHUSTER PAPEIS	YINS	68,47
ZEM E ZEM DISTRIBUIDORA DE ALIMENTOS LTDA ME	RENDICOLA / RENDICOLA	68,47
J. C. TROMBELL GOMES & CIA LTDA	RENDICOLA / REFIL DE COLA QUENTE FINA	68,47

LOTE 43

Item: 1 Quant.: 40 Unidade: PACOTE Val. Ref.: 75,74
Descrição: REFIL DE COLA QUENTE 1Kg GROSSA

Autor	Marca/Modelo	Valor
EXPRESSO PAPEL LTDA	RENDICOLA / RENDICOLA	75,74
DIGITO COMERCIAL - EIRELI	rendicola / gr	75,00
A.R SCHUSTER PAPEIS	YINS	75,74
ZEM E ZEM DISTRIBUIDORA DE ALIMENTOS LTDA ME	RENDICOLA / RENDICOLA	75,74
J. C. TROMBELL GOMES & CIA LTDA	RENDICOLA / REFIL DE COLA QUENTE GROSSA	75,74

LOTE 44

Item: 1 Quant.: 75 Unidade: UN Val. Ref.: 18,15
Descrição: COMPASSO ESCOLAR 180

Autor	Marca/Modelo	Valor
EXPRESSO PAPEL LTDA	ONDA / ONDA	18,15
ZEM E ZEM DISTRIBUIDORA DE ALIMENTOS LTDA ME	CIS / CIS	18,15
A.R SCHUSTER PAPEIS	CIS	18,15
J. C. TROMBELL GOMES & CIA LTDA	FOCAR / COMPASSO ESCOLAR	18,15

LOTE 45

Item: 1 Quant.: 60 Unidade: UN Val. Ref.: 40,73
Descrição: CORRETIVO LIQUIDO 18ml

Autor	Marca/Modelo	Valor
EXPRESSO PAPEL LTDA	MAXI / MAXI	40,73
ZEM E ZEM DISTRIBUIDORA DE ALIMENTOS LTDA ME	MAXI / MAXI	40,73
A.R SCHUSTER PAPEIS	ECOLE	40,73
J. C. TROMBELL GOMES & CIA LTDA	MAXI / CORRETIVO LIQUIDO	40,73

LOTE 46

Item: 1 Quant.: 70 Unidade: UN Val. Ref.: 15,20

13 de 41

MUNICIPIO DE IGUATU
IGUATU-PR

Descrição: ESTILETE PLASTICO LARGO C/ TRAVA 18mm

Autor	Marca/Modelo	Valor
EXPRESSO PAPEL LTDA	CIS / CIS	15,20
DIGITO COMERCIAL - EIRELI	MASTERPRINT / 18MM	15,20
A.R SCHUSTER PAPEIS	MASTERPRINT	15,20
ZEM E ZEM DISTRIBUIDORA DE ALIMENTOS LTDA ME	CIS / CIS	15,20
J. C. TROMBELL GOMES & CIA LTDA	MASTER / ESTILETE PLASTICO LARGO	15,20

LOTE 47

Item: 1 Quant.: 70 Unidade: Caixas Val. Ref.: 38,36
Descrição: ETIQUETA CARTA A4 CAIXA C/ 25 FLS

Autor	Marca/Modelo	Valor
A.R SCHUSTER PAPEIS	COLACRIL	38,36
ZEM E ZEM DISTRIBUIDORA DE ALIMENTOS LTDA ME	COLACRIL / COLACRIL	38,36
J. C. TROMBELL GOMES & CIA LTDA	PIMACO / ETIQUETA CARTA A4	38,36

LOTE 48

Item: 1 Quant.: 40 Unidade: UN Val. Ref.: 7,01
Descrição: EXTRATOR DE GRAMPO ESPÁTULA INOX

Autor	Marca/Modelo	Valor
A.R SCHUSTER PAPEIS	YING	7,01
ZEM E ZEM DISTRIBUIDORA DE ALIMENTOS LTDA ME	EASY / EASY	7,01
J. C. TROMBELL GOMES & CIA LTDA	CAVIA / EXTRATOR DE GRAMPO	7,01

LOTE 49

Item: 1 Quant.: 500 Unidade: Folhas Val. Ref.: 12,03
Descrição: EVA 40x60cm 4mm LISO

Autor	Marca/Modelo	Valor
A.R SCHUSTER PAPEIS	EVA	12,03
ZEM E ZEM DISTRIBUIDORA DE ALIMENTOS LTDA ME	EVASOLA / EVASOLA	12,03
J. C. TROMBELL GOMES & CIA LTDA	MAKE / EVA 40x60cm 4mm	12,03

LOTE 50

Item: 1 Quant.: 500 Unidade: Folhas Val. Ref.: 6,94
Descrição: EVA 40x60cm 2mm LISO

14 de 41

MUNICIPIO DE IGUATU
IGUATU-PR

Autor	Marca/Modelo	Valor
EXPRESSO PAPEL LTDA	EVA / EVA	6,94
ZEM E ZEM DISTRIBUIDORA DE ALIMENTOS LTDA ME	DUBFLEX / DUBFLEX	6,94
A.R SCHUSTER PAPEIS	EVA	6,94
J. C. TROMBELL GOMES & CIA LTDA	MAKE / EVA 40x60cm 2mm	6,94

LOTE 51

Item: 1 Quant.: 500 Unidade: Folhas Val. Ref.: 9,04
Descrição: EVA 40x60cm 2mm ESTAMPADO

Autor	Marca/Modelo	Valor
A.R SCHUSTER PAPEIS	EVA	9,04
ZEM E ZEM DISTRIBUIDORA DE ALIMENTOS LTDA ME	DUBFLEX / DUBFLEX	9,04
J. C. TROMBELL GOMES & CIA LTDA	MAKE / EVA 40x60cm 2mm ESTAMPADO	9,04

LOTE 52

Item: 1 Quant.: 500 Unidade: Folhas Val. Ref.: 9,76
Descrição: EVA 40x60cm 2mm C/ GLITTER

Autor	Marca/Modelo	Valor
EXPRESSO PAPEL LTDA	EVA / EVA	9,76
ZEM E ZEM DISTRIBUIDORA DE ALIMENTOS LTDA ME	DUBFLEX / DUBFLEX	9,76
A.R SCHUSTER PAPEIS	YINS	9,76
J. C. TROMBELL GOMES & CIA LTDA	MAKE / EVA 40x60cm 2mm GLITTER	9,76

LOTE 53

Item: 1 Quant.: 500 Unidade: Folhas Val. Ref.: 16,30
Descrição: EVA 40x60cm 2mm ATOALHADO

Autor	Marca/Modelo	Valor
A.R SCHUSTER PAPEIS	HAITI	16,30
ZEM E ZEM DISTRIBUIDORA DE ALIMENTOS LTDA ME	DUBFLEX / DUBFLEX	16,30
J. C. TROMBELL GOMES & CIA LTDA	MAKE / EVA 40x60cm 2mm ATOALHADO	16,30

LOTE 54

Item: 1 Quant.: 300 Unidade: Rolos Val. Ref.: 10,35
Descrição: FITA ADESIVA CREPE 18mmx50m

15 de 41

MUNICIPIO DE IGUATU
IGUATU-PR

Autor	Marca/Modelo	Valor
C F ANTONELLI EIRELI	ADELBRAS	10,35
DIGITO COMERCIAL - EIRELI	ADELBRAS / 1RX50	10,30
A.R SCHUSTER PAPEIS	ADELBRAS	10,35
ZEM E ZEM DISTRIBUIDORA DE ALIMENTOS LTDA ME	ADELBRAS / ADELBRAS	10,35
EXPRESSO PAPEL LTDA	ADELBRAS / ADELBRAS	10,35
J. C. TROMBELL GOMES & CIA LTDA	ADELBRAS / FITA ADESIVA CREPE	10,35

LOTE 55

Item: 1 Quant.: 50 Unidade: Rolos Val. Ref.: 21,78
Descrição: FITA ADESIVA DUPLA FACE 12mm x 30m

Autor	Marca/Modelo	Valor
A.R SCHUSTER PAPEIS	ADELBRAS	21,78
ZEM E ZEM DISTRIBUIDORA DE ALIMENTOS LTDA ME	ADELBRAS / ADELBRAS	21,78
EXPRESSO PAPEL LTDA	ADELBRAS / ADELBRAS	21,78
J. C. TROMBELL GOMES & CIA LTDA	ADELBRAS / FITA ADESIVA DUPLA FACE	21,78
C F ANTONELLI EIRELI	ADELBRAS	21,78

LOTE 56

Item: 1 Quant.: 200 Unidade: Rolos Val. Ref.: 6,39
Descrição: FITA ADESIVA TRANSPARENTE 12mm x 30m

Autor	Marca/Modelo	Valor
ZEM E ZEM DISTRIBUIDORA DE ALIMENTOS LTDA ME	DUREX / DUREX	6,39
A.R SCHUSTER PAPEIS	ADELBRAS	6,39
J. C. TROMBELL GOMES & CIA LTDA	ADELBRAS / FITA ADESIVA TRANSPARENTE 12mm x 30m	6,39
C F ANTONELLI EIRELI	ADELBRAS	6,39

LOTE 57

Item: 1 Quant.: 250 Unidade: Rolos Val. Ref.: 7,08
Descrição: FITA ADESIVA TRANSPARENTE 48mm x 45m

Autor	Marca/Modelo	Valor
ZEM E ZEM DISTRIBUIDORA DE ALIMENTOS LTDA ME	ADELBRAS / ADELBRAS	7,08
A.R SCHUSTER PAPEIS	ADELBRAS	7,08
J. C. TROMBELL GOMES & CIA LTDA	ADELBRAS / FITA ADESIVA TRANSPARENTE 48mm x 45m	7,08
C F ANTONELLI EIRELI	ADELBRAS	7,08

LOTE 58

Item: 1 Quant.: 100 Unidade: UN Val. Ref.: 21,05

16 de 41

MUNICIPIO DE IGUATU
IGUATU-PR

Descrição: Fita mimosa - cores variadas
Fita mimosa - cores variadas

Autor	Marca/Modelo	Valor
ZEM E ZEM DISTRIBUIDORA DE ALIMENTOS LTDA ME	EM FESTA / EM FESTA	21,05
A.R SCHUSTER PAPEIS	NAJAR	21,05
J. C. TROMBELL GOMES & CIA LTDA	TK / Fita mimosa	21,05

LOTE 59

Item: 1 Quant.: 20 Unidade: Caixas Val. Ref.: 19,90
Descrição: GIZ BRANCO ESCOLAR C/60 CAIXINHAS

Autor	Marca/Modelo	Valor
EXPRESSO PAPEL LTDA	DELTA / DELTA	19,90
ZEM E ZEM DISTRIBUIDORA DE ALIMENTOS LTDA ME	DELTA / DELTA	19,90
J. C. TROMBELL GOMES & CIA LTDA	MASTER / GIZ BRANCO ESCOLAR	19,90

LOTE 60

Item: 1 Quant.: 80 Unidade: UN Val. Ref.: 56,53
Descrição: GRAMPEADOR P/25 FOLHAS C-10

Autor	Marca/Modelo	Valor
A.R SCHUSTER PAPEIS	CIS	56,53
DIGITO COMERCIAL - EIRELI	MASTERPRINT / 20F	56,40
ZEM E ZEM DISTRIBUIDORA DE ALIMENTOS LTDA ME	EAGLE / EAGLE	56,53
J. C. TROMBELL GOMES & CIA LTDA	MASTERPRINT / GRAMPEADOR	56,53

LOTE 61

Item: 1 Quant.: 10 Unidade: UN Val. Ref.: 142,07
Descrição: GRAMPEADOR P/ TAPECEIRO 361

Autor	Marca/Modelo	Valor
A.R SCHUSTER PAPEIS	CIS	142,07
ZEM E ZEM DISTRIBUIDORA DE ALIMENTOS LTDA ME	FORTG / PRO	142,07
J. C. TROMBELL GOMES & CIA LTDA	ACC / GRAMPEADOR P/ TAPECEIRO	142,07

LOTE 62

Item: 1 Quant.: 30 Unidade: Caixas Val. Ref.: 38,36
Descrição: Grampo 106/6 cx c/ 3500 unidades para grampeador de pressão

17 de 41

MUNICIPIO DE IGUATU
IGUATU-PR



Autor	Marca/Modelo	Valor
A.R SCHUSTER PAPEIS	ROCAMA	38,36
ZEM E ZEM DISTRIBUIDORA DE ALIMENTOS LTDA ME	JOCAR / JOCAR	38,36
J. C. TROMBELL GOMES & CIA LTDA	ACC / Grampo 106/6	38,36

LOTE 63

Item: 1 Quant.: 50 Unidade: Caixas Val. Ref.: 31,17
Descrição: GRAMPOS 23/13 C/ 1000

Autor	Marca/Modelo	Valor
A.R SCHUSTER PAPEIS	BACCHI	31,17
ZEM E ZEM DISTRIBUIDORA DE ALIMENTOS LTDA ME	JOCAR / JOCAR	31,17
J. C. TROMBELL GOMES & CIA LTDA	ACC / GRAMPOS 23/13	31,17

LOTE 64

Item: 1 Quant.: 50 Unidade: Caixas Val. Ref.: 28,68
Descrição: GRAMPOS 23/8 C/ 5000

Autor	Marca/Modelo	Valor
A.R SCHUSTER PAPEIS	BACCHI	28,68
ZEM E ZEM DISTRIBUIDORA DE ALIMENTOS LTDA ME	JOCAR / JOCAR	28,68
J. C. TROMBELL GOMES & CIA LTDA	ACC / GRAMPOS 23/8	28,68

LOTE 65

Item: 1 Quant.: 40 Unidade: Caixas Val. Ref.: 20,10
Descrição: GRAMPOS 26/6 C/ 5000

Autor	Marca/Modelo	Valor
EXPRESSO PAPEL LTDA	GAL / GAL	20,10
ZEM E ZEM DISTRIBUIDORA DE ALIMENTOS LTDA ME	JOCAR / JOCAR	20,10
A.R SCHUSTER PAPEIS	YINS	20,10
J. C. TROMBELL GOMES & CIA LTDA	TOP / GRAMPOS 26/6	20,10

LOTE 66

Item: 1 Quant.: 20 Unidade: UN Val. Ref.: 44,32
Descrição: IMÃ PARA GELADEIRA 10 MM, PCT C/ 50 UNIDADES

Autor	Marca/Modelo	Valor
ZEM E ZEM DISTRIBUIDORA DE ALIMENTOS LTDA ME	IMATEC / IMATEC	44,32

LOTE 67

Item: 1 Quant.: 100 Unidade: Caixas Val. Ref.: 14,22

18 de 41

MUNICIPIO DE IGUATU
IGUATU-PR

Descrição: LAPIS DE COR C/ 12 CORES+KIT

Autor	Marca/Modelo	Valor
EXPRESSO PAPEL LTDA	MULTICOLOR / MULTICOLOR	14,22
DIGITO COMERCIAL - EIRELI	BIC / 12CORES	14,00
A.R SCHUSTER PAPEIS	LEONORA	14,22
J. C. TROMBELL GOMES & CIA LTDA	MULTICOLOR / LAPIS DE COR C/ 12	14,22
ZEM E ZEM DISTRIBUIDORA DE ALIMENTOS LTDA ME	LEONORA / LEONORA	14,22

LOTE 68

Item: 1 Quant.: 100 Unidade: Rolos Val. Ref.: 12,38
Descrição: LÃ (sortida)

Autor	Marca/Modelo	Valor
DIGITO COMERCIAL - EIRELI	mollet / 40g	12,35
J. C. TROMBELL GOMES & CIA LTDA	TK / LÃ	12,38
ZEM E ZEM DISTRIBUIDORA DE ALIMENTOS LTDA ME	CISNE / CISNE	12,38

LOTE 69

Item: 1 Quant.: 70 Unidade: Caixas Val. Ref.: 71,25
Descrição: LAPIS PRETO N° 2 HB C/ 72 UNIDADES

Autor	Marca/Modelo	Valor
A.R SCHUSTER PAPEIS	ECOLE	71,25
DIGITO COMERCIAL - EIRELI	MULTICOLOR / 72	71,00
J. C. TROMBELL GOMES & CIA LTDA	MASTER / LAPIS PRETO N° 2	71,25
ZEM E ZEM DISTRIBUIDORA DE ALIMENTOS LTDA ME	BIC / BIC	71,25

LOTE 70

Item: 1 Quant.: 60 Unidade: UN Val. Ref.: 13,86
Descrição: LIVRO ATA 50 FLS

Autor	Marca/Modelo	Valor
A.R SCHUSTER PAPEIS	TILIBRA	13,88
J. C. TROMBELL GOMES & CIA LTDA	SD / LIVRO ATA	13,86
ZEM E ZEM DISTRIBUIDORA DE ALIMENTOS LTDA ME	SD / SD	13,86

LOTE 71

Item: 1 Quant.: 30 Unidade: UN Val. Ref.: 27,58
Descrição: LIVRO PONTO OFICIO C/ 50 FLS

19 de 41

MUNICIPIO DE IGUATU
IGUATU-PR

Autor	Marca/Modelo	Valor
A.R SCHUSTER PAPEIS	S. DOMINGOS	27,58
J. C. TROMBELL GOMES & CIA LTDA	SD / LIVRO PONTO OFICIO	27,58
ZEM E ZEM DISTRIBUIDORA DE ALIMENTOS LTDA ME	SD / SD	27,58

LOTE 72

Item: 1 Quant.: 100 Unidade: Caixas Val. Ref.: 23,22
Descrição: Massinha para Modelar, cores variadas.
Massinha para Modelar, cores variadas.

Autor	Marca/Modelo	Valor
EXPRESSO PAPEL LTDA	ACRILEX / ACRILEX	23,22
DIGITO COMERCIAL - EIRELI	ACRILEX	23,00
A.R SCHUSTER PAPEIS	ACRILEX	23,22
J. C. TROMBELL GOMES & CIA LTDA	ACRILEX / Massinha para Modelar	23,22
ZEM E ZEM DISTRIBUIDORA DE ALIMENTOS LTDA ME	ACRILEX / ACRILEX	23,22

LOTE 73

Item: 1 Quant.: 50 Unidade: UN Val. Ref.: 10,22
Descrição: PALITO DE SORVETE C/100 UN

Autor	Marca/Modelo	Valor
A.R SCHUSTER PAPEIS	ESTILO	10,22
J. C. TROMBELL GOMES & CIA LTDA	VMP / PALITO DE SORVETE	10,22
ZEM E ZEM DISTRIBUIDORA DE ALIMENTOS LTDA ME	THEOTQ / THEOTO	10,22

LOTE 74

Item: 1 Quant.: 200 Unidade: UN Val. Ref.: 3,82
Descrição: Papel camurça várias cores 40x60 cm

Autor	Marca/Modelo	Valor
A.R SCHUSTER PAPEIS	VMP	3,82
J. C. TROMBELL GOMES & CIA LTDA	VMP / Papel camurça	3,82
ZEM E ZEM DISTRIBUIDORA DE ALIMENTOS LTDA ME	ART FLOC / ART FLOC	3,82

LOTE 75

Item: 1 Quant.: 300 Unidade: PACOTE Val. Ref.: 3,82
Descrição: PAPEL CARTÃO 48x66cm

20 de 41

MUNICÍPIO DE IGUATU
IGUATU-PR

Autor	Marca/Modelo	Valor
A.R SCHUSTER PAPEIS	VMP	3,82
J. C. TROMBELLI GOMES & CIA LTDA	VMP / PAPEL CARTÃO 48x66cm	3,82
ZEM E ZEM DISTRIBUIDORA DE ALIMENTOS LTDA ME	VMP / VMP	3,82

LOTE 76

Item: 1 Quant.: 100 Unidade: PACOTE Val. Ref.: 25,59
Descrição: PAPEL A4 180 GRS CASCA DE OVO C/ 50 FLS

Autor	Marca/Modelo	Valor
A.R SCHUSTER PAPEIS	FILIPERSON	25,59
J. C. TROMBELLI GOMES & CIA LTDA	USAPEL / PAPEL A4 180 GRS CASCA DE OVO	25,59
ZEM E ZEM DISTRIBUIDORA DE ALIMENTOS LTDA ME	OFFPAPER / OFFPAPER	25,59

LOTE 77

Item: 1 Quant.: 100 Unidade: Rolos Val. Ref.: 57,70
Descrição: Papel contact transparente, rolo com 45cm x 25metros, embalagem origin
Papel contact transparente, rolo com 45cm x 25metros, embalagem original.

Autor	Marca/Modelo	Valor
A.R SCHUSTER PAPEIS	COLACRIL	57,70
J. C. TROMBELLI GOMES & CIA LTDA	VMP / Papel contact transparente	57,70

LOTE 78

Item: 1 Quant.: 200 Unidade: PACOTE Val. Ref.: 3,73
Descrição: CELOFANE 80x80cm

Autor	Marca/Modelo	Valor
A.R SCHUSTER PAPEIS	VMP	3,73
ZEM E ZEM DISTRIBUIDORA DE ALIMENTOS LTDA ME	NOBRAND / NOBRAND	3,73
J. C. TROMBELLI GOMES & CIA LTDA	VMP / CELOFANE 80x80cm	3,73

LOTE 79

Item: 1 Quant.: 100 Unidade: PACOTE Val. Ref.: 2,36
Descrição: CARTOLINA AMERICANA LISA 48x66cm

Autor	Marca/Modelo	Valor
A.R SCHUSTER PAPEIS	VMP	2,36
ZEM E ZEM DISTRIBUIDORA DE ALIMENTOS LTDA ME	VMP / VMP	2,36
J. C. TROMBELLI GOMES & CIA LTDA	VMP / CARTOLINA AMERICANA LISA	2,36

LOTE 80

Item: 1 Quant.: 80 Unidade: Rolos Val. Ref.: 52,25

21 de 41

MUNICÍPIO DE IGUATU
IGUATU-PR

Item: 1 Quant.: 80 Unidade: Rolos Val. Ref.: 139,46
Descrição: PAPEL KRAFT PARDO

Autor	Marca/Modelo	Valor
EXPRESSO PAPEL LTDA	DECONTO / DECONTO	139,46
ZEM E ZEM DISTRIBUIDORA DE ALIMENTOS LTDA ME	BAGARIN / BAGARIN	139,46
J. C. TROMBELLI GOMES & CIA LTDA	IRANI / PAPEL KRAFT PARDO	139,46

LOTE 86

Item: 1 Quant.: 250 Unidade: Caixas Val. Ref.: 249,53
Descrição: SULF A4 75GR BRANCO C/5000 FLS

Autor	Marca/Modelo	Valor
DIPAR DISTRIBUIDORA DE PAPEIS E REVISTAS LTDA	CHAMEX / SOLUTION	249,53
ZEM E ZEM DISTRIBUIDORA DE ALIMENTOS LTDA ME	CHAMEX / CHAMEX	249,53
A.R SCHUSTER PAPEIS	MAGNUM	249,53
J. C. TROMBELLI GOMES & CIA LTDA	NOBILY / SULF A4	249,53
EXPRESSO PAPEL LTDA	CHAMEX / CHAMEX	249,53

LOTE 87

Item: 1 Quant.: 100 Unidade: PACOTE Val. Ref.: 42,18
Descrição: SULF A4 75GR COLORIDO C/ 500 FLS

Autor	Marca/Modelo	Valor
ZEM E ZEM DISTRIBUIDORA DE ALIMENTOS LTDA ME	CHAMEX / CHAMEX	42,18
A.R SCHUSTER PAPEIS	REPORT	42,18
J. C. TROMBELLI GOMES & CIA LTDA	NOBILY / SULF A4 500 FLS	42,18
EXPRESSO PAPEL LTDA	CHAMEX / CHAMEX	42,18

LOTE 88

Item: 1 Quant.: 80 Unidade: Caixas Val. Ref.: 114,53
Descrição: ARQUIVO MORTO PAPELÃO C/ 25 UNID

Autor	Marca/Modelo	Valor
J. C. TROMBELLI GOMES & CIA LTDA	FRAMA / ARQUIVO MORTO	114,53
A.R SCHUSTER PAPEIS	ROTER	114,53

LOTE 89

Item: 1 Quant.: 30 Unidade: UN Val. Ref.: 27,07

23 de 41

MUNICÍPIO DE IGUATU
IGUATU-PR



Descrição: PLASTICO ADESIVO ESTAMPADO 10m

Autor	Marca/Modelo	Valor
A.R SCHUSTER PAPEIS	VMP	52,25
J. C. TROMBELLI GOMES & CIA LTDA	VMP / PLASTICO ADESIVO ESTAMPADO	52,25

LOTE 81

Item: 1 Quant.: 400 Unidade: Folhas Val. Ref.: 3,83
Descrição: PAPEL CREPOM 48x200cm

Autor	Marca/Modelo	Valor
A.R SCHUSTER PAPEIS	VMP	3,83
ZEM E ZEM DISTRIBUIDORA DE ALIMENTOS LTDA ME	NOVAPRINT / NOVAPRINT	3,83
J. C. TROMBELLI GOMES & CIA LTDA	TK / PAPEL CREPOM 48x200cm	3,83

LOTE 82

Item: 1 Quant.: 300 Unidade: Folhas Val. Ref.: 3,17
Descrição: PAPEL DOBRADURA 50x60cm

Autor	Marca/Modelo	Valor
A.R SCHUSTER PAPEIS	VMP	3,17
ZEM E ZEM DISTRIBUIDORA DE ALIMENTOS LTDA ME	VMP / VMP	3,17
J. C. TROMBELLI GOMES & CIA LTDA	VMP / PAPEL DOBRADURA 50x60cm	3,17

LOTE 83

Item: 1 Quant.: 200 Unidade: Folhas Val. Ref.: 3,17
Descrição: PAPEL LAMINADO 48x60cm

Autor	Marca/Modelo	Valor
A.R SCHUSTER PAPEIS	VMP	3,17
ZEM E ZEM DISTRIBUIDORA DE ALIMENTOS LTDA ME	VMP / VMP	3,17
J. C. TROMBELLI GOMES & CIA LTDA	VMP / PAPEL LAMINADO 48x60cm	3,17

LOTE 84

Item: 1 Quant.: 200 Unidade: Folhas Val. Ref.: 5,13
Descrição: PAPEL MICROONDULADO 50x80cm

Autor	Marca/Modelo	Valor
A.R SCHUSTER PAPEIS	VMP	5,13
ZEM E ZEM DISTRIBUIDORA DE ALIMENTOS LTDA ME	VMP / VMP	5,13
J. C. TROMBELLI GOMES & CIA LTDA	VMP / PAPEL MICROONDULADO 50x80cm	5,13

22 de 41

MUNICÍPIO DE IGUATU
IGUATU-PR

Descrição: PASTA CATÁLOGO SIMPLES C/ 50 PLAST40

Autor	Marca/Modelo	Valor
ZEM E ZEM DISTRIBUIDORA DE ALIMENTOS LTDA ME	DACI / DACI	27,07
A.R SCHUSTER PAPEIS	DAC	275,07
J. C. TROMBELLI GOMES & CIA LTDA	DAC / PASTA CATALOGO	27,07

LOTE 90

Item: 1 Quant.: 80 Unidade: UN Val. Ref.: 13,12
Descrição: PASTA C/ ELASTICO POLIIONDA 35mm

Autor	Marca/Modelo	Valor
A.R SCHUSTER PAPEIS	POLIBRAS	13,12
ZEM E ZEM DISTRIBUIDORA DE ALIMENTOS LTDA ME	NOVA ONDA / NOVA ONDA	13,12
J. C. TROMBELLI GOMES & CIA LTDA	POLIBRAS / PASTA C/ ELASTICO 3500	13,12

LOTE 91

Item: 1 Quant.: 35 Unidade: UN Val. Ref.: 16,96
Descrição: PASTA C/ ELASTICO POLIIONDA 55mm

Autor	Marca/Modelo	Valor
A.R SCHUSTER PAPEIS	POLIBRAS	16,96
ZEM E ZEM DISTRIBUIDORA DE ALIMENTOS LTDA ME	NOVA ONDA / NOVA ONDA	16,96
J. C. TROMBELLI GOMES & CIA LTDA	POLIBRAS / PASTA C/ ELASTICO 55 MM	16,96

LOTE 92

Item: 1 Quant.: 70 Unidade: UN Val. Ref.: 8,16
Descrição: PASTA COM GRAMPO TRILHO DE PLASTICO

Autor	Marca/Modelo	Valor
A.R SCHUSTER PAPEIS	DAC	8,16
ZEM E ZEM DISTRIBUIDORA DE ALIMENTOS LTDA ME	POLIBRAS / POLIBRAS	8,16
J. C. TROMBELLI GOMES & CIA LTDA	POLIBRAS / PASTA COM GRAMPO	8,16

LOTE 93

Item: 1 Quant.: 120 Unidade: UN Val. Ref.: 3,01
Descrição: Pasta L A4

24 de 41



MUNICÍPIO DE IGUATU
IGUATU-PR

Autor	Marca/Modelo	Valor
A.R SCHUSTER PAPEIS	DAC	3,01
ZEM E ZEM DISTRIBUIDORA DE ALIMENTOS LTDA ME	POLIBRAS / POLIBRAS	3,01
J. C. TROMBELL GOMES & CIA LTDA	POLIBRAS / Pasta L A4	3,01

LOTE 94

Item: 1 Quant.: 80 Unidade: UN Val. Ref.: 4,27
Descrição: PASTA C/ ELASTICO OFICIO

Autor	Marca/Modelo	Valor
A.R SCHUSTER PAPEIS	URIART	4,27
ZEM E ZEM DISTRIBUIDORA DE ALIMENTOS LTDA ME	FRAMA / FRAMA	4,27
J. C. TROMBELL GOMES & CIA LTDA	POLIBRAS / PASTA C/ ELASTICO OFICIO	4,27

LOTE 95

Item: 1 Quant.: 30 Unidade: UN Val. Ref.: 30,72
Descrição: Pasta sanfonada A4 12 divisões

Autor	Marca/Modelo	Valor
A.R SCHUSTER PAPEIS	DAC	30,72
ZEM E ZEM DISTRIBUIDORA DE ALIMENTOS LTDA ME	NEWLINE / NEWLINE	30,72
J. C. TROMBELL GOMES & CIA LTDA	POLIBRAS / Pasta sanfonada	30,72

LOTE 96

Item: 1 Quant.: 200 Unidade: UN Val. Ref.: 155,36
Descrição: PASTA SUSPENS KRAFT 170 G HASTE PLÁSTICA COM GRAMPO CX COM 50 UNIDADE PASTA SUSPENS KRAFT 170 G HASTE PLÁSTICA COM GRAMPO CX COM 50 UNIDADES

Autor	Marca/Modelo	Valor
EXPRESSO PAPEL LTDA	FRAMA / FRAMA	155,36
ZEM E ZEM DISTRIBUIDORA DE ALIMENTOS LTDA ME	FRAMA / FRAMA	155,36
A.R SCHUSTER PAPEIS	ACRIMET	155,36
J. C. TROMBELL GOMES & CIA LTDA	FRAMA / PASTA SUSPENS KRAFT	155,36
C F ANTONELLI EIRELI	TIMPEL	155,36

LOTE 97

Item: 1 Quant.: 15 Unidade: UN Val. Ref.: 40,61
Descrição: PENDRIVE 8 Gb

25 de 41

MUNICÍPIO DE IGUATU
IGUATU-PR

Autor	Marca/Modelo	Valor
DIGITO COMERCIAL - EIRELI	multilaser / 8 gb	40,61
ZEM E ZEM DISTRIBUIDORA DE ALIMENTOS LTDA ME	SANDISK / SANDISK	40,61
J. C. TROMBELL GOMES & CIA LTDA	MULTILASER / PENDRIVE 8 Gb	40,61

LOTE 98

Item: 1 Quant.: 30 Unidade: UN Val. Ref.: 27,32
Descrição: PERFURADOR 2 FUIROS ATE 20 FOLHAS

Autor	Marca/Modelo	Valor
A.R SCHUSTER PAPEIS	ONDA	27,32
ZEM E ZEM DISTRIBUIDORA DE ALIMENTOS LTDA ME	LEONORA / LEONORA	27,32
J. C. TROMBELL GOMES & CIA LTDA	MASTER / PERFURADOR 2 FUIROS	27,32

LOTE 99

Item: 1 Quant.: 80 Unidade: UN Val. Ref.: 20,35
Descrição: PILHA AA ALCALINA UNIDADE C/ 4 UN

Autor	Marca/Modelo	Valor
EXPRESSO PAPEL LTDA	RAYOVAC / RAYOVAC	20,35
DIGITO COMERCIAL - EIRELI	elgin / aa	20,35
A.R SCHUSTER PAPEIS	TOSHIBA	20,35
ZEM E ZEM DISTRIBUIDORA DE ALIMENTOS LTDA ME	RAYOVAC / RAYOVAC	20,35
C F ANTONELLI EIRELI	RAYOVAC	20,35
J. C. TROMBELL GOMES & CIA LTDA	RAYOVAC / PILHA AA ALCALINA	20,35

LOTE 100

Item: 1 Quant.: 80 Unidade: UN Val. Ref.: 20,35
Descrição: Pilhas alcalina AAA pct c/ 4 unidades

Autor	Marca/Modelo	Valor
A.R SCHUSTER PAPEIS	TOSHIBA	20,35
DIGITO COMERCIAL - EIRELI	elgin / aaa	20,35
EXPRESSO PAPEL LTDA	RAYOVAC / RAYOVAC	20,35
ZEM E ZEM DISTRIBUIDORA DE ALIMENTOS LTDA ME	RAYOVAC / RAYOVAC	20,35
C F ANTONELLI EIRELI	OURLOUX	20,35
J. C. TROMBELL GOMES & CIA LTDA	RAYOVAC / Pilhas alcalina AAA	20,35

LOTE 101

Item: 1 Quant.: 40 Unidade: UN Val. Ref.: 130,02
Descrição: PILHA C COMUM UNIDADE C/ 24 UN

26 de 41

MUNICÍPIO DE IGUATU
IGUATU-PR

Autor	Marca/Modelo	Valor
EXPRESSO PAPEL LTDA	RAYOVAC / RAYOVAC	130,02
DIGITO COMERCIAL - EIRELI	panasonic / oomum	130,02
C F ANTONELLI EIRELI	RAYOVAC	130,02
ZEM E ZEM DISTRIBUIDORA DE ALIMENTOS LTDA ME	PANASONIC / PANASONIC	130,02
J. C. TROMBELL GOMES & CIA LTDA	RAYOVAC / PILHA C COMUM	130,02

LOTE 102

Item: 1 Quant.: 50 Unidade: UN Val. Ref.: 10,20
Descrição: PINCEL P/ PINTURA ESCOLAR N° 6

Autor	Marca/Modelo	Valor
A.R SCHUSTER PAPEIS	TIGRE	10,20
ZEM E ZEM DISTRIBUIDORA DE ALIMENTOS LTDA ME	KIT / KIT	10,20
J. C. TROMBELL GOMES & CIA LTDA	JOCAR / PINCEL P/ PINTURA ESCOLAR N° 6	10,20

LOTE 103

Item: 1 Quant.: 50 Unidade: UN Val. Ref.: 7,16
Descrição: PINCEL P/ PINTURA ESCOLAR N° 2

Autor	Marca/Modelo	Valor
A.R SCHUSTER PAPEIS	TIGRE	7,16
ZEM E ZEM DISTRIBUIDORA DE ALIMENTOS LTDA ME	TIGRE / TIGRE	7,16
J. C. TROMBELL GOMES & CIA LTDA	JOCAR / PINCEL P/ PINTURA ESCOLAR N° 2	7,16

LOTE 104

Item: 1 Quant.: 30 Unidade: UN Val. Ref.: 18,12
Descrição: PORTA LAPIS E CLIPS

Autor	Marca/Modelo	Valor
A.R SCHUSTER PAPEIS	WALEU	18,12
ZEM E ZEM DISTRIBUIDORA DE ALIMENTOS LTDA ME	WALEU / WALEU	18,12
J. C. TROMBELL GOMES & CIA LTDA	WALEU / PORTA LAPIS E CLIPS	18,12

LOTE 105

Item: 1 Quant.: 250 Unidade: UN Val. Ref.: 3,67
Descrição: REGUA DE PLASTICO 30 cm

27 de 41

MUNICÍPIO DE IGUATU
IGUATU-PR

Autor	Marca/Modelo	Valor
A.R SCHUSTER PAPEIS	ACRIMET	3,67
ZEM E ZEM DISTRIBUIDORA DE ALIMENTOS LTDA ME	ACRIMET / ACRIMET	3,67
J. C. TROMBELL GOMES & CIA LTDA	BANDEIRANTES / REGUA DE PLASTICO	3,67

LOTE 106

Item: 1 Quant.: 40 Unidade: UN Val. Ref.: 193,43
Descrição: TESOURA ESCOLAR 13cm KS125 C/ 24 UNIDADES

Autor	Marca/Modelo	Valor
C F ANTONELLI EIRELI	MASTER PRINT	193,43
DIGITO COMERCIAL - EIRELI	MASTERPRINT / 24UN	191,00
A.R SCHUSTER PAPEIS	CIS	193,43
ZEM E ZEM DISTRIBUIDORA DE ALIMENTOS LTDA ME	CIS / CIS	193,43
J. C. TROMBELL GOMES & CIA LTDA	MASTER / TESOURA ESCOLAR 13cm	193,43

LOTE 107

Item: 1 Quant.: 100 Unidade: UN Val. Ref.: 22,50
Descrição: TESOURA MULTIUSO

Autor	Marca/Modelo	Valor
C F ANTONELLI EIRELI	MASTER PRINT	22,50
DIGITO COMERCIAL - EIRELI	MASTERPRINT / MULT	22,00
A.R SCHUSTER PAPEIS	MASTERPRINT	22,50
ZEM E ZEM DISTRIBUIDORA DE ALIMENTOS LTDA ME	SQ / SQ	22,50
J. C. TROMBELL GOMES & CIA LTDA	MASTER / TESOURA MULTIUSO	22,50

LOTE 108

Item: 1 Quant.: 300 Unidade: UN Val. Ref.: 17,46
Descrição: TINTA GUACHE 250ml

Autor	Marca/Modelo	Valor
EXPRESSO PAPEL LTDA	ACRILEX / ACRILEX	17,46
DIGITO COMERCIAL - EIRELI	LEO E LEO	17,46
A.R SCHUSTER PAPEIS	PIRATININGA	14,46
ZEM E ZEM DISTRIBUIDORA DE ALIMENTOS LTDA ME	ACRILEX / ACRILEX	17,46
J. C. TROMBELL GOMES & CIA LTDA	ACRILEX / TINTA GUACHE 250ml	17,46

LOTE 109

Item: 1 Quant.: 30 Unidade: UN Val. Ref.: 13,04
Descrição: TINTA P/ CARIMBO 40ml

28 de 41

MUNICÍPIO DE IGUATU
IGUATU-PR

Autor	Marca/Modelo	Valor
A.R SCHUSTER PAPEIS	PILOT	13,04
ZEM E ZEM DISTRIBUIDORA DE ALIMENTOS LTDA ME	CONCEPT / CONCEPT	13,04
J. C. TROMBELLI GOMES & CIA LTDA	RADEX / TINTA P/ CARIMBO 40ml	13,04

LOTE 110

Item: 1	Quant.: 15	Unidade: UN	Val. Ref.: 13,04
Descrição: TINTA P/ MARCADOR PERMANENTE 40 ml			

Autor	Marca/Modelo	Valor
ZEM E ZEM DISTRIBUIDORA DE ALIMENTOS LTDA ME	PILOT / PILOT	13,04
J. C. TROMBELLI GOMES & CIA LTDA	COMPACTOR / TINTA P/ MARCADOR PERMANENTE	13,04

LOTE 111

Item: 1	Quant.: 50	Unidade: UN	Val. Ref.: 39,36
Descrição: TRANSFERIDOR PLÁSTICO			

Autor	Marca/Modelo	Valor
A.R SCHUSTER PAPEIS	ACRIMET	39,36
ZEM E ZEM DISTRIBUIDORA DE ALIMENTOS LTDA ME	WALEU / WALEU	39,36
J. C. TROMBELLI GOMES & CIA LTDA	ACRIMEX / TRANSFERIDOR PLÁSTICO	39,36

LOTE 112

Item: 1	Quant.: 80	Unidade: Caixas	Val. Ref.: 27,72
Descrição: GRAMPO TRILHO METAL 80mm C/ 50			

Autor	Marca/Modelo	Valor
EXPRESSO PAPEL LTDA	KIT / KIT	27,72
ZEM E ZEM DISTRIBUIDORA DE ALIMENTOS LTDA ME	JOCAR / JOGAR	27,72
A.R SCHUSTER PAPEIS	YINS	27,72
J. C. TROMBELLI GOMES & CIA LTDA	ACC / GRAMPO TRILHO METAL 80mm	27,72

LOTE 113

Item: 1	Quant.: 200	Unidade: PACOTE	Val. Ref.: 20,79
Descrição: GRAMPO TRILHO LONGO DE PLÁSTICO C/ 50			

Autor	Marca/Modelo	Valor
EXPRESSO PAPEL LTDA	DELLO / DELLO	20,79
ZEM E ZEM DISTRIBUIDORA DE ALIMENTOS LTDA ME	JOCAR / JOGAR	20,79
A.R SCHUSTER PAPEIS	DELO	20,79
J. C. TROMBELLI GOMES & CIA LTDA	DELLO / GRAMPO TRILHO LONGO	20,79

29 de 41

MUNICÍPIO DE HONÓRIO SERPA
HONÓRIO SERPA-PR

PROPOSTAS DO PROCESSO

PREGÃO ELETRÔNICO Nº 55/2022
Processo Administrativo Nº 74/2022
Tipo: REGISTRO DE PREÇO
PREGOEIRO: LUCIO DIEGO GUERRA
Data de Publicação: 19/08/2022 13:21:25

LOTE 1

Item: 1	Quant.: 100	Unidade: CX	Val. Ref.: 7,00
Descrição: ALFINETE PARA MURAL COM CABEÇA CAIXA C/50.			

Autor	Marca/Modelo	Valor
FLC SUPRIMENTOS LTDA ME	BACH	7,00
BELINKI E SOUZA LTDA	JOCAR / JOGAR	6,00

LOTE 2

Item: 2	Quant.: 20	Unidade: UN	Val. Ref.: 11,00
Descrição: ALMOFADA PARA CARIMBO Nº 2 PRETA, 5,9X9,4 CM			

Autor	Marca/Modelo	Valor
MAED COMERCIO E SERVIÇOS ADMINISTRATIVOS BRW / Almoftada LTDA		10,99
BELINKI E SOUZA LTDA	RADEX / RADEX	10,00
FLC SUPRIMENTOS LTDA ME	MASTERPRINT	11,00

LOTE 3

Item: 3	Quant.: 50	Unidade: UN	Val. Ref.: 11,67
Descrição: ALMOFADA PARA CARIMBO Nº 2 PRETA, 5,9X9,4 CM			

Autor	Marca/Modelo	Valor
BELINKI E SOUZA LTDA	RADEX / RADEX	11,00
MAED COMERCIO E SERVIÇOS ADMINISTRATIVOS BRW / almoftada LTDA		11,66
FLC SUPRIMENTOS LTDA ME	MASTERPRINT	11,67

LOTE 4

Item: 4	Quant.: 50	Unidade: UN	Val. Ref.: 6,33
Descrição: APAGADOR COM ESTOJO DE MADEIRA 7X18 CM			

Autor	Marca/Modelo	Valor
BELINKI E SOUZA LTDA	SOUZA / SOUZA	6,00
FLC SUPRIMENTOS LTDA ME	SOUZA	6,33

LOTE 5

Item: 5	Quant.: 100	Unidade: UN	Val. Ref.: 1,17
Descrição: APONTADOR ESCOLAR QUADRADO EM PLÁSTICO, SIMPLES, SEM DEPOSITO, CORES VARIADAS.			

1 de 31

MUNICÍPIO DE IGUATU
IGUATU-PR



Item: 1	Quant.: 70	Unidade: PACOTE	Val. Ref.: 65,83
Descrição: PLÁSTICO OFÍCIO MÍDIO C/ 100			

Autor	Marca/Modelo	Valor
A.R SCHUSTER PAPEIS	DAC	65,83
ZEM E ZEM DISTRIBUIDORA DE ALIMENTOS LTDA ME	ACP / ACP	65,83
J. C. TROMBELLI GOMES & CIA LTDA	ACP / PLÁSTICO OFÍCIO MÍDIO	65,83

LOTE 115

Item: 1	Quant.: 80	Unidade: PACOTE	Val. Ref.: 13,32
Descrição: VISOR PARA PASTA SUSPENSADA C/ 50			

Autor	Marca/Modelo	Valor
A.R SCHUSTER PAPEIS	DELLO	13,32
ZEM E ZEM DISTRIBUIDORA DE ALIMENTOS LTDA ME	DELLO / DELLO	13,32
J. C. TROMBELLI GOMES & CIA LTDA	DELLO / VISOR PARA PASTA SUSPENSADA	13,32

LOTE 116

Item: 1	Quant.: 30	Unidade: Rolos	Val. Ref.: 136,14
Descrição: VELCROS ROLO COM 25 M			

Autor	Marca/Modelo	Valor
A.R SCHUSTER PAPEIS	CIRCULO	136,14
DIGITO COMERCIAL - EIRELI	HOOK / 25M	134,00
J. C. TROMBELLI GOMES & CIA LTDA	HOOK LOOP / VELCROS ROLO	136,14

LOTE 117

Item: 1	Quant.: 750	Unidade: Caixas	Val. Ref.: 249,53
Descrição: SULF A4 75GR BRANCO C/ 5000 FLS			

Autor	Marca/Modelo	Valor
ELF SUPRIMENTOS PARA ESCRITÓRIO LTDA	chamex / solution	249,53
ZEM E ZEM DISTRIBUIDORA DE ALIMENTOS LTDA ME	CHAMEX / CHAMEX	249,53
EXPRESSO PAPEL LTDA	CHAMEX / CHAMEX	249,53
SIDICLEI DE ALMEIDA SOUZA 27472402826	chamex	249,53
DICAPEL PAPEIS E EMBALAGENS LTDA	CHAMEX / SOLUTION	249,50
J. C. TROMBELLI GOMES & CIA LTDA	NOBILY / SULF A4 75GR	249,53
A.R SCHUSTER PAPEIS	MACA/UN	249,53

DOCUMENTOS ANEXADOS

30 de 41

MUNICÍPIO DE HONÓRIO SERPA
HONÓRIO SERPA-PR

Autor	Marca/Modelo	Valor
BELINKI E SOUZA LTDA	GATTE / GATTE	1,00
MAED COMERCIO E SERVIÇOS ADMINISTRATIVOS BRW / Apontador LTDA		1,16
FLC SUPRIMENTOS LTDA ME	LEONORA	1,17

LOTE 6

Item: 6	Quant.: 50	Unidade: CX	Val. Ref.: 40,63
Descrição: APONTADOR ESCOLAR QUADRADO EM PLÁSTICO, SIMPLES, SEM DEPOSITO, CORES VARIADAS.			

Autor	Marca/Modelo	Valor
BELINKI E SOUZA LTDA	GATTE / GATTE	40,00
MAED COMERCIO E SERVIÇOS ADMINISTRATIVOS BRW / Apontador LTDA		40,82
FLC SUPRIMENTOS LTDA ME	LEONORA	40,63

LOTE 7

Item: 7	Quant.: 1.000	Unidade: UN	Val. Ref.: 10,67
Descrição: ARQUIVO MORTO (CAIXA DE PLÁSTICO)			

Autor	Marca/Modelo	Valor
BELINKI E SOUZA LTDA	POLIBRAS / POLIBRAS	10,00
FLC SUPRIMENTOS LTDA ME	POLIBRAS	10,67

LOTE 8

Item: 8	Quant.: 100	Unidade: UN	Val. Ref.: 12,83
Descrição: BALÃO TIPO CANUDO, EMBALAGEM COM 50 UNIDADES.			

Autor	Marca/Modelo	Valor
BELINKI E SOUZA LTDA	SR / SR	12,00
FLC SUPRIMENTOS LTDA ME	SAD ROQUE	12,83

LOTE 9

Item: 9	Quant.: 100	Unidade: UN	Val. Ref.: 12,27
Descrição: BALÕES DE LÁTEX COLORIDOS TAMANHO 7 LISO BEM. COM 50 UNIDADE			

Autor	Marca/Modelo	Valor
BELINKI E SOUZA LTDA	SR / SR	12,00
FLC SUPRIMENTOS LTDA ME	SAD ROQUE	12,27

LOTE 10

Item: 10	Quant.: 50	Unidade: UN	Val. Ref.: 29,63
Descrição: BARBANTE ECOLÓGICO CRU - 454M N°08			

Autor	Marca/Modelo	Valor
BELINKI E SOUZA LTDA	EUROROMA / EUROROMA	29,00
FLC SUPRIMENTOS LTDA ME	PIRA	29,63

LOTE 11

Item: 11	Quant.: 2.000	Unidade: UN	Val. Ref.: 1,20
Descrição: BASTÃO DE COLA QUENTE FINO TRANSPARENTE			

2 de 31

MUNICÍPIO DE HONÓRIO SERPA
HONÓRIO SERPA-PR

Autor	Marca/Modelo	Valor
BELINKI E SOUZA LTDA	MARES / MARES	1,30
FLC SUPRIMENTOS LTDA ME	POLIBRAS	1,37
LOTE 32		
Item: 32	Quant.: 30	Unidade: CX
Descrição: CLIPS 1/0 GALVANIZADO, EMBALAGEM DE 500 GRAMAS		
Item: 32	Quant.: 30	Unidade: CX
Descrição: CLIPS 6/0 GALVANIZADO, EMBALAGEM DE 500 GRAMAS		
Item: 33	Quant.: 30	Unidade: CX
Descrição: CLIPS Nº 3/0 CAIXA COM 50 UNIDADES		
Item: 34	Quant.: 30	Unidade: CX
Descrição: CLIPS Nº 4/0 CAIXA FABRICADO COM AÇO REVESTIDO (CAIXA COM 500 GR)		
Item: 35	Quant.: 30	Unidade: CX
Descrição: CLIPS Nº 8/0 (CONTÉM 25 UNIDADES) FABRICADO COM ARAME DE AÇOS REVESTIDO		
Item: 36	Quant.: 30	Unidade: CX
Descrição: CLIPS Nº 2/0 (CONTÉM 720 UNIDADES) FABRICADO COM ARAME DE AÇO REVESTIDO (CAIXA 500 GRAMAS).		
Item: 37	Quant.: 30	Unidade: CX
Descrição: CLIPS Nº 2/0 (CONTÉM 720 UNIDADES) FABRICADO COM ARAME DE AÇO REVESTIDO (CAIXA 500 GRAMAS).		

7 de 31

MUNICÍPIO DE HONÓRIO SERPA
HONÓRIO SERPA-PR

Item: 44	Quant.: 50	Unidade: CX	Val. Ref.: 11,63
Descrição: COLCHETES Nº 15 C 72 UNID LATONADO			
Autor	Marca/Modelo	Valor	
BELINKI E SOUZA LTDA	BACCHI / BACCHI	11,00	
FLC SUPRIMENTOS LTDA ME	BACCHI	11,63	
LOTE 45			
Item: 45	Quant.: 30	Unidade: UN	Val. Ref.: 327,30
Descrição: CONJUNTO DE PINÇÉIS PARA PINTURA EM TELA, COM 06 UNIDADES			
Autor	Marca/Modelo	Valor	
BELINKI E SOUZA LTDA	KIT / KIT	320,00	
FLC SUPRIMENTOS LTDA ME	LEONORA	327,00	
LOTE 46			
Item: 46	Quant.: 150	Unidade: UN	Val. Ref.: 2,77
Descrição: CORRETIVO LIQUIDO A BASE DE ÁGUA VEICULO AQUOSO.DISPERSANTES E DIÓXIDO DE TITÂNIO.			
Autor	Marca/Modelo	Valor	
BELINKI E SOUZA LTDA	FRAMA / FRAMA	2,70	
FLC SUPRIMENTOS LTDA ME	LEONORA	2,77	
LOTE 47			
Item: 47	Quant.: 200	Unidade: PCT	Val. Ref.: 6,93
Descrição: ESPETO DE BAMBU DE 30CM, SENDO PACOTE COM 50UNIDADES			
Autor	Marca/Modelo	Valor	
BELINKI E SOUZA LTDA	NATURAL / NATURAL	6,90	
FLC SUPRIMENTOS LTDA ME	NATURAL	6,93	
LOTE 48			
Item: 48	Quant.: 1.000	Unidade: UN	Val. Ref.: 0,16
Descrição: ENVELOPE OFICIO 11X22CM			
Autor	Marca/Modelo	Valor	
BELINKI E SOUZA LTDA	RP / RP	0,15	
FLC SUPRIMENTOS LTDA ME	SCRITY	0,16	
LOTE 49			
Item: 49	Quant.: 1.000	Unidade: UN	Val. Ref.: 0,53
Descrição: ENVELOPES BRANCO A4 32 X 23			
Autor	Marca/Modelo	Valor	
BELINKI E SOUZA LTDA	RP / RP	0,50	
FLC SUPRIMENTOS LTDA ME	SCRITY	0,53	
LOTE 50			
Item: 50	Quant.: 500	Unidade: UN	Val. Ref.: 0,23
Descrição: ENVELOPES CARTA 11X16 CM			

9 de 31

MUNICÍPIO DE HONÓRIO SERPA
HONÓRIO SERPA-PR



Item: 38	Quant.: 60	Unidade: UN	Val. Ref.: 12,83
Descrição: COLA BRANCA 1 KG, EXTRA			
Autor	Marca/Modelo	Valor	
BELINKI E SOUZA LTDA	PIRA / PIRA	12,00	
FLC SUPRIMENTOS LTDA ME	LEONORA	12,83	
LOTE 39			
Item: 39	Quant.: 1.000	Unidade: UN	Val. Ref.: 1,93
Descrição: COLA BRANCA ESCOLAR (EMB. COM 40 GRAMAS).			
Autor	Marca/Modelo	Valor	
BELINKI E SOUZA LTDA	PIRA / PIRA	1,90	
FLC SUPRIMENTOS LTDA ME	LEONORA	1,93	
LOTE 40			
Item: 40	Quant.: 150	Unidade: UN	Val. Ref.: 2,10
Descrição: COLA BRANCA LIQUIDA COMPOSIÇÃO A BASE DE PVA. NÃO TÓXICA LAVAVEL EMBALAGEM 90 GRAMAS			
Autor	Marca/Modelo	Valor	
BELINKI E SOUZA LTDA	PIRA / PIRA	2,00	
FLC SUPRIMENTOS LTDA ME	LEONORA	2,10	
LOTE 41			
Item: 41	Quant.: 50	Unidade: UN	Val. Ref.: 19,63
Descrição: COLA DE CONTATO IDEAL PARA E.V.A, PAPEL, CORTIÇA, MADEIRA, ISOPOR, NÃO TÓXICA, COMP. EMULSÃO DE AOPOLIMENTO ACRILICO E ESTIRENO BUTADIENO CARBOXILADO, PESO LIQUIDO 40 G			
Autor	Marca/Modelo	Valor	
BELINKI E SOUZA LTDA	PIRA / PIRA	19,00	
FLC SUPRIMENTOS LTDA ME	MAKE	19,63	
LOTE 42			
Item: 42	Quant.: 150	Unidade: UN	Val. Ref.: 5,63
Descrição: COLA EM BASTÃO, PESO LIQUIDO 40 GRAMAS PRIMEIRA QUALIDADE			
Autor	Marca/Modelo	Valor	
BELINKI E SOUZA LTDA	LEO / LEO	5,00	
FLC SUPRIMENTOS LTDA ME	MAKE	5,63	
LOTE 43			
Item: 43	Quant.: 300	Unidade: UN	Val. Ref.: 7,56
Descrição: COLA GLITER NAS CORES VERMELHA, AZUL, PRATA, DOURADA, VERDE, TRANSPARENTE, COMPOSIÇÃO: RESINA DE PVA, GLITER E CONSERVANTES TIPO BENZOTIAZOL, NÃO TÓXICA. TUBO COM NO MÍNIMO 35 GRAMAS.			
Autor	Marca/Modelo	Valor	
BELINKI E SOUZA LTDA	ACRILEX / ACRILEX	7,50	
FLC SUPRIMENTOS LTDA ME	LEONORA	7,56	
LOTE 44			

8 de 31

MUNICÍPIO DE HONÓRIO SERPA
HONÓRIO SERPA-PR

Autor	Marca/Modelo	Valor	
BELINKI E SOUZA LTDA	RP / RP	0,23	
FLC SUPRIMENTOS LTDA ME	SCRITY	0,23	
LOTE 51			
Item: 51	Quant.: 500	Unidade: UN	Val. Ref.: 2,10
Descrição: ESPIRAL PARA ENCADERNAÇÃO TAMANHOS DE 07MM A 50MM			
Autor	Marca/Modelo	Valor	
BELINKI E SOUZA LTDA	MARES / MARES	2,00	
FLC SUPRIMENTOS LTDA ME	POLIBRAS	2,10	
LOTE 52			
Item: 52	Quant.: 100	Unidade: UN	Val. Ref.: 3,10
Descrição: EXTRATOR DE GRAMPOS EM INOX PRIMEIRA QUALIDADE			
Autor	Marca/Modelo	Valor	
BELINKI E SOUZA LTDA	CARBIRINK / CARBRINK	3,00	
FLC SUPRIMENTOS LTDA ME	LEONORA	3,10	
LOTE 53			
Item: 53	Quant.: 10	Unidade: UN	Val. Ref.: 105,33
Descrição: FICHÁRIO COM BASE METALICA COR GRAFITE. TAMPAS EM POLIESTIRENO NA COR FUME, FIXADA COM REBITE EM AÇO, UTILIZADO PARA FICHAS PADRONIZADAS 6" X 9", MEDIDAS APROXIMADAS: 300X260X182MM			
Autor	Marca/Modelo	Valor	
BELINKI E SOUZA LTDA	ACRINIL / ACRINIL	100,00	
LOTE 54			
Item: 54	Quant.: 150	Unidade: UN	Val. Ref.: 2,77
Descrição: FITA ADESIVA 12 MM X 50 M			
Autor	Marca/Modelo	Valor	
FLC SUPRIMENTOS LTDA ME	FITPEL	2,77	
BELINKI E SOUZA LTDA	FITPEL / FITPEL	2,70	
LOTE 55			
Item: 55	Quant.: 30	Unidade: UN	Val. Ref.: 16,17
Descrição: FITA ADESIVA DUPLA FACE FIXA FORTE, 24MMX1,5M.			
Autor	Marca/Modelo	Valor	
FLC SUPRIMENTOS LTDA ME	FITPEL	15,17	
BELINKI E SOUZA LTDA	ADELBRAS / ADELBRAS	16,00	
LOTE 56			
Item: 56	Quant.: 100	Unidade: UN	Val. Ref.: 4,17
Descrição: FITA ADESIVA MARROM 48 MM X 50 M			
Autor	Marca/Modelo	Valor	
FLC SUPRIMENTOS LTDA ME	FITPEL	4,17	
BELINKI E SOUZA LTDA	FITPEL / FITPEL	4,00	

10 de 31



MUNICIPIO DE HONORIO SERPA
HONÓRIO SERPA-PR

Item: 57 Quant.: 200 Unidade: UN LOTE 57 Val. Ref.: 4,17
Descrição: FITA ADESIVA TRANSPARENTE 48 MM X 50 M.

Autor	Marca/Modelo	Valor
FLC SUPRIMENTOS LTDA ME	FITPEL	4,17
BELINKI E SOUZA LTDA	FITPEL / FITPEL	4,00

Item: 58 Quant.: 100 Unidade: UN LOTE 58 Val. Ref.: 15,20
Descrição: FITA CREPE ADESIVA (48MMX50M). A BASE DE RESINA E BORRACHA, ESPESSURA DE 0,15 MM NA COR CREME, PARA USO GERAL

Autor	Marca/Modelo	Valor
FLC SUPRIMENTOS LTDA ME	FITPEL	15,20
BELINKI E SOUZA LTDA	FITPEL / FITPEL	15,00

Item: 59 Quant.: 100 Unidade: UN LOTE 59 Val. Ref.: 5,87
Descrição: FITA CREPE ADESIVA (18MMX50M). A BASE DE RESINA E BORRACHA, ESPESSURA DE 0,15 MM NA COR CREME, PARA USO GERAL

Autor	Marca/Modelo	Valor
FLC SUPRIMENTOS LTDA ME	FITPEL	5,87
BELINKI E SOUZA LTDA	FITPEL / FITPEL	5,80

Item: 60 Quant.: 50 Unidade: UN LOTE 60 Val. Ref.: 7,63
Descrição: FITA DUPLA-FACE PEQUENA 12X30M

Autor	Marca/Modelo	Valor
FLC SUPRIMENTOS LTDA ME	FITPEL	7,63
BELINKI E SOUZA LTDA	FITPEL / FITPEL	7,00

Item: 61 Quant.: 15 Unidade: CX LOTE 61 Val. Ref.: 28,30
Descrição: FITA P/IMPRESSORA MATRICIAL EPSON LX 300 + II (EMB COM 02 UNID)

Autor	Marca/Modelo	Valor
FLC SUPRIMENTOS LTDA ME	MASTERPRINT	28,30
BELINKI E SOUZA LTDA	MASTERPRINT / MASTERPRINT	28,00

Item: 62 Quant.: 300 Unidade: UN LOTE 62 Val. Ref.: 1,20
Descrição: FOLHA DE CARTOLINA CORES SORTIDAS

Autor	Marca/Modelo	Valor
FLC SUPRIMENTOS LTDA ME	VMP	1,20
BELINKI E SOUZA LTDA	ALLOFORM / ALLOFORM	1,10

Item: 63 Quant.: 300 Unidade: UN LOTE 63 Val. Ref.: 6,63
Descrição: FOLHA DE EVA ATOALHADO, FOLHA DE 60X40CM, VARIAS CORES.

11 de 31

MUNICIPIO DE HONORIO SERPA
HONÓRIO SERPA-PR

Autor	Marca/Modelo	Valor
FLC SUPRIMENTOS LTDA ME	MAKE	6,63
BELINKI E SOUZA LTDA	MAKE / MAKE	6,00

Item: 64 Quant.: 300 Unidade: UN LOTE 64 Val. Ref.: 8,50
Descrição: FOLHA DE EVA ESTAMPADO, FOLHA DE 60X40CM, VARIAS CORES.

Autor	Marca/Modelo	Valor
FLC SUPRIMENTOS LTDA ME	MAKE	8,50
BELINKI E SOUZA LTDA	MAKE / MAKE	8,00

Item: 65 Quant.: 300 Unidade: UN LOTE 65 Val. Ref.: 8,56
Descrição: FOLHA DE EVA LISTRADO, FOLHA DE 60X40CM, VARIAS CORES

Autor	Marca/Modelo	Valor
FLC SUPRIMENTOS LTDA ME	MAKE	8,56
BELINKI E SOUZA LTDA	MAKE / MAKE	8,00

Item: 66 Quant.: 500 Unidade: UN LOTE 66 Val. Ref.: 3,23
Descrição: FOLHAS DE E.V.A. 60X40 CM COM 1MM DE ESPESSURA CORES VARIADAS

Autor	Marca/Modelo	Valor
FLC SUPRIMENTOS LTDA ME	MAKE	3,23
BELINKI E SOUZA LTDA	MAKE / MAKE	3,20

Item: 67 Quant.: 300 Unidade: CX LOTE 67 Val. Ref.: 4,99
Descrição: GIZ DE CERA PEQUENA CXC/ 12 UNIDADES

Autor	Marca/Modelo	Valor
FLC SUPRIMENTOS LTDA ME	LEONORA	4,99
BELINKI E SOUZA LTDA	DELTA / DELTA	4,90

Item: 68 Quant.: 5 Unidade: UN LOTE 68 Val. Ref.: 185,93
Descrição: GRAMPEADOR DE MESA, PROFISSIONAL, ESTRUTURA METALICA, BASE DE AÇO COM ACABAMENTO EM PINTURA, COM CABO ANATOMICO, GRAMPO: 23/8-13, 23/10, 23/13, 24/8, 24/10, COM CAPACIDADE DE GRAMPEAR 110 FOLHAS A 240 FOLHAS.

Autor	Marca/Modelo	Valor
FLC SUPRIMENTOS LTDA ME	MAKE	185,93
BELINKI E SOUZA LTDA	GL / GL	180,00

Item: 69 Quant.: 50 Unidade: UN LOTE 69 Val. Ref.: 36,66
Descrição: GRAMPEADOR EM METAL (GRAMPOS 26/6) 20 FOLHAS , DE MESA ALICATE

12 de 31

MUNICIPIO DE HONORIO SERPA
HONÓRIO SERPA-PR

Autor	Marca/Modelo	Valor
FLC SUPRIMENTOS LTDA ME	MAKE	36,66
BELINKI E SOUZA LTDA	CLASSE / CLASSE	36,00

Item: 70 Quant.: 30 Unidade: CX LOTE 70 Val. Ref.: 26,26
Descrição: GRAMPO 23/8 INDICADO PARA GRAMPEAR ATÉ 240 FLS CAIXA COM 5.000 UN

Autor	Marca/Modelo	Valor
FLC SUPRIMENTOS LTDA ME	MAKE	26,26
BELINKI E SOUZA LTDA	GL / GL	26,00

Item: 71 Quant.: 50 Unidade: PCT LOTE 71 Val. Ref.: 22,33
Descrição: GRAMPO TRILHO PLASTICO ESTENDIDO 80 MM C/ 50 UN P/ PASTAS

Autor	Marca/Modelo	Valor
FLC SUPRIMENTOS LTDA ME	BACH	22,33
BELINKI E SOUZA LTDA	GL / GL	22,00

Item: 72 Quant.: 100 Unidade: CX LOTE 72 Val. Ref.: 11,32
Descrição: GRAMPOS 26/6 INDICADOR PARA GRAMPEAR ATÉ 20 FOLHAS, PAPEL 75G/M2, GALVANIZADOS, TIPO ACOBREADO EMBALAGEM COM 5.000 UNIDADES

Autor	Marca/Modelo	Valor
FLC SUPRIMENTOS LTDA ME	BACH	11,32
BELINKI E SOUZA LTDA	GL / GL	11,00

Item: 73 Quant.: 600 Unidade: CX LOTE 73 Val. Ref.: 18,99
Descrição: LAPIS DE COR, NO FORMATO HEXAGONAL, Sextavado MEDINDO (175 X 6,9) MM (COMPR.X DIAM.) MÍNIMO, E MINA DE 3MM DIAMETRO, ATOXICO, ACONDICIONADO EM CAIXA COM Cores mais vivas e intensas. 12 CORES SENDO: 1 TOM DE ROSA, 2 DE VERDE 2 AZUL, 1 PRETO, 1 VERMELHO, 1 LARANJA, 1 AMARELO, 1 MARROM, 1 CINZA, 1 VIOLETA Madeira 100% reflorestada e certificada FSC Mina macia e resistente Conteúdo da Embalagem 12 lápis de cor 2 lápis / 1 borracha / 1 apontador

Autor	Marca/Modelo	Valor
FLC SUPRIMENTOS LTDA ME	FABER CASTEL	18,99
BELINKI E SOUZA LTDA	MULTICOLOR / MULTICOLOR	18,00

Item: 74 Quant.: 80 Unidade: CX LOTE 74 Val. Ref.: 85,93
Descrição: LÁPIS VERDE REDONDO, DE ESCREVER HB Nº 2 ULTRA RESISTENTE, NÃO TÓXICO E NÃO PERECÍVEL - COMPOSIÇÃO: MATERIAL CERÂMICO, GRAFITE, MADEIRA PLANTADA, (CAIXA COM 144 UNIDADES)

Autor	Marca/Modelo	Valor
FLC SUPRIMENTOS LTDA ME	MASTERPRINT	85,93
BELINKI E SOUZA LTDA	GATTE / GATTE	85,00

Item: 75 Quant.: 80 Unidade: UN LOTE 75 Val. Ref.: 16,53

13 de 31

MUNICIPIO DE HONORIO SERPA
HONÓRIO SERPA-PR

Descrição: LIVRO ATA CONTENDO 100 FOLHAS - 205 X 300MM

Autor	Marca/Modelo	Valor
FLC SUPRIMENTOS LTDA ME	SAO DOMINGOS	16,53
BELINKI E SOUZA LTDA	SD / SD	16,00

Item: 76 Quant.: 50 Unidade: UN LOTE 76 Val. Ref.: 21,32
Descrição: LIVRO CAIXA, (220X320MM), CAPA DURA 1250G/M2, 100FLS, 56G/M2

Autor	Marca/Modelo	Valor
FLC SUPRIMENTOS LTDA ME	SAO DOMINGOS	21,32
BELINKI E SOUZA LTDA	SD / SD	21,00

Item: 77 Quant.: 50 Unidade: UN LOTE 77 Val. Ref.: 21,33
Descrição: LIVRO PÔNTO OFICIO 100 FOLHAS CAPA DURA

Autor	Marca/Modelo	Valor
FLC SUPRIMENTOS LTDA ME	SAO DOMINGOS	21,33
BELINKI E SOUZA LTDA	SD / SD	21,00

Item: 78 Quant.: 80 Unidade: UN LOTE 78 Val. Ref.: 16,33
Descrição: LIVRO PROTOCOLO, PAPEL ALCALINO BRANCO, 100 FLS, 75G/M2 22X16, CAPA DURA, REVESTIDO DE MATERIAL SINTETICO IMPERMEAVEL, COR PRETA, COSTURADO, IMPRESSÃO FRENTE E VERSO, NUMERAÇÃO NA FRENTE, TERMO DE ABERTURA E ENCERRAMENTO

Autor	Marca/Modelo	Valor
FLC SUPRIMENTOS LTDA ME	SAO DOMINGOS	16,33
BELINKI E SOUZA LTDA	SD / SD	16,00

Item: 79 Quant.: 250 Unidade: CX LOTE 79 Val. Ref.: 6,30
Descrição: MASSA DE MODELAR CX C/ 12 CORES 180G NÃO TÓXICA Características do Produto A massa de modelar é macia, reutilizável e não tóxica Informações constantes do selo, conforme Portaria Inmetro Nº 333/2012: Segurança, Compulsório, Registro 000777/2013, INNAC0061, INMETRO

Autor	Marca/Modelo	Valor
FLC SUPRIMENTOS LTDA ME	ACRILEX	6,30
BELINKI E SOUZA LTDA	ACRILEX / ACRILEX	6,00

Item: 80 Quant.: 50 Unidade: UN LOTE 80 Val. Ref.: 9,93
Descrição: MOLHADOR DE DEDOS 12 GRAMAS, EMBALAGEM COM 03 UNIDADES

Autor	Marca/Modelo	Valor
FLC SUPRIMENTOS LTDA ME	VALEW	9,93
BELINKI E SOUZA LTDA	CARBRINK / CARBRINK	9,00

Item: 81 Quant.: 50 Unidade: PCT LOTE 81 Val. Ref.: 65,99
Descrição: PAPEL BRANCO A3,FORMATO: A3,MEDIDA: 30,5X45,5CM, C/500 FLS

14 de 31

MUNICÍPIO DE HONÓRIO SERPA
HONÓRIO SERPA-PR

LOTE 106			
Item: 106	Quant.: 30	Unidade: UN	Val. Ref.: 5,66
Descrição: PINCEL MARCADOR PARA RETRO PROJETO TINTA PERMANENTE PONTA FINA 1,0 MM.			
Autor	Marca/Modelo	Valor	
BELINKI E SOUZA LTDA	LIKE / LIKE	5,00	
FLC SUPRIMENTOS LTDA ME	GRAMPLINE	5,56	

LOTE 107			
Item: 107	Quant.: 100	Unidade: UN	Val. Ref.: 15,63
Descrição: PINCEL PARA QUADRO BRANCO RECARREGÁVEL COR AZUL BT-PONTA MACIA QUE NÃO DANIFICA O QUADRO FEITO COM TINTA ESPECIAL QUE APAGA FACILMENTE. PONTA ACRÍLICO 6,0 MM ESPESSURA DE ESCRITA 2,3 MM,REFIL E PONTA SUBSTITUÍVEIS.			
Autor	Marca/Modelo	Valor	
BELINKI E SOUZA LTDA	PILOT / PILOT	15,00	
FLC SUPRIMENTOS LTDA ME	RADEX	15,63	

LOTE 108			
Item: 108	Quant.: 30	Unidade: UN	Val. Ref.: 21,33
Descrição: PISTOLA DE COLA QUENTE 1ª QUALIDADE PEQUENA			
Autor	Marca/Modelo	Valor	
BELINKI E SOUZA LTDA	CLASSE / CLASSE	21,00	
FLC SUPRIMENTOS LTDA ME	MAKE	21,33	

LOTE 109			
Item: 109	Quant.: 50	Unidade: UN	Val. Ref.: 25,29
Descrição: PISTOLAS DE COLA QUENTE, MATERIAL PLÁSTICO BIVOLT 15 WATS TAMANHO GRANDE.			
Autor	Marca/Modelo	Valor	
BELINKI E SOUZA LTDA	CLASSE / CLASSE	25,00	
FLC SUPRIMENTOS LTDA ME	MAKE	25,29	

LOTE 110			
Item: 110	Quant.: 100	Unidade: UN	Val. Ref.: 8,93
Descrição: PLACAS DE ISOPOR 1METRO X 5020 MM			
Autor	Marca/Modelo	Valor	
BELINKI E SOUZA LTDA	PLACTERM / PLACTERM	8,90	
FLC SUPRIMENTOS LTDA ME	ISOTERM	8,93	

LOTE 111			
Item: 111	Quant.: 50	Unidade: UN	Val. Ref.: 15,93
Descrição: PORTA LAPIS/CLIPS/LEMBRETES, ARAMADO.			
Autor	Marca/Modelo	Valor	
BELINKI E SOUZA LTDA	ACRINIL / ACRINIL	15,90	
FLC SUPRIMENTOS LTDA ME	DALAVALLE	15,93	

LOTE 112			
Item: 112	Quant.: 100	Unidade: UN	Val. Ref.: 15,93
Descrição: PRANCHETA - TAMANHO OFÍCIO (23 CM X 34CM.			

19 de 31

MUNICÍPIO DE HONÓRIO SERPA
HONÓRIO SERPA-PR

Descrição: TESOURA PICOTAR 21CM, Tesoura de Picotar para Papel e Tecidos. Comprimento: 8,5 Polegadas, 22Cm			
Autor	Marca/Modelo	Valor	
BELINKI E SOUZA LTDA	GATTE / GATTE	50,00	
FLC SUPRIMENTOS LTDA ME	MAKE	50,00	

LOTE 121			
Item: 121	Quant.: 20	Unidade: UN	Val. Ref.: 42,00
Descrição: TINTA A ÓLEO COLORS CLASSIC NAS CORES: BRANCO, PELE, PRETO, MARROM, AZUL, ROSA, VERDE, AMARELO, VERMELHO, ROXO, LARANJA, EMBALAGEM DE 37 ML.			
Autor	Marca/Modelo	Valor	
BELINKI E SOUZA LTDA	ACRILEX / ACRILEX	41,00	
FLC SUPRIMENTOS LTDA ME	COLORSET	42,00	

LOTE 122			
Item: 122	Quant.: 20	Unidade: UN	Val. Ref.: 8,39
Descrição: TINTA A ÓLEO COLORS CLASSIC NAS CORES: BRANCO, PELE, PRETO, MARROM, AZUL, ROSA, VERDE, AMARELO, VERMELHO, ROXO, LARANJA, EMBALAGEM DE 120ML			
Autor	Marca/Modelo	Valor	
BELINKI E SOUZA LTDA	ACRILEX / ACRILEX	8,00	
FLC SUPRIMENTOS LTDA ME	COLORSET	8,39	

LOTE 123			
Item: 123	Quant.: 30	Unidade: UN	Val. Ref.: 26,66
Descrição: TINTA DIMENSIONAL RELEVO 3D 35ML, NAS VERSÕES BRILLIANT, METALIC, GLITTER E ACQUA, EM DIVERSAS CORES. SENDO 12 UNIDADES DE CADA VERSÃO			
Autor	Marca/Modelo	Valor	
FLC SUPRIMENTOS LTDA ME	ACHILEX	26,66	

LOTE 125			
Item: 125	Quant.: 30	Unidade: UN	Val. Ref.: 19,99
Descrição: TINTA PARA CARIMBO DE BORRACHA PRETA FRASCO COM MÍNIMO DE 40ML.			
Autor	Marca/Modelo	Valor	
BELINKI E SOUZA LTDA	RADEX / RADEX	19,00	
FLC SUPRIMENTOS LTDA ME	RADEX	19,99	

LOTE 126			
Item: 126	Quant.: 30	Unidade: UN	Val. Ref.: 11,99
Descrição: TINTA SPRAY 400 ML (VÁRIAS CORES)			
Autor	Marca/Modelo	Valor	
FLC SUPRIMENTOS LTDA ME	COLORSET	11,99	

LOTE 127			
Item: 127	Quant.: 100	Unidade: CX	Val. Ref.: 5,83
Descrição: TINTA TEMPERA GUACHE, CAIXA COM 6 VIDROS DE 15ML PRIMEIRA QUALIDADE Informações constantes do selo, conforme Portaria Inmetro Nº 333/2012; Segurança, Compulsório, Registro 003631/2013, INNAC0061, INMETRO Características do Produto Tinta lavável: não mancha o uniforme e estimula a criatividade. Cores vivas e miscíveis. Frasco inquebrável com tampa de rosca			

21 de 31

MUNICÍPIO DE HONÓRIO SERPA
HONÓRIO SERPA-PR



Autor	Marca/Modelo	Valor
BELINKI E SOUZA LTDA	ACRINIL / ACRINIL	15,00
FLC SUPRIMENTOS LTDA ME	ACRIMET	15,93

LOTE 114			
Item: 114	Quant.: 30	Unidade: UN	Val. Ref.: 7,49
Descrição: REFIL PARA CARIMBO AUTO-ENTINTADO.			
Autor	Marca/Modelo	Valor	
FLC SUPRIMENTOS LTDA ME	RADEX	7,49	

LOTE 115			
Item: 115	Quant.: 30	Unidade: UN	Val. Ref.: 3,93
Descrição: RÉGUA EM ALUMÍNIO.			
Autor	Marca/Modelo	Valor	
BELINKI E SOUZA LTDA	LIKE / LIKE	3,90	
FLC SUPRIMENTOS LTDA ME	LEONORA	3,93	

LOTE 116			
Item: 116	Quant.: 400	Unidade: UN	Val. Ref.: 21,93
Descrição: RÉGUA PLÁSTICA (CRISTAL - 30 CM)			
Autor	Marca/Modelo	Valor	
BELINKI E SOUZA LTDA	ACRINIL / ACRINIL	21,00	
FLC SUPRIMENTOS LTDA ME	LEONORA	21,93	

LOTE 117			
Item: 117	Quant.: 50	Unidade: CX	Val. Ref.: 24,00
Descrição: SACO PLÁSTICO PARA PASTA CATALOGO ACP ESPESSURA FINA 0,05 MM 4 FUROS. 50 UNIDADES			
Autor	Marca/Modelo	Valor	
BELINKI E SOUZA LTDA	DAC / DAC	24,00	
FLC SUPRIMENTOS LTDA ME	ACP	24,00	

LOTE 118			
Item: 118	Quant.: 100	Unidade: UN	Val. Ref.: 16,39
Descrição: SENBAMBOLÉ COLORIDO P. M E G ARRO DE PLÁSTICO PVC REFORÇADO, SENDO 10 DE CADA TAMANHO			
Autor	Marca/Modelo	Valor	
FLC SUPRIMENTOS LTDA ME	FUNDAMENTAL	16,39	

LOTE 119			
Item: 119	Quant.: 30	Unidade: UN	Val. Ref.: 46,26
Descrição: TESOURA MULTIUSO GRANDE - AÇO NIQUELADO, CABO COLORIDO - 19 CM			
Autor	Marca/Modelo	Valor	
BELINKI E SOUZA LTDA	GATTE / GATTE	45,00	
FLC SUPRIMENTOS LTDA ME	MAKE	46,26	

LOTE 120			
Item: 120	Quant.: 15	Unidade: UN	Val. Ref.: 50,00

20 de 31

MUNICÍPIO DE HONÓRIO SERPA
HONÓRIO SERPA-PR

Autor	Marca/Modelo	Valor
BELINKI E SOUZA LTDA	PIRA / PIRA	5,80
FLC SUPRIMENTOS LTDA ME	ACRILEX	5,83

LOTE 128			
Item: 128	Quant.: 150	Unidade: UN	Val. Ref.: 40,33
Descrição: TINTA UNIVERSAL PARA PINCEL MARCADOR DE QUADRO BRANCO 20 ML COMP:TINTA A BASE DE ALCOOL,CORANTE,SOLVENTE E ADITIVOS			
Autor	Marca/Modelo	Valor	
BELINKI E SOUZA LTDA	RADEX / RADEX	40,00	
FLC SUPRIMENTOS LTDA ME	GRAMPLINE	40,33	

LOTE 129			
Item: 129	Quant.: 20	Unidade: UN	Val. Ref.: 88,63
Descrição: TNT COM 1,40 M DE LARGURA,100 % POLIPROPILENO, CORES VARIADAS ROLO COM 50 METROS			
Autor	Marca/Modelo	Valor	
BELINKI E SOUZA LTDA	NT / NT	88,00	
FLC SUPRIMENTOS LTDA ME	DUBIFLEX	88,63	

LOTE 130			
Item: 130	Quant.: 10	Unidade: UN	Val. Ref.: 70,00
Descrição: VASELINA LÍQUIDA 500 ML			
Autor	Marca/Modelo	Valor	
FLC SUPRIMENTOS LTDA ME	WD	70,00	

LOTE 131			
Item: 131	Quant.: 5	Unidade: UN	Val. Ref.: 48,11
Descrição: PAPEL CARBONO CAIXA CONTENDO 100 FOLHAS			
Autor	Marca/Modelo	Valor	
BELINKI E SOUZA LTDA	RADEX / RADEX	48,00	
FLC SUPRIMENTOS LTDA ME	ACC	48,11	

DOCUMENTOS ANEXADOS

22 de 31

PREFEITURA MUNICIPAL DE TOLEDO - PR
TOLEDO-PR

PROPOSTAS DO PROCESSO

PREGÃO ELETRÔNICO Nº 149/2022
Processo Administrativo Nº 8742/2022
Tipo: AQUISIÇÃO
PREGOEIRO: LUIS CARLOS FABRIS
Data de Publicação: 20/07/2022 10:59:02

LOTE 1

Item: 1 Quant.: 10 Unidade: Pacote Val. Ref.: 21,11
Descrição: Abraçadeira de nylon 200x4mm. Pacote com 100 unidades.

Autor	Marca/Modelo	Valor
P&M COMERCIAL E DISTRIBUIDORA DE PRODUTOS E EQUIPAMENTOS EIRELI	SERMOLDE / ABRAÇADEIRA	21,11
PAPERFLEX COMERCIAL LTDA	xx	21,11

LOTE 3

Item: 1 Quant.: 112 Unidade: Unidade Val. Ref.: 29,30
Descrição: Agenda com 192 folhas, tamanho 14,50cm x 20,5cm, capa dura, do ano vigente.

Autor	Marca/Modelo	Valor
LEÃO DE JUDÁ COMERCIAL LTDA	TILIBRA / TILIBRA	29,30
J D COMERCIO ATACADISTA LTDA	PANAMERICANA	29,30
COMERCIAL TH4 LTDA	TILIBRA / Agenda	29,30
PRIMUS MAGAZINE LTDA	Lorigraf	29,29

LOTE 4

Item: 1 Quant.: 64 Unidade: Caixa Val. Ref.: 5,78
Descrição: Alfinete com cabeça níquelado nº 28, caixa com 50g.

Autor	Marca/Modelo	Valor
2B DISTRIBUIDORA LTDA	BRW	5,78
ANDRE MATIAS 01018656944	bacchi / bacchi	5,78
P&M COMERCIAL E DISTRIBUIDORA DE PRODUTOS E EQUIPAMENTOS EIRELI	BACCHI / ALFINETE	5,78
PRIMUS MAGAZINE LTDA	Bacchi	5,77
LEÃO DE JUDÁ COMERCIAL LTDA	BACCHI / BACCHI	5,78

LOTE 5

Item: 1 Quant.: 80 Unidade: Caixa Val. Ref.: 4,50
Descrição: Alfinete com cabeça, para mapa, caixa com 50 unidades.

1 de 93

PREFEITURA MUNICIPAL DE TOLEDO - PR
TOLEDO-PR

Autor	Marca/Modelo	Valor
2B DISTRIBUIDORA LTDA	SOUZA	5,62
DAGEAL - COMÉRCIO DE MATERIAL DE ESCRITÓRIO LTDA	souza / souza	5,62
P&M COMERCIAL E DISTRIBUIDORA DE PRODUTOS E EQUIPAMENTOS EIRELI	SOUZA / APAGADOR P/ QUADRO	5,62
ANDRE MATIAS 01018656944	souza / souza	5,62
J D COMERCIO ATACADISTA LTDA	SOUZA	5,62
COMERCIAL TH4 LTDA	SOUZA / Apagador	5,62
LEÃO DE JUDÁ COMERCIAL LTDA	CAGEMA / CAGEMA	5,62
A & H SOLUÇÕES INTEGRADAS - EIRELI	SOUZA / SOUZA	5,62
PRIMUS MAGAZINE LTDA	Souza	5,61

LOTE 10

Item: 1 Quant.: 360 Unidade: Unidade Val. Ref.: 5,87
Descrição: Apagador para lousa/quadro branco. Design ergonômico. Feltro 100% lã de alta qualidade. Estojo permite armazenar 2 marcadores.

Autor	Marca/Modelo	Valor
DAIANE DOS SANTOS MARTINS - MEI	FIX / FIX	5,87
LEÃO DE JUDÁ COMERCIAL LTDA	STAR PRINT / STAR PRINT	5,87
2B DISTRIBUIDORA LTDA	STAR	5,87
COMERCIAL TH4 LTDA	BOHO / Apagador	5,87
RSUL EIRELI EPP	Neomundi / Neomundi	5,87
A & H SOLUÇÕES INTEGRADAS - EIRELI	MASTERPRINT / MASTERPRINT	5,87
ATIVA MALL COMERCIO DE UTILIDADES LTDA	boho / boho	5,87
PRIMUS MAGAZINE LTDA	Lyke	5,86
P&M COMERCIAL E DISTRIBUIDORA DE PRODUTOS E EQUIPAMENTOS EIRELI	STARPRINT / APAGADOR P/ QUADRO	5,87
J D COMERCIO ATACADISTA LTDA	STARPRINT	5,87

LOTE 11

Item: 1 Quant.: 5 Unidade: Caixa Val. Ref.: 106,00
Descrição: Apoio plástico para perfurador HDP 2320. Caixa com 10 unidades.

Autor	Marca/Modelo	Valor
A & H SOLUÇÕES INTEGRADAS - EIRELI	CIS / CIS	106,00

LOTE 12

Item: 1 Quant.: 329 Unidade: Caixa Val. Ref.: 28,03
Descrição: Apontador com depósito retangular, colorido, caixa com 25 unidades, depósito em plástico incolor ou translúcido, lâmina de aço temperado. Dimensões mínimas 60 mm de comprimento, 25,4 mm de largura, 15,8mm de altura. Marca de referência: Faber- Castell, de similar, equivalente, ou de melhor qualidade. Produto Certificado pelo Inmetro.

3 de 93

PREFEITURA MUNICIPAL DE TOLEDO - PR
TOLEDO-PR



Autor	Marca/Modelo	Valor
DAIANE DOS SANTOS MARTINS - MEI	ONDA / ONDA	4,50
DAGEAL - COMÉRCIO DE MATERIAL DE ESCRITÓRIO LTDA	leonora / leonora	4,50
2B DISTRIBUIDORA LTDA	MY BC	4,50
PRIMUS MAGAZINE LTDA	Lyke	4,49
P&M COMERCIAL E DISTRIBUIDORA DE PRODUTOS E EQUIPAMENTOS EIRELI	LYKE / ALFINETE	4,50
LEÃO DE JUDÁ COMERCIAL LTDA	BACCHI / BACCHI	4,50

LOTE 6

Item: 1 Quant.: 20 Unidade: Caixa Val. Ref.: 7,97
Descrição: Alfinete de segurança N. 000, em aço níquelado, caixa com 100 unidades

Autor	Marca/Modelo	Valor
P&M COMERCIAL E DISTRIBUIDORA DE PRODUTOS E EQUIPAMENTOS EIRELI	BACCHI / ALFINETE	7,97
ANDRE MATIAS 01018656944	bacchi / bacchi	7,97
LEÃO DE JUDÁ COMERCIAL LTDA	BACCHI / BACCHI	7,97

LOTE 7

Item: 1 Quant.: 10 Unidade: Caixa Val. Ref.: 18,18
Descrição: Alfinete de segurança, prata, caixa com 144 unidades

Autor	Marca/Modelo	Valor
PRIMUS MAGAZINE LTDA	Bacchi	18,18

LOTE 8

Item: 1 Quant.: 64 Unidade: Unidade Val. Ref.: 5,27
Descrição: Almofada para carimbo nº 3, cor prata

Autor	Marca/Modelo	Valor
DAIANE DOS SANTOS MARTINS - MEI	PRINTY / PRINTY	5,27
LEÃO DE JUDÁ COMERCIAL LTDA	STAR PRINT / STAR PRINT	5,27
2B DISTRIBUIDORA LTDA	STAR	5,27
A & H SOLUÇÕES INTEGRADAS - EIRELI	CARBINK / CARBINK	5,27
P&M COMERCIAL E DISTRIBUIDORA DE PRODUTOS E EQUIPAMENTOS EIRELI	STARPRINT / ALMOFADA P/ CARIMBO	5,27
ANDRE MATIAS 01018656944	carbrink / carbrink	5,27
PRIMUS MAGAZINE LTDA	Radex	5,26

LOTE 9

Item: 1 Quant.: 302 Unidade: Unidade Val. Ref.: 5,62
Descrição: Apagador de lousa/quadro negro, feltro com no mínimo 3mm, com depósito porta giz em madeira, dimensões mínimas 17 x 7 x 5cm (CxLxA).

2 de 93

PREFEITURA MUNICIPAL DE TOLEDO - PR
TOLEDO-PR

Autor	Marca/Modelo	Valor
PAMELA RIBEIRO ZANANDREA 03488923081	leo e leo / leo e leo	28,03
DAGEAL - COMÉRCIO DE MATERIAL DE ESCRITÓRIO LTDA	leonora / leonora	28,03
J D COMERCIO ATACADISTA LTDA	ONDA	28,03
LEÃO DE JUDÁ COMERCIAL LTDA	WORLD MASTER / WORLD MASTER	28,00
P&M COMERCIAL E DISTRIBUIDORA DE PRODUTOS E EQUIPAMENTOS EIRELI	LEO&LEO / APONTADOR	28,03
COMERCIAL TH4 LTDA	MASTER / Apontador	28,03
PRIMUS MAGAZINE LTDA	Gatte	28,02
A & H SOLUÇÕES INTEGRADAS - EIRELI	ONDA / ONDA	28,00

LOTE 13

Item: 1 Quant.: 202 Unidade: Caixa Val. Ref.: 95,63
Descrição: Apontador jumbo triangular com depósito de plástico, medindo: 46 x 15 x 26 mm (C x A x L), com lâmina de aço temperado. Produto Certificado pelo Inmetro. Caixa com 30 unidades

Autor	Marca/Modelo	Valor
P&M COMERCIAL E DISTRIBUIDORA DE PRODUTOS E EQUIPAMENTOS EIRELI	BRW / APONTADOR	95,63
ANDRE MATIAS 01018656944	lyke / lyke	95,63
J D COMERCIO ATACADISTA LTDA	ONDA	95,63
A & H SOLUÇÕES INTEGRADAS - EIRELI	FABER-CASTELL / JUMBO	95,60
LEÃO DE JUDÁ COMERCIAL LTDA	WORLD MASTER / WORLD MASTER	95,60
COMERCIAL TH4 LTDA	FABER / Apontador	95,63

LOTE 14

Item: 1 Quant.: 102 Unidade: Unidade Val. Ref.: 0,70
Descrição: Apontador plástico com 1 furo, sem depósito, lâmina em aço temperado.

Autor	Marca/Modelo	Valor
DAIANE DOS SANTOS MARTINS - MEI	ONDA / ONDA	0,70
DAGEAL - COMÉRCIO DE MATERIAL DE ESCRITÓRIO LTDA	leonora / leonora	0,70
2B DISTRIBUIDORA LTDA	LEO E LEO	0,70
ANDRE MATIAS 01018656944	lyke / lyke	0,70
P&M COMERCIAL E DISTRIBUIDORA DE PRODUTOS E EQUIPAMENTOS EIRELI	LEO&LEO / APONTADOR	0,70
A & H SOLUÇÕES INTEGRADAS - EIRELI	LEONORA / LEONORA	0,70
LEÃO DE JUDÁ COMERCIAL LTDA	LEO E LEO / LEO E LEO	0,70
PRIMUS MAGAZINE LTDA	Liato	0,69

LOTE 16

Item: 1 Quant.: 875 Unidade: Unidade Val. Ref.: 13,20
Descrição: Bateria alcalina 9v. Marca de referência: Duracell, Panasonic ou de similar, equivalente, ou de melhor qualidade.

4 de 93



PREFEITURA MUNICIPAL DE TOLEDO - PR
TOLEDO-PR

Autor	Marca/Modelo	Valor
COMERCIAL TOLOTTI LTDA EPP	Elgin / Elgin	13,20
ANDRE MATIAS 01018656944	elgin / elgin	13,20
2B DISTRIBUIDORA LTDA	ELGIN	13,20
A & H SOLUÇÕES INTEGRADAS - EIRELI	ELGIN / ELGIN	13,20
PAMELA RIBEIRO ZANANDEA 03488923081	elgin / 9v	13,20
LEÃO DE JUDÁ COMERCIAL LTDA	ELGIN / ELGIN	13,20
P&M COMERCIAL E DISTRIBUIDORA DE PRODUTOS E EQUIPAMENTOS EIRELI	ELGIN / BATERIA	13,20
PRIMUS MAGAZINE LTDA	Elgin	13,19
DAIANE DOS SANTOS MARTINS - MEI	ALFACELL / ALFACELL	13,20
J D COMERCIO ATACADISTA LTDA	ELGIN	13,20

LOTE 17

Item: 1 Quant.: 12 Unidade: Cartela Val. Ref.: 8,88
Descrição: Bateria Lithium 3V, CR2032, cartela com 5 unidades.

Autor	Marca/Modelo	Valor
DAGEAL - COMERCIO DE MATERIAL DE ESCRITÓRIO LTDA	elgin / elgin	8,88
DAIANE DOS SANTOS MARTINS - MEI	ALFACELL / ALFACELL	8,88
ANDRE MATIAS 01018656944	elgin / elgin	8,88
2B DISTRIBUIDORA LTDA	ELGIN	8,88
LEÃO DE JUDÁ COMERCIAL LTDA	ELGIN / ELGIN	8,88
P&M COMERCIAL E DISTRIBUIDORA DE PRODUTOS E EQUIPAMENTOS EIRELI	ELGIN / BATERIA	8,88

LOTE 18

Item: 1 Quant.: 54 Unidade: Bobina Val. Ref.: 117,89
Descrição: Bobina de papel monolucido pardo (kraft), 60cm x 150m. Bobina com aproximadamente 7kg.

Autor	Marca/Modelo	Valor
DAGEAL - COMERCIO DE MATERIAL DE ESCRITÓRIO LTDA	brasipol / brasipol	117,89
2B DISTRIBUIDORA LTDA	NSL	117,89
COMERCIAL TH4 LTDA	NSL / Bobina	117,89
P&M COMERCIAL E DISTRIBUIDORA DE PRODUTOS E EQUIPAMENTOS EIRELI	INDUSPEL / BOBINA DE PAPEL KRAFT	117,89
LEÃO DE JUDÁ COMERCIAL LTDA	MGM / MGM	117,80
J D COMERCIO ATACADISTA LTDA	REIPEL	117,89
A & H SOLUÇÕES INTEGRADAS - EIRELI	MGM / MGM	117,89
PRIMUS MAGAZINE LTDA	Sorty	117,88

LOTE 19

Item: 1 Quant.: 2 Unidade: Caixa Val. Ref.: 192,00

PREFEITURA MUNICIPAL DE TOLEDO - PR
TOLEDO-PR

Descrição: Bobina de papel para autenticadora (2 vias) 76mm x 20m, caixa com 30 unidades.

Autor	Marca/Modelo	Valor
2B DISTRIBUIDORA LTDA	REGISPEL	192,00

LOTE 20

Item: 1 Quant.: 11 Unidade: Caixa Val. Ref.: 54,50
Descrição: Bobina de papel para calculadora, 57x60mm com 30m, caixa com 30 unidades.

Autor	Marca/Modelo	Valor
DAGEAL - COMERCIO DE MATERIAL DE ESCRITÓRIO LTDA	mariana / mariana	54,50
2B DISTRIBUIDORA LTDA	REGISPEL	54,50
ANDRE MATIAS 01018656944	personalize / personalize	54,50
PRIMUS MAGAZINE LTDA	Sorty	54,50

LOTE 21

Item: 1 Quant.: 22 Unidade: Bobina Val. Ref.: 117,50
Descrição: Bobina de plástico bolha medindo 100m (comprimento) x 1,20m (largura).

Autor	Marca/Modelo	Valor
ANDRE MATIAS 01018656944	europack / europack	117,50
LEÃO DE JUDÁ COMERCIAL LTDA	SAFRA / SAFRA	117,50

LOTE 22

Item: 1 Quant.: 64 Unidade: Caixa Val. Ref.: 117,80
Descrição: Bobina térmica para impressora 79 mm x 40m, caixa com 30 unidades, cor amarela.

Autor	Marca/Modelo	Valor
RSUL EIRELI EPP	Mega Paper / Mega Paper	420,00
A & H SOLUÇÕES INTEGRADAS - EIRELI	RIO BRANCO / RIO BRANCO	117,80
J D COMERCIO ATACADISTA LTDA	REGISPEL	117,80

LOTE 23

Item: 1 Quant.: 60 Unidade: Unidade Val. Ref.: 1,48

Descrição: Borracha bicolor (azul e vermelha), composição: borracha natural, dimensões: 4,71 x 1,8 x 0,7cm. Parte vermelha: indicada para apagar escrita a lápis e lapiseira. Parte azul: indicada para remoção da tinta da caneta e lápis de cor. Deverá conter Código de Barras impresso na caixa e Certificado pelo Inmetro.

PREFEITURA MUNICIPAL DE TOLEDO - PR
TOLEDO-PR

Autor	Marca/Modelo	Valor
DAGEAL - COMERCIO DE MATERIAL DE ESCRITÓRIO LTDA	red bor / red bor	1,48
2B DISTRIBUIDORA LTDA	RED BOR	1,48
ANDRE MATIAS 01018656944	mercuro / mercuro	1,48
P&M COMERCIAL E DISTRIBUIDORA DE PRODUTOS E EQUIPAMENTOS EIRELI	RED BOR / BORRACHA	1,48
A & H SOLUÇÕES INTEGRADAS - EIRELI	REDBOR / REDBOR	1,48
LEÃO DE JUDÁ COMERCIAL LTDA	REDBOR / REDBOR	1,48
PRIMUS MAGAZINE LTDA	Redbor	1,48

LOTE 24

Item: 1 Quant.: 1.135 Unidade: Pote Val. Ref.: 30,00
Descrição: Borracha plástica branca para apagar escrita a lápis com capa protetora ergonômica medindo 42 mm x 21 mm x 11 mm. Composição: resina termoplástica, livre de PVC, (carga inerte e pigmentos) com certificação do INMETRO a NBR 125236/2009 (segurança do artigo escolar). Pote com 24 unidades. Marca de referência: Faber-Castell, de similar, equivalente, ou de melhor qualidade

Autor	Marca/Modelo	Valor
PAMELA RIBEIRO ZANANDEA 03488923081	leo e leo / leo e leo	30,00
DAGEAL - COMERCIO DE MATERIAL DE ESCRITÓRIO LTDA	leonora / leonora	30,00
2B DISTRIBUIDORA LTDA	LEO E LEO	30,00
LEÃO DE JUDÁ COMERCIAL LTDA	LEO E LEO / LEO E LEO	30,00
DAIANE DOS SANTOS MARTINS - MEI	ONDA / ONDA	30,00
PRIMUS MAGAZINE LTDA	Lyke	30,99
RSUL EIRELI EPP	Delete / Delete	30,00
COMERCIAL TH4 LTDA	PLANETA T / Borracha	30,00
P&M COMERCIAL E DISTRIBUIDORA DE PRODUTOS E EQUIPAMENTOS EIRELI	LEO&LEO / BORRACHA	30,00
A & H SOLUÇÕES INTEGRADAS - EIRELI	ONDA / ONDA	30,00
J D COMERCIO ATACADISTA LTDA	MASTER	30,00

LOTE 25

Item: 1 Quant.: 71 Unidade: Unidade Val. Ref.: 4,30
Descrição: Caderneta de anotações, capa dura com espiral, 96 folhas

Autor	Marca/Modelo	Valor
ANDRE MATIAS 01018656944	panamericana / panamericana	4,30
RSUL EIRELI EPP	Neomundi / Neomundi	4,30
LEÃO DE JUDÁ COMERCIAL LTDA	PANAMERICANA / PANAMERICANA	4,30
P&M COMERCIAL E DISTRIBUIDORA DE PRODUTOS E EQUIPAMENTOS EIRELI	PANAMERICANA / CADERNETA	4,30

LOTE 26

Item: 1 Quant.: 8.992 Unidade: Unidade Val. Ref.: 7,20

PREFEITURA MUNICIPAL DE TOLEDO - PR
TOLEDO-PR

Descrição: Caderno com no mínimo 96 folhas, capa dura, com capa e contra capa em papelão, 780 gr², revestido de papel couche 148 g/m², com miolo costurado em papel 56 g/m², pauta e margem cor azul, espelho interno em papel 110 g/m², formato caderno 200 x 275 mm. Cores da capa a definir, sendo as opções: azul, amarelo, vermelho ou verde.

Autor	Marca/Modelo	Valor
A & H SOLUÇÕES INTEGRADAS - EIRELI	JANDAIA / JANDAIA	7,20
COMERCIAL TOLOTTI LTDA EPP	Jandaia / Jandaia	7,20
COMERCIAL TH4 LTDA	JANDAIA / Caderno	7,20
RSUL EIRELI EPP	Neomundi / Neomundi	7,20
P&M COMERCIAL E DISTRIBUIDORA DE PRODUTOS E EQUIPAMENTOS EIRELI	PANAMERICANA / CADERNO	7,20
J D COMERCIO ATACADISTA LTDA	FORONI	7,20
B A EDITORA LTDA	PRÓPRIA / PRÓPRIA	7,20

LOTE 27

Item: 1 Quant.: 56 Unidade: Unidade Val. Ref.: 1,82
Descrição: Caderno de caligrafia brochura 40 folhas, formato 205x148mm

Autor	Marca/Modelo	Valor
ANDRE MATIAS 01018656944	panamericana / panamericana	1,82
2B DISTRIBUIDORA LTDA	CREDEAL	1,82
A & H SOLUÇÕES INTEGRADAS - EIRELI	JANDAIA / JANDAIA	1,82
RSUL EIRELI EPP	Neomundi / Neomundi	1,82
LEÃO DE JUDÁ COMERCIAL LTDA	PANAMERICANA / PANAMERICANA	1,80
P&M COMERCIAL E DISTRIBUIDORA DE PRODUTOS E EQUIPAMENTOS EIRELI	PANAMERICANA / CADERNO	1,82

LOTE 28

Item: 1 Quant.: 105 Unidade: Unidade Val. Ref.: 9,90
Descrição: Caderno de cartografia, 96 folhas, capa dura, com espiral, capa decorada com tema infantil para meninos e meninas. Medidas: 200mm x 275mm (altura x largura)

Autor	Marca/Modelo	Valor
A & H SOLUÇÕES INTEGRADAS - EIRELI	PANAMERICANA / PANAMERICANA	9,90
COMERCIAL TOLOTTI LTDA EPP	Jandaia / Jandaia	9,90
ANDRE MATIAS 01018656944	panamericana / panamericana	9,90
2B DISTRIBUIDORA LTDA	CREDEAL	9,90
LEÃO DE JUDÁ COMERCIAL LTDA	PANAMERICANA / PANAMERICANA	9,90
RSUL EIRELI EPP	Neomundi / Neomundi	9,90
P&M COMERCIAL E DISTRIBUIDORA DE PRODUTOS E EQUIPAMENTOS EIRELI	PANAMERICANA / CADERNO	9,90
J D COMERCIO ATACADISTA LTDA	PANAMERICANA	9,90

LOTE 29

Item: 1 Quant.: 314 Unidade: Unidade Val. Ref.: 6,42

PREFEITURA MUNICIPAL DE TOLEDO - PR
TOLEDO-PR

Descrição: Caderno de linguagem em espiral, grande, 96 folhas, capa dura.

Autor	Marca/Modelo	Valor
A & H SOLUÇÕES INTEGRADAS - EIRELI	PANAMERICANA / PANAMERICANA	6,42
2B DISTRIBUIDORA LTDA	CREDEAL	6,42
LEÃO DE JUDÁ COMERCIAL LTDA	PANAMERICANA / PANAMERICANA	6,42
RSUL EIRELI EPP	Neomundi / Neomundi	6,42
COMERCIAL TH4 LTDA	FORONI / Caderno	6,42
P&M COMERCIAL E DISTRIBUIDORA DE PRODUTOS E EQUIPAMENTOS EIRELI	PANAMERICANA / CADERNO	6,42

LOTE 30

Item: 1 Quant.: 3.225 Unidade: Unidade Val. Ref.: 14,80

Descrição: Caderno de linguagem espiral com 10 matérias, 200 folhas, capa dura, laminação grande.

Autor	Marca/Modelo	Valor
LEÃO DE JUDÁ COMERCIAL LTDA	PANAMERICANA / PANAMERICANA	14,80
NEW HOME COMERCIO DE MOVEIS LTDA	PANAMERICANA / ESPIRAL	14,80
A & H SOLUÇÕES INTEGRADAS - EIRELI	PANAMERICANA / PANAMERICANA	14,80
RSUL EIRELI EPP	Neomundi / Neomundi	14,80
RAÇA DISTRIBUIDORA DE SUPRIMENTOS LTDA	Panamericana / Panamericana	14,80
P&M COMERCIAL E DISTRIBUIDORA DE PRODUTOS E EQUIPAMENTOS EIRELI	PANAMERICANA / CADERNO	14,80
COMERCIAL TH4 LTDA	JANDAIA / Caderno	14,80
J D COMERCIO ATACADISTA LTDA	PANAMERICANA	14,80
ANDRE MATIAS 01018656944	panamericana / panamericana	14,80
B.A EDITORA LTDA	PRÓPRIA / PRÓPRIA	14,80

LOTE 31

Item: 1 Quant.: 495 Unidade: Unidade Val. Ref.: 4,86

Descrição: Caderno de linguagem espiral pequeno com 96 folhas, capa dura.

Autor	Marca/Modelo	Valor
LEÃO DE JUDÁ COMERCIAL LTDA	PANAMERICANA / PANAMERICANA	4,86
RSUL EIRELI EPP	Neomundi / Neomundi	4,86
P&M COMERCIAL E DISTRIBUIDORA DE PRODUTOS E EQUIPAMENTOS EIRELI	PANAMERICANA / CADERNO	4,86

LOTE 32

Item: 1 Quant.: 2.120 Unidade: Unidade Val. Ref.: 6,27

Descrição: Caderno quadriculado, capa dura, com no mínimo 96 folhas, com capa e contra capa em papelão 780 gr, revestido de papel couche 148 g/m², com miolo costurado de papel 56 g/m² quadriculado na cor azul 1cm x 1cm e margem azul, espelho interno em papel 110 g/m.

9 de 93

PREFEITURA MUNICIPAL DE TOLEDO - PR
TOLEDO-PR

Autor	Marca/Modelo	Valor
PAMELA RIBEIRO ZANANDREA 03488923061	alaplást / alaplást	7,05
DAGEAL - COMERCIO DE MATERIAL DE ESCRITÓRIO LTDA	alaplást / alaplást	7,05
P&M COMERCIAL E DISTRIBUIDORA DE PRODUTOS E EQUIPAMENTOS EIRELI	ALAPLAST / CAIXA P/ ARQUIVO MORTO	7,05
ANDRE MATIAS 01018656944	alaplást / alaplást	7,05
COMERCIAL TOLOTTI LTDA EPP	Polibras / Polibras	7,05
A & H SOLUÇÕES INTEGRADAS - EIRELI	POLIBRAS / POLIBRAS	7,05
2B DISTRIBUIDORA LTDA	ALAPLAST	7,05
LEÃO DE JUDÁ COMERCIAL LTDA	POLYCAR / POLYCAR	7,00
J D COMERCIO ATACADISTA LTDA	ALAPLAST	7,05
COMERCIAL TH4 LTDA	ALAPLAST / Caixa	7,05
NEW HOME COMERCIO DE MOVEIS LTDA	POLIBRAS / NOVAONDA	7,05
PRIMUS MAGAZINE LTDA	Polibras	7,04

LOTE 37

Item: 1 Quant.: 185 Unidade: Unidade Val. Ref.: 19,26

Descrição: Calculadora de mesa com 8 dígitos, dimensões (variação 5%): C=14 x L=12cm, eletrônica sem bobina, bateria AG10 (1.5v) / célula solar, teclas dos números com no mínimo 1,4 x 1,4cm.

Autor	Marca/Modelo	Valor
P&M COMERCIAL E DISTRIBUIDORA DE PRODUTOS E EQUIPAMENTOS EIRELI	MASTERPRINT / CALCULADORA	19,26
ANDRE MATIAS 01018656944	alfacoll / alfacoll	19,26
J D COMERCIO ATACADISTA LTDA	BRW	19,26
A & H SOLUÇÕES INTEGRADAS - EIRELI	BRW / BRW	19,25
LEÃO DE JUDÁ COMERCIAL LTDA	BRW / BRW	19,26
COMERCIAL TH4 LTDA	VIGHS / Calculadora	19,26
PRIMUS MAGAZINE LTDA	Lyke	19,25

LOTE 38

Item: 1 Quant.: 192 Unidade: Caixa Val. Ref.: 25,54

Descrição: Caneta de tinta permanente, ponta média. Comprimento 142 mm x diâmetro 10 mm, corpo redondo na cor preta, composto por resina termoplástica. Ponta e pavio composta por políéster, tinta composta por solventes, resinas, corantes e aditivos, de secagem rápida, resistente a água, a umidade e a luz, fidelidade da cor da tampa com a cor da tinta. Caixa com 12 unidades - cor preta. Marca de referência: Faber-Castell, de similar, equivalente, ou de melhor qualidade.

Autor	Marca/Modelo	Valor
2B DISTRIBUIDORA LTDA	JOCAR	25,54
DAGEAL - COMERCIO DE MATERIAL DE ESCRITÓRIO LTDA	compactor / compactor	25,54
P&M COMERCIAL E DISTRIBUIDORA DE PRODUTOS E EQUIPAMENTOS EIRELI	LYKE / CANETA PERMANENTE	25,54
LEÃO DE JUDÁ COMERCIAL LTDA	WORLD MASTER / WORLD MASTER	25,50
A & H SOLUÇÕES INTEGRADAS - EIRELI	JOCAR / JOCAR	25,54
ANDRE MATIAS 01018656944	lyke / lyke	25,54

11 de 93

PREFEITURA MUNICIPAL DE TOLEDO - PR
TOLEDO-PR



Autor	Marca/Modelo	Valor
A & H SOLUÇÕES INTEGRADAS - EIRELI	PANAMERICANA / PANAMERICANA	6,27
COMERCIAL TOLOTTI LTDA EPP	Jandaia / Jandaia	6,27
ANDRE MATIAS 01018656944	panamericana / panamericana	6,27
RSUL EIRELI EPP	Neomundi / Neomundi	6,27
COMERCIAL TH4 LTDA	PANAMERICANA / Caderno	6,27
P&M COMERCIAL E DISTRIBUIDORA DE PRODUTOS E EQUIPAMENTOS EIRELI	PANAMERICANA / CADERNO	6,27
LEÃO DE JUDÁ COMERCIAL LTDA	PANAMERICANA / PANAMERICANA	6,27
J D COMERCIO ATACADISTA LTDA	PANAMERICANA	6,27
B.A EDITORA LTDA	PRÓPRIA / PRÓPRIA	6,27

LOTE 33

Item: 1 Quant.: 139 Unidade: Unidade Val. Ref.: 54,75

Descrição: Caixa de correspondência articulada, com 3 andares, em acrílico.

Autor	Marca/Modelo	Valor
A & H SOLUÇÕES INTEGRADAS - EIRELI	CARBRINK / CARBRINK	54,75
PRATICO COMERCIO LTDA ME	NOVACRIL / NOVACRIL	54,75
ANDRE MATIAS 01018656944	novacril / novacril	54,75
2B DISTRIBUIDORA LTDA	NOVACRIL	54,75
COMERCIAL TH4 LTDA	NOVACRIL / Caixa	54,75
P&M COMERCIAL E DISTRIBUIDORA DE PRODUTOS E EQUIPAMENTOS EIRELI	ORDER / CAIXA DE CORRESPONDÊNCIA	54,75
LEÃO DE JUDÁ COMERCIAL LTDA	FAÇA FACIL / FAÇA FACIL	54,75
J D COMERCIO ATACADISTA LTDA	NOVACRIL	54,75
PRIMUS MAGAZINE LTDA	Dufo	54,74

LOTE 34

Item: 1 Quant.: 79 Unidade: Unidade Val. Ref.: 38,80

Descrição: Caixa organizadora com tampa, capacidade 20 litros, em plástico transparente.

Autor	Marca/Modelo	Valor
NEW HOME COMERCIO DE MOVEIS LTDA	POLIBRAS / THE BEST BOX NOVAONDA	38,80
LEÃO DE JUDÁ COMERCIAL LTDA	SANREMO / SANREMO	38,80
A & H SOLUÇÕES INTEGRADAS - EIRELI	PARAMOUNT / PARAMOUNT	38,80
PRIMUS MAGAZINE LTDA	Rschio	38,79

LOTE 35

Item: 1 Quant.: 6.105 Unidade: Unidade Val. Ref.: 7,05

Descrição: Caixa para arquivo inativo, polítonda ofício, azul, 35cm x 13cm x 25cm em polipropileno 2.2mm. Modelo de referência: Polibras, Novaonda ou de similar ou melhor qualidade.

10 de 93

PREFEITURA MUNICIPAL DE TOLEDO - PR
TOLEDO-PR

Item: 1 Quant.: 373 Unidade: Caixa Val. Ref.: 14,10

Descrição: Caneta destaca texto, cor Amarela fluorescente, caixa com 12 unidades, com 2 medidas de traço, para sublinhar e marcar, corpo composto por resinas termoplásticas, ponta chanfrada composta por políéster, medidas mínimas 142 mm de comprimento x 10 mm de diâmetro. Marca de referência: Faber-Castell, de similar, equivalente, ou de melhor qualidade.

Autor	Marca/Modelo	Valor
PAMELA RIBEIRO ZANANDREA 03488923061	master / master	14,10
DAGEAL - COMERCIO DE MATERIAL DE ESCRITÓRIO LTDA	masterprint / masterprint	14,10
2B DISTRIBUIDORA LTDA	MASTERPRINT	14,10
A & H SOLUÇÕES INTEGRADAS - EIRELI	MASTERPRINT / MASTERPRINT	14,10
RSUL EIRELI EPP	Neomundi / Neomundi	14,10
LEÃO DE JUDÁ COMERCIAL LTDA	WORLD MASTER / WORLD MASTER	14,10
P&M COMERCIAL E DISTRIBUIDORA DE PRODUTOS E EQUIPAMENTOS EIRELI	MASTERPRINT / MARCA TEXTO	14,10
COMERCIAL TH4 LTDA	LIGHTER / Caneta	14,10
ATIVA MALL COMERCIO DE UTILIDADES LTDA	lighter / lighter	14,10

LOTE 40

Item: 1 Quant.: 314 Unidade: Caixa Val. Ref.: 14,10

Descrição: Caneta destaca texto, cor Rosa fluorescente, caixa com 12 unidades, com 2 medidas de traço, para sublinhar e marcar, corpo composto por resinas termoplásticas, ponta chanfrada composta por políéster, medidas mínimas 142 mm de comprimento x 10 mm de diâmetro. Marca de referência: Faber-Castell, de similar, equivalente, ou de melhor qualidade.

Autor	Marca/Modelo	Valor
DAGEAL - COMERCIO DE MATERIAL DE ESCRITÓRIO LTDA	masterprint / masterprint	14,10
PAMELA RIBEIRO ZANANDREA 03488923061	master / master	14,10
LEÃO DE JUDÁ COMERCIAL LTDA	WORLD MASTER / WORLD MASTER	14,10
2B DISTRIBUIDORA LTDA	MASTERPRINT	14,10
A & H SOLUÇÕES INTEGRADAS - EIRELI	MASTERPRINT / MASTERPRINT	14,10
RSUL EIRELI EPP	Neomundi / Neomundi	14,10
COMERCIAL TH4 LTDA	LIGHTER / Caneta	14,10
ATIVA MALL COMERCIO DE UTILIDADES LTDA	lighter / lighter	14,10
P&M COMERCIAL E DISTRIBUIDORA DE PRODUTOS E EQUIPAMENTOS EIRELI	LYKE / MARCA TEXTO	14,10

LOTE 41

Item: 1 Quant.: 211 Unidade: Caixa Val. Ref.: 14,10

Descrição: Caneta destaca texto, cor Verde fluorescente, caixa com 12 unidades, com 2 medidas de traço, para sublinhar e marcar, corpo composto por resinas termoplásticas, ponta chanfrada composta por políéster, medidas mínimas 142 mm de comprimento x 10 mm de diâmetro. Marca de referência: Faber-Castell, de similar, equivalente, ou de melhor qualidade.

12 de 93



PREFEITURA MUNICIPAL DE TOLEDO - PR
TOLEDO-PR

Autor	Marca/Modelo	Valor
DAGEAL - COMERCIO DE MATERIAL DE ESCRITÓRIO LTDA	masterprint / masterprint	14,10
PAMELA RIBEIRO ZANANDREA 03488923061	master / master	14,10
LEÃO DE JUDÁ COMERCIAL LTDA	WORLD MASTER / WORLD MASTER	14,10
2B DISTRIBUIDORA LTDA	MASTERPRINT	14,10
COMERCIAL TH4 LTDA	LIGHTER / Caneta	14,10
RSUL EIRELI EPP	Neomundi / Neomundi	14,10
A & H SOLUÇÕES INTEGRADAS - EIRELI	MASTERPRINT / MASTERPRINT	14,10
P&M COMERCIAL E DISTRIBUIDORA DE PRODUTOS E EQUIPAMENTOS EIRELI	MASTERPRINT / MARCA TEXTO	14,10
ATIVA MALL COMERCIO DE UTILIDADES LTDA	lighter / lighter	14,10

LOTE 42

Item: 1 Quant.: 16.910 Unidade: Unidade Val. Ref.: 0,65

Descrição: Caneta esférica cor azul, corpo transparente, sextavada, furo lateral, ponta média com esfera de tungstênio, carga pela extremidade inferior, encaixe firme e perfeito da tampa nas duas extremidades, parte visível da tampa no tubo de carga, marca de referência BIC ou similar, devendo esta atender o padrão de desempenho e qualidade da marca de referência com similaridade atestada pelo órgão competente, INMETRO.

Autor	Marca/Modelo	Valor
DAGEAL - COMERCIO DE MATERIAL DE ESCRITÓRIO LTDA	bic / bic	0,65
PAMELA RIBEIRO ZANANDREA 03488923061	compacto / economic	0,65
ANDRE MATIAS 01018656944	compacto / compacto	0,65
2B DISTRIBUIDORA LTDA	BIC	0,65
COMERCIAL TH4 LTDA	BIC / Caneta	0,65
J D COMERCIO ATACADISTA LTDA	INJEX	0,65
LEÃO DE JUDÁ COMERCIAL LTDA	BIC / BIC	0,65
P&M COMERCIAL E DISTRIBUIDORA DE PRODUTOS E EQUIPAMENTOS EIRELI	INJEXPEN / CANETA	0,65
A & H SOLUÇÕES INTEGRADAS - EIRELI	BIC / BIC	0,65

LOTE 43

Item: 1 Quant.: 11.785 Unidade: Unidade Val. Ref.: 0,65

Descrição: Caneta esférica cor preta, corpo transparente, sextavada, furo lateral, ponta média com esfera de tungstênio, carga pela extremidade inferior, encaixe firme e perfeito da tampa nas duas extremidades, parte visível da tampa no tubo de carga, marca de referência BIC ou similar, devendo esta atender o padrão de desempenho e qualidade da marca de referência com similaridade atestada pelo órgão competente, INMETRO.

Autor	Marca/Modelo	Valor
DAGEAL - COMERCIO DE MATERIAL DE ESCRITÓRIO LTDA	bic / bic	0,65
PAMELA RIBEIRO ZANANDREA 03488923061	compacto / economic	0,65
ANDRE MATIAS 01018656944	compacto / compacto	0,65
2B DISTRIBUIDORA LTDA	BIC	0,65
COMERCIAL TH4 LTDA	BIC / Caneta	0,65
J D COMERCIO ATACADISTA LTDA	INJEX	0,65
LEÃO DE JUDÁ COMERCIAL LTDA	BIC / BIC	0,65
P&M COMERCIAL E DISTRIBUIDORA DE PRODUTOS E EQUIPAMENTOS EIRELI	INJEXPEN / CANETA	0,65
A & H SOLUÇÕES INTEGRADAS - EIRELI	BIC / BIC	0,65

PREFEITURA MUNICIPAL DE TOLEDO - PR
TOLEDO-PR

Autor	Marca/Modelo	Valor
PAMELA RIBEIRO ZANANDREA 03488923061	compacto / economic	0,65
DAGEAL - COMERCIO DE MATERIAL DE ESCRITÓRIO LTDA	bic / bic	0,65
2B DISTRIBUIDORA LTDA	BIC	0,65
ANDRE MATIAS 01018656944	compacto / compacto	0,65
J D COMERCIO ATACADISTA LTDA	INJEX	0,65
COMERCIAL TH4 LTDA	BIC / Caneta	0,65
P&M COMERCIAL E DISTRIBUIDORA DE PRODUTOS E EQUIPAMENTOS EIRELI	INJEXPEN / CANETA	0,65
LEÃO DE JUDÁ COMERCIAL LTDA	BIC / BIC	0,65
A & H SOLUÇÕES INTEGRADAS - EIRELI	COMPACTOR / COMPACTOR	0,65

LOTE 46

Item: 1 Quant.: 1.950 Unidade: Unidade Val. Ref.: 0,65

Descrição: Caneta esférica cor verde, corpo transparente, sextavada, furo lateral, ponta média com esfera de tungstênio, carga pela extremidade inferior, encaixe firme e perfeito da tampa nas duas extremidades, parte visível da tampa no tubo de carga, marca de referência BIC ou similar, devendo esta atender o padrão de desempenho e qualidade da marca de referência com similaridade atestada pelo órgão competente, INMETRO.

Autor	Marca/Modelo	Valor
PAMELA RIBEIRO ZANANDREA 03488923061	compacto / economic	0,65
LEÃO DE JUDÁ COMERCIAL LTDA	BIC / BIC	0,65
2B DISTRIBUIDORA LTDA	BIC	0,65
A & H SOLUÇÕES INTEGRADAS - EIRELI	BIC / BIC	0,65
COMERCIAL TH4 LTDA	BIC / Caneta	0,65

LOTE 47

Item: 1 Quant.: 8.175 Unidade: Unidade Val. Ref.: 0,65

Descrição: Caneta esférica cor vermelha, corpo transparente, sextavada, furo lateral, ponta média com esfera de tungstênio, carga pela extremidade inferior, encaixe firme e perfeito da tampa nas duas extremidades, parte visível da tampa no tubo de carga, marca de referência BIC ou similar, devendo esta atender o padrão de desempenho e qualidade da marca de referência com similaridade atestada pelo órgão competente, INMETRO.

Autor	Marca/Modelo	Valor
PAMELA RIBEIRO ZANANDREA 03488923061	compacto / economic	0,65
DAGEAL - COMERCIO DE MATERIAL DE ESCRITÓRIO LTDA	bic / bic	0,65
P&M COMERCIAL E DISTRIBUIDORA DE PRODUTOS E EQUIPAMENTOS EIRELI	INJEXPEN / CANETA	0,65
ANDRE MATIAS 01018656944	compacto / compacto	0,65
2B DISTRIBUIDORA LTDA	BIC	0,65
A & H SOLUÇÕES INTEGRADAS - EIRELI	COMPACTOR / COMPACTOR	0,65
J D COMERCIO ATACADISTA LTDA	INJEX	0,65
LEÃO DE JUDÁ COMERCIAL LTDA	BIC / BIC	0,65
COMERCIAL TH4 LTDA	BIC / Caneta	0,65

LOTE 48

PREFEITURA MUNICIPAL DE TOLEDO - PR
TOLEDO-PR

Item: 1 Quant.: 70 Unidade: Caixa Val. Ref.: 25,00

Descrição: Caneta gel, caixa com 06 cores

Autor	Marca/Modelo	Valor
2B DISTRIBUIDORA LTDA	LYK	25,00
ANDRE MATIAS 01018656944	lyke / lyke	25,00
A & H SOLUÇÕES INTEGRADAS - EIRELI	BRW / BRW	25,00
LEÃO DE JUDÁ COMERCIAL LTDA	CIS / CIS	25,00

LOTE 49

Item: 1 Quant.: 10 Unidade: Unidade Val. Ref.: 12,14

Descrição: Caneta giz líquido para quadro negro, 8g, ponta redonda 5mm. Cores a definir.

Autor	Marca/Modelo	Valor
LEÃO DE JUDÁ COMERCIAL LTDA	BRW / BRW	12,14

LOTE 50

Item: 1 Quant.: 856 Unidade: Jogo Val. Ref.: 25,60

Descrição: Caneta hidrográfica ponta porosa estojo com 24 cores, nas cores: rosa claro, vermelho escuro, vermelho, laranja escuro, laranja, amarelo, amarelo canário, verde claro, verde folha, verde, verde turquesa, azul, azul cobalto, azul turquesa, violeta, carmim, rosa púrpura, vinho, marrom, marrom claro, roxo terra, cinza escuro, cinza e preto. Dimensões mínimas 9mm de diâmetro e 142 mm de comprimento, tinta lavável, atóxica, fidelidade de cor do corpo com a cor da tinta, pavio de acetato de celulose com aproximadamente 1 ml de tinta, medindo aproximadamente 70 mm de comprimento e 5,6 mm de diâmetro, ponta de poliéster com formato ogiva de 2mm de diâmetro e resistente a afundamento com a pressão da escrita. Deverá possuir Certificações do Inmetro. Marca de referência Faber Castell, de similar, equivalente, ou de melhor qualidade

Autor	Marca/Modelo	Valor
PAMELA RIBEIRO ZANANDREA 03488923061	leo e leo / leo e leo	25,60
A & H SOLUÇÕES INTEGRADAS - EIRELI	ONDA / ONDA	25,60
RSUL EIRELI EPP	Fokinho / Fokinho	25,60
ANDRE MATIAS 01018656944	leo e leo / leo e leo	25,60
2B DISTRIBUIDORA LTDA	LEO E LEO	25,60
COMERCIAL TH4 LTDA	GATTE / Caneta	25,60
P&M COMERCIAL E DISTRIBUIDORA DE PRODUTOS E EQUIPAMENTOS EIRELI	LEO&LEO / CANETA HIDROGRÁFICA	25,60
LEÃO DE JUDÁ COMERCIAL LTDA	BRW / BRW	25,60
J D COMERCIO ATACADISTA LTDA	ONDA	25,60
PRIMUS MAGAZINE LTDA	Gatte	25,60

LOTE 51

Item: 1 Quant.: 45 Unidade: Unidade Val. Ref.: 7,70

Descrição: Caneta para identificar notas falsas.

PREFEITURA MUNICIPAL DE TOLEDO - PR
TOLEDO-PR

Autor	Marca/Modelo	Valor
P&M COMERCIAL E DISTRIBUIDORA DE PRODUTOS E EQUIPAMENTOS EIRELI	LYKE / CANETA IDENTIFICAÇÃO	7,70
DAGEAL - COMERCIO DE MATERIAL DE ESCRITÓRIO LTDA	leonora / leonora	7,70
ANDRE MATIAS 01018656944	brw / brw	7,70
LEÃO DE JUDÁ COMERCIAL LTDA	BRW / BRW	7,70

LOTE 52

Item: 1 Quant.: 107 Unidade: Unidade Val. Ref.: 3,90

Descrição: Caneta retroprojeto escreve sobre diversas superfícies, cor preta, tinta permanente, não tóxica, resistente a umidade, corpo em material plástico, gravado no corpo a marca do fabricante, ponta média 2,0mm.

Autor	Marca/Modelo	Valor
DAIANE DOS SANTOS MARTINS - MEI	FIX / FIX	3,90
DAGEAL - COMERCIO DE MATERIAL DE ESCRITÓRIO LTDA	leonora / leonora	3,90
2B DISTRIBUIDORA LTDA	JOCAR	3,90
A & H SOLUÇÕES INTEGRADAS - EIRELI	ONDA / ONDA	3,90
RSUL EIRELI EPP	Neomundi / Neomundi	3,90
ANDRE MATIAS 01018656944	lyke / lyke	3,90
P&M COMERCIAL E DISTRIBUIDORA DE PRODUTOS E EQUIPAMENTOS EIRELI	LYKE / CANETA RETROPROJETOR	3,90
PRIMUS MAGAZINE LTDA	brw	3,89
LEÃO DE JUDÁ COMERCIAL LTDA	REAL PEN / REAL PEN	3,90

LOTE 53

Item: 1 Quant.: 60 Unidade: Jogo Val. Ref.: 1,00

Descrição: Capa em plástico fumê e contra capa em plástico preto, p/ encadernação

Autor	Marca/Modelo	Valor
DAGEAL - COMERCIO DE MATERIAL DE ESCRITÓRIO LTDA	jp / jp	1,00
LEÃO DE JUDÁ COMERCIAL LTDA	OFFICEPLAST / OFFICEPLAST	1,00

LOTE 54

Item: 1 Quant.: 11 Unidade: Pacote Val. Ref.: 14,90

Descrição: Cartão ponto pacote com 100 unidades

Autor	Marca/Modelo	Valor
PRIMUS MAGAZINE LTDA	Sd	14,48

LOTE 55

Item: 1 Quant.: 45 Unidade: Pacote Val. Ref.: 59,40

Descrição: Cartolina - pacote com 100 folhas de 140 gramas, cor amarela

PREFEITURA MUNICIPAL DE TOLEDO - PR
TOLEDO-PR

Autor	Marca/Modelo	Valor
P&M COMERCIAL E DISTRIBUIDORA DE PRODUTOS E EQUIPAMENTOS EIRELI	ANIM / CARTOLINA	54,40

LOTE 56

Item: 1	Quant.: 24	Unidade: Pacote	Val. Ref.: 59,40
Descrição: Cartolina - pacote com 100 folhas de 140 gramas, cor azul			

Autor	Marca/Modelo	Valor
P&M COMERCIAL E DISTRIBUIDORA DE PRODUTOS E EQUIPAMENTOS EIRELI	ANIM / CARTOLINA	59,40

LOTE 57

Item: 1	Quant.: 86	Unidade: Pacote	Val. Ref.: 59,40
Descrição: Cartolina - pacote com 100 folhas de 140 gramas, cor branca			

Autor	Marca/Modelo	Valor
P&M COMERCIAL E DISTRIBUIDORA DE PRODUTOS E EQUIPAMENTOS EIRELI	ANIM / CARTOLINA	59,40

LOTE 58

Item: 1	Quant.: 45	Unidade: Pacote	Val. Ref.: 59,40
Descrição: Cartolina - pacote com 100 folhas de 140 gramas, na cor verde			

Autor	Marca/Modelo	Valor
P&M COMERCIAL E DISTRIBUIDORA DE PRODUTOS E EQUIPAMENTOS EIRELI	ANIM / CARTOLINA	59,40

LOTE 59

Item: 1	Quant.: 3.962	Unidade: Caixa	Val. Ref.: 2,52
Descrição: Clips metálico nº2/0 em arame retrifilado. Caixa com 100 unidades.			

Autor	Marca/Modelo	Valor
ANDRE MATIAS 01018656944	max / max	2,52
DAIANE DOS SANTOS MARTINS - MEI	FIX / FIX	2,52
PRIMUS MAGAZINE LTDA	Top	2,52
2B DISTRIBUIDORA LTDA	TOP	2,52
LEÃO DE JUDA COMERCIAL LTDA	CLIPS TOP / CLIPS TOP	2,50
P&M COMERCIAL E DISTRIBUIDORA DE PRODUTOS E EQUIPAMENTOS EIRELI	MAX / CLIPS	2,52
A & H SOLUÇÕES INTEGRADAS - EIRELI	BACCHI / BACCHI	2,52
J.D. COMERCIO ATACADISTA LTDA	TOP	2,52
COMERCIAL TH4 LTDA	TOP / Clips	2,52

LOTE 60

Item: 1	Quant.: 4.056	Unidade: Caixa	Val. Ref.: 2,65
---------	---------------	----------------	-----------------



PREFEITURA MUNICIPAL DE TOLEDO - PR
TOLEDO-PR

Descrição: Clips metálico nº 3/0, em arame retrifilado. caixa com 50 unidades

Autor	Marca/Modelo	Valor
DAIANE DOS SANTOS MARTINS - MEI	FIX / FIX	2,65
ANDRE MATIAS 01018656944	max / max	2,65
2B DISTRIBUIDORA LTDA	TOP	2,65
COMERCIAL TH4 LTDA	TOP / Clips	2,65
P&M COMERCIAL E DISTRIBUIDORA DE PRODUTOS E EQUIPAMENTOS EIRELI	MAX / CLIPS	2,65
LEÃO DE JUDA COMERCIAL LTDA	CLIPS TOP / CLIPS TOP	2,65
J.D. COMERCIO ATACADISTA LTDA	TOP	2,65
A & H SOLUÇÕES INTEGRADAS - EIRELI	BACCHI / BACCHI	2,65
PRIMUS MAGAZINE LTDA	Top	2,65

LOTE 61

Item: 1	Quant.: 683	Unidade: Caixa	Val. Ref.: 3,24
Descrição: Clips metálico nº 4/0, em arame retrifilado. caixa com 50 unidades			

Autor	Marca/Modelo	Valor
DAIANE DOS SANTOS MARTINS - MEI	FIX / FIX	3,24
ANDRE MATIAS 01018656944	max / max	3,24
2B DISTRIBUIDORA LTDA	TOP	3,24
A & H SOLUÇÕES INTEGRADAS - EIRELI	BACCHI / BACCHI	3,24
J.D. COMERCIO ATACADISTA LTDA	TOP	3,24
LEÃO DE JUDA COMERCIAL LTDA	CLIPS TOP / CLIPS TOP	3,24
P&M COMERCIAL E DISTRIBUIDORA DE PRODUTOS E EQUIPAMENTOS EIRELI	MAX / CLIPS	3,24
COMERCIAL TH4 LTDA	TOP / Clips	3,24
PRIMUS MAGAZINE LTDA	Top	3,24

LOTE 62

Item: 1	Quant.: 486	Unidade: Caixa	Val. Ref.: 3,98
Descrição: Clips metálico nº 5/0, em arame retrifilado. caixa com 50 unidades			

PREFEITURA MUNICIPAL DE TOLEDO - PR
TOLEDO-PR

Autor	Marca/Modelo	Valor
DAIANE DOS SANTOS MARTINS - MEI	FIX / FIX	3,98
DAGEAL - COMERCIO DE MATERIAL DE ESCRITÓRIO LTDA	chapparau / chaparrau	3,98
2B DISTRIBUIDORA LTDA	TOP	3,98
ANDRE MATIAS 01018656944	max / max	3,98
P&M COMERCIAL E DISTRIBUIDORA DE PRODUTOS E EQUIPAMENTOS EIRELI	MAX / CLIPS	3,98
COMERCIAL TH4 LTDA	TOP / Clips	3,98
J.D. COMERCIO ATACADISTA LTDA	TOP	3,98
LEÃO DE JUDA COMERCIAL LTDA	CLIPS TOP / CLIPS TOP	3,98
PRIMUS MAGAZINE LTDA	Top	3,97
A & H SOLUÇÕES INTEGRADAS - EIRELI	BACCHI / BACCHI	3,98

LOTE 63

Item: 1	Quant.: 2.125	Unidade: Caixa	Val. Ref.: 3,18
Descrição: Clips metálico nº 8/0, em arame retrifilado. caixa com 25 unidades			

Autor	Marca/Modelo	Valor
DAIANE DOS SANTOS MARTINS - MEI	FIX / FIX	3,18
ANDRE MATIAS 01018656944	max / max	3,18
2B DISTRIBUIDORA LTDA	TOP	3,18
A & H SOLUÇÕES INTEGRADAS - EIRELI	BACCHI / BACCHI	3,18
P&M COMERCIAL E DISTRIBUIDORA DE PRODUTOS E EQUIPAMENTOS EIRELI	MAX / CLIPS	3,18
LEÃO DE JUDA COMERCIAL LTDA	CLIPS TOP / CLIPS TOP	3,18
J.D. COMERCIO ATACADISTA LTDA	TOP	3,18
COMERCIAL TH4 LTDA	TOP / Clips	3,18
PRIMUS MAGAZINE LTDA	Top	3,17

LOTE 64

Item: 1	Quant.: 25	Unidade: Caixa	Val. Ref.: 3,85
Descrição: Clips niquelado, nº5, caixa com 100 unidades			

Autor	Marca/Modelo	Valor
ANDRE MATIAS 01018656944	max / max	3,85

LOTE 65

Item: 1	Quant.: 159	Unidade: Unidade	Val. Ref.: 7,85
Descrição: Cola adesiva instantânea ultra rápida, embalagem com 20g			

PREFEITURA MUNICIPAL DE TOLEDO - PR
TOLEDO-PR

Autor	Marca/Modelo	Valor
2B DISTRIBUIDORA LTDA	LEO ARTE	7,85
DAGEAL - COMERCIO DE MATERIAL DE ESCRITÓRIO LTDA	rend bond / rend bond	7,85
P&M COMERCIAL E DISTRIBUIDORA DE PRODUTOS E EQUIPAMENTOS EIRELI	ALMATA / COLA INSTANTANEA	7,85
PRIMUS MAGAZINE LTDA	Tek Bond	7,85
J.D. COMERCIO ATACADISTA LTDA	ALMATA	7,85
ANDRE MATIAS 01018656944	almata / almata	7,85
A & H SOLUÇÕES INTEGRADAS - EIRELI	BRW / BRW	7,85
LEÃO DE JUDA COMERCIAL LTDA	BRW / BRW	7,85
COMERCIAL TH4 LTDA	ALMATA / Cola	7,85

LOTE 66

Item: 1	Quant.: 1.530	Unidade: Frasco	Val. Ref.: 10,89
Descrição: Cola branca, composição: resina vinilica tensoativa, plastificante e conservante, frasco de 1kg.			

Autor	Marca/Modelo	Valor
COMERCIAL TOLOTTI LTDA EPP	Piratinga / Piratinga	10,89
ANDRE MATIAS 01018656944	piratinga / piratinga	10,89
2B DISTRIBUIDORA LTDA	PIRA	10,89
PRIMUS MAGAZINE LTDA	Pira	10,89
J.D. COMERCIO ATACADISTA LTDA	PIRATINGINGA	10,89
LEÃO DE JUDA COMERCIAL LTDA	PIRATINGINGA / PIRATINGINGA	10,89
P&M COMERCIAL E DISTRIBUIDORA DE PRODUTOS E EQUIPAMENTOS EIRELI	PIRATINGINGA / COLA BRANCA	10,88
A & H SOLUÇÕES INTEGRADAS - EIRELI	PIRA / PIRA	10,89
COMERCIAL TH4 LTDA	PIRA / Cola	10,85

LOTE 67

Item: 1	Quant.: 776	Unidade: Unidade	Val. Ref.: 1,25
Descrição: Cola em bastão, com 10g, base glicérica, tampa hermética, não tóxica, sem solvente, lavável.			

Autor	Marca/Modelo	Valor
DAIANE DOS SANTOS MARTINS - MEI	LYKE / LYKE	1,25
ANDRE MATIAS 01018656944	lyke / lyke	1,25
2B DISTRIBUIDORA LTDA	LEO E LEO	1,25
COMERCIAL TH4 LTDA	GATTE / Cola	1,25
RSUL EIRELI EPP	Neomundi / Neomundi	1,25
LEÃO DE JUDA COMERCIAL LTDA	GATTE / GATE	1,25
J.D. COMERCIO ATACADISTA LTDA	ONDA	1,25
A & H SOLUÇÕES INTEGRADAS - EIRELI	ONDA / ONDA	1,25
P&M COMERCIAL E DISTRIBUIDORA DE PRODUTOS E EQUIPAMENTOS EIRELI	LEO&LEO / COLA EM BASTÃO	1,25
PRIMUS MAGAZINE LTDA	Gatte	1,24

LOTE 68

PREFEITURA MUNICIPAL DE TOLEDO - PR
TOLEDO-PR

Item: 1 Quant.: 50 Unidade: Frasco Val. Ref.: 3,05
Descrição: Cola gliter, frasco de 25 ml

Autor	Marca/Modelo	Valor
P&M COMERCIAL E DISTRIBUIDORA DE PRODUTOS E EQUIPAMENTOS EIRELI	INJEXPEN / COLA GLITTER	3,05
DAGEAL - COMERCIO DE MATERIAL DE ESCRITÓRIO LTDA	leonora / leonora	1,25
ANDRE MATIAS 01018656944	piratininga / piratininga	3,05
PRIMUS MAGAZINE LTDA	Pira	3,04
LEAO DE JUDA COMERCIAL LTDA	PIRATININGA / PIRATININGA	3,05

LOTE 69

Item: 1 Quant.: 4 571 Unidade: Unidade Val. Ref.: 1,86
Descrição: Cola líquida, tubo, peso líquido: 90g, não tóxica, lavável.
Composição: resina vinilica, tensoativos, plastificantes e conservantes

Autor	Marca/Modelo	Valor
COMERCIAL TOLOTTI LTDA FPP	Piratininga / Piratininga	1,86
A & H SOLUÇÕES INTEGRADAS - EIRELI	PIRA / PIRA	1,86
2B DISTRIBUIDORA LTDA	PALHACINHO	1,86
ANDRE MATIAS 01018656944	piratininga / piratininga	1,86
J D COMERCIO ATACADISTA LTDA	PIRATININGA	1,86
COMERCIAL TH4 LTDA	PALHACINHO / Cola	1,86
P&M COMERCIAL E DISTRIBUIDORA DE PRODUTOS E EQUIPAMENTOS EIRELI	PIRATININGA / COLA	1,86
LEAO DE JUDA COMERCIAL LTDA	PIRATININGA / PIRATININGA	1,86
PRIMUS MAGAZINE LTDA	Pira	1,86

LOTE 70

Item: 1 Quant.: 320 Unidade: Unidade Val. Ref.: 9,35
Descrição: Compasso escolar metálico. Blister com 1 unidade, design ergonômico, mina extra. Dimensões: 4,50 x 1,00 x 13,00 cm (LxAxP).

Autor	Marca/Modelo	Valor
PAMELA RIBEIRO ZANANDREA 03488923061	jocar / jocar	9,35
LEAO DE JUDA COMERCIAL LTDA	BRW / BRW	9,35
RSUL EIRELI EPP	Fokinho / Fokinho	9,35
A & H SOLUÇÕES INTEGRADAS - EIRELI	ONDA / ONDA	9,35
P&M COMERCIAL E DISTRIBUIDORA DE PRODUTOS E EQUIPAMENTOS EIRELI	LYKE / COMPASSO	9,35
PRIMUS MAGAZINE LTDA	Waleu	9,35
J D COMERCIO ATACADISTA LTDA	ONDA	9,35

LOTE 71

Item: 1 Quant.: 1.500 Unidade: Pacote Val. Ref.: 4,80

21 de 93

PREFEITURA MUNICIPAL DE TOLEDO - PR
TOLEDO-PR

Descrição: Copo de plástico descartável 180ml, branco, pacote com 100 unidades.
Conforme normas da ABNT NBR 14865/2012.

Autor	Marca/Modelo	Valor
FG DE OLIVEIRA LTDA	IBRAS / 180ML	4,80

LOTE 72

Item: 1 Quant.: 1.679 Unidade: Unidade Val. Ref.: 1,93
Descrição: Corretivo líquido à base de água, não tóxico, frasco com 18ml.
Marcas de referência: Bic, Acrílex ou Faber-Castell, de similar, equivalente, ou de melhor qualidade.

Autor	Marca/Modelo	Valor
DAGEAL - COMERCIO DE MATERIAL DE ESCRITÓRIO LTDA	evident / evident	1,93
2B DISTRIBUIDORA LTDA	RADEX	1,93
LEAO DE JUDA COMERCIAL LTDA	ATP 1A / ATIMA	1,80
J D COMERCIO ATACADISTA LTDA	HERO	1,93
A & H SOLUÇÕES INTEGRADAS - EIRELI	MAXPRINT / MAXPRINT	1,93
P&M COMERCIAL E DISTRIBUIDORA DE PRODUTOS E EQUIPAMENTOS EIRELI	RADEX / CORRETIVO	1,93
ANDRE MATIAS 01018656944	zas-braz / zas-braz	1,93
PRIMUS MAGAZINE LTDA	New Magic	1,93

LOTE 73

Item: 1 Quant.: 6 Unidade: Embalagem Val. Ref.: 130,33
Descrição: Disco plástico de apoio para perfuração (cis), modelo KG 180-109, compatível com perfuradores Kangaro HDP - 2160, HDP - 2320 e HDP - 4160. Embalagem com 10 unidades.

Autor	Marca/Modelo	Valor
A & H SOLUÇÕES INTEGRADAS - EIRELI	CIS / CIS	130,33

LOTE 74

Item: 1 Quant.: 50 Unidade: Unidade Val. Ref.: 12,92
Descrição: Display de mesa em acrílico virgem, cor cristal 100% transparente, base em "L", espessura do acrílico 2mm, corte à laser, orientação vertical, utilizado como suporte de folha A5. Medidas: 70x210x150mm.

Autor	Marca/Modelo	Valor
PRATICO COMERCIO LTDA ME	NOVACRIL / NOVACRIL	30,00

LOTE 75

Item: 1 Quant.: 225 Unidade: Unidade Val. Ref.: 25,95
Descrição: Display expositor em acrílico transparente (porta folha), tamanho 3,4 x 25,5 x 31,5 cm, para A4 vertical. Com dois furos superiores que permite a fixação na parede. Incluso pedestal que permite o uso em balcão. Marca de referência: Waleu, de similar, equivalente, ou de melhor qualidade.

22 de 93

PREFEITURA MUNICIPAL DE TOLEDO - PR
TOLEDO-PR

Autor	Marca/Modelo	Valor
ANDRE MATIAS 01018656944	novacril / novacril	25,95
2B DISTRIBUIDORA LTDA	WALEU	25,95
PRIMUS MAGAZINE LTDA	Waleu	25,94
PRATICO COMERCIO LTDA ME	NOVACRIL / NOVACRIL	25,95
LEAO DE JUDA COMERCIAL LTDA	WALEU / WALEU	25,95
J D COMERCIO ATACADISTA LTDA	WALEU	25,95
A & H SOLUÇÕES INTEGRADAS - EIRELI	WALEU / WALEU	25,95

LOTE 76

Item: 1 Quant.: 912 Unidade: Pacote Val. Ref.: 2,86
Descrição: Elástico "para dinheiro" em látex, nº 18. Cor: Amarelo.
Composição: Borracha Natural. Pacote com 100g.

Autor	Marca/Modelo	Valor
P&M COMERCIAL E DISTRIBUIDORA DE PRODUTOS E EQUIPAMENTOS EIRELI	RED BOR / ELASTICO	2,86
LEAO DE JUDA COMERCIAL LTDA	PREMIER / PREMIER	2,85
J D COMERCIO ATACADISTA LTDA	MAMUTH	2,86
PRIMUS MAGAZINE LTDA	Redbor	2,85
ANDRE MATIAS 01018656944	redbor / redbor	2,86

LOTE 77

Item: 1 Quant.: 1.020 Unidade: Unidade Val. Ref.: 0,12
Descrição: Envelope branco formato carta, tamanho officio 11,5 x 23,5cm.

Autor	Marca/Modelo	Valor
2B DISTRIBUIDORA LTDA	SCRITY	0,12
PRIMUS MAGAZINE LTDA	Sorty	0,11
LEAO DE JUDA COMERCIAL LTDA	SCRITY / SCRITY	0,12

LOTE 78

Item: 1 Quant.: 1.520 Unidade: Unidade Val. Ref.: 0,40
Descrição: Envelope branco sem timbre, tamanho officio 32,4x22,9cm

Autor	Marca/Modelo	Valor
P&M COMERCIAL E DISTRIBUIDORA DE PRODUTOS E EQUIPAMENTOS EIRELI	R2M / ENVELOPE	0,40
PRIMUS MAGAZINE LTDA	Sorty	0,39
2B DISTRIBUIDORA LTDA	SCRITY	0,40
LEAO DE JUDA COMERCIAL LTDA	SCRITY / SCRITY	0,40
ANDRE MATIAS 01018656944	sorty / sorty	0,40

LOTE 79

Item: 1 Quant.: 70 Unidade: Unidade Val. Ref.: 0,22

23 de 93

PREFEITURA MUNICIPAL DE TOLEDO - PR
TOLEDO-PR

Descrição: Envelope de papel, para CD

Autor	Marca/Modelo	Valor
P&M COMERCIAL E DISTRIBUIDORA DE PRODUTOS E EQUIPAMENTOS EIRELI	R2M / ENVELOPE	0,22
PRIMUS MAGAZINE LTDA	Foroni	0,22
2B DISTRIBUIDORA LTDA	SCRITY	0,22
ANDRE MATIAS 01018656944	scrity / scrity	0,22

LOTE 80

Item: 1 Quant.: 5.092 Unidade: Unidade Val. Ref.: 0,38
Descrição: Envelope marrom sem timbre, tamanho officio 33,5x24cm.

Autor	Marca/Modelo	Valor
2B DISTRIBUIDORA LTDA	SCRITY	0,38
PRIMUS MAGAZINE LTDA	Sorty	0,38
ANDRE MATIAS 01018656944	scrity / scrity	0,38
LEAO DE JUDA COMERCIAL LTDA	SCRITY / SCRITY	0,38

LOTE 81

Item: 1 Quant.: 262 Unidade: Caixa Val. Ref.: 154,29
Descrição: Envelope saco plástico, 4 furos, grosso, Ofício 240x325mm, micra 0,15. Caixa com 400 unidades

Autor	Marca/Modelo	Valor
PAMELA RIBEIRO ZANANDREA 03488923061	oac / dac	154,29
A & H SOLUÇÕES INTEGRADAS - EIRELI	ACP / ACP	154,19
P&M COMERCIAL E DISTRIBUIDORA DE PRODUTOS E EQUIPAMENTOS EIRELI	PLAS / ENVELOPE PLÁSTICO	154,29
ANDRE MATIAS 01018656944	plas / plas	154,29
DAIANE DOS SANTOS MARTINS - MEI	ACP / ACP	154,29
PRIMUS MAGAZINE LTDA	Plast	154,28
2B DISTRIBUIDORA LTDA	DAC	154,29
LEAO DE JUDA COMERCIAL LTDA	PLAS / PLAS	154,00
J D COMERCIO ATACADISTA LTDA	MP	154,29

LOTE 82

Item: 1 Quant.: 4 Unidade: Unidade Val. Ref.: 25,60
Descrição: Escalimetro 30cm.

24 de 93

PREFEITURA MUNICIPAL DE TOLEDO - PR
TOLEDO-PR

Autor	Marca/Modelo	Valor
DAGEAL - COMERCIO DE MATERIAL DE ESCRITORIO LTDA	waleu / waleu	25,60
P&M COMERCIAL E DISTRIBUIDORA DE PRODUTOS E EQUIPAMENTOS EIRELI	LYKE / ESCALIMETRO	25,60
PRIMUS MAGAZINE LTDA	Imp	25,68

LOTE 83

Item: 1	Quant.: 3	Unidade: Pacote	Val. Ref.: 20,89
Descrição: Espiral para encadernação. Tamanho Ofício 12mm para 70 folhas. Pacote com 100 Unidades			

Autor	Marca/Modelo	Valor
ANDRE MATIAS 01018656944	ejr plast / ejr plast	20,88
PRIMUS MAGAZINE LTDA	Office	20,88

LOTE 84

Item: 1	Quant.: 3	Unidade: Pacote	Val. Ref.: 27,28
Descrição: Espiral para Encadernação. Tamanho Ofício 23mm para 140 folhas. Pacote com 60 Unidades			

Autor	Marca/Modelo	Valor
PRIMUS MAGAZINE LTDA	Office	27,28

LOTE 85

Item: 1	Quant.: 3	Unidade: Pacote	Val. Ref.: 37,87
Descrição: Espiral para Encadernação. Tamanho Ofício 40mm para 300 folhas. Pacote com 20 Unidades			

Autor	Marca/Modelo	Valor
ANDRE MATIAS 01018656944	ejr plast / ejr plast	37,87
PRIMUS MAGAZINE LTDA	Office	37,88

LOTE 86

Item: 1	Quant.: 41	Unidade: Unidade	Val. Ref.: 2,30
Descrição: Esquadro 45°. Escala: centímetros e milímetros (até 14cm). Espessura: 2mm, Siliconado. Dimensões do produto: 15x14x21cm.			

Autor	Marca/Modelo	Valor
ANDRE MATIAS 01018656944	waleu / waleu	2,30
PRIMUS MAGAZINE LTDA	Waleu	2,29

LOTE 87

Item: 1	Quant.: 20	Unidade: Unidade	Val. Ref.: 14,28
Descrição: Esquadro de 30, 60 e 90 graus, em MDF, com pegador, medindo 50cm e 0,3cm de espessura (variação 2%).			

Autor	Marca/Modelo	Valor
ANDRE MATIAS 01018656944	souza / souza	14,28
PRIMUS MAGAZINE LTDA	Waleu	14,27

25 de 93

PREFEITURA MUNICIPAL DE TOLEDO - PR
TOLEDO-PR



LOTE 88

Item: 1	Quant.: 318	Unidade: Unidade	Val. Ref.: 1,33
Descrição: Estilete estreito. Dimensões: 13cm x 15mm			

Autor	Marca/Modelo	Valor
2B DISTRIBUIDORA LTDA	MASTERPRINT	1,33
DAGEAL - COMERCIO DE MATERIAL DE ESCRITORIO LTDA	masterprint / masterprint	1,33
RSUL EIRELI EPP	Neomundi / Neomundi	1,33
LEÃO DE JUDÁ COMERCIAL LTDA	MASTERPRINT / MASTERPRINT	1,33
P&M COMERCIAL E DISTRIBUIDORA DE PRODUTOS E EQUIPAMENTOS EIRELI	MASTERPRINT / ESTILETE	1,33
PRIMUS MAGAZINE LTDA	Gatte	1,32

LOTE 89

Item: 1	Quant.: 1.229	Unidade: Unidade	Val. Ref.: 2,80
Descrição: Estilete largo plástico emborrachado. Trava automática. Lâmina 18 mm. Lâmina de aço carbono extensível interna			

Autor	Marca/Modelo	Valor
DAIANE DOS SANTOS MARTINS - MEI	LYKE / LYKE	2,80
LEÃO DE JUDÁ COMERCIAL LTDA	BRW / BRW	2,80
PRIMUS MAGAZINE LTDA	Gatte	2,79

LOTE 90

Item: 1	Quant.: 65	Unidade: Unidade	Val. Ref.: 25,00
Descrição: Estojo escolar infantil, fechamento com zíper, em tecido de algodão, 3 compartimentos, com estampas infantis para meninos e meninas. Medidas (variação aceitável de 5%): 9cm x 22cm x 12cm (AxLxP).			

Autor	Marca/Modelo	Valor
ANDRE MATIAS 01018656944	waleu / waleu	25,00

LOTE 91

Item: 1	Quant.: 50	Unidade: Unidade	Val. Ref.: 14,50
Descrição: Estojo grande, liso, fechamento com zíper, em nylon. Dimensões (variação 5%) AxLxP: 13x22x10cm.			

Autor	Marca/Modelo	Valor
DAIANE DOS SANTOS MARTINS - MEI	CBK / CBK	14,50
ANDRE MATIAS 01018656944	waleu / waleu	14,50

LOTE 92

Item: 1	Quant.: 34	Unidade: Caixa	Val. Ref.: 299,90
Descrição: Etiqueta autoadesiva 81 x 23,4 mm, 4 carreiras, impressora matricial. Caixa com 500 folhas.			

26 de 93

PREFEITURA MUNICIPAL DE TOLEDO - PR
TOLEDO-PR

Autor	Marca/Modelo	Valor
J D COMERCIO ATACADISTA LTDA	IMPRIMASTER	299,90
A & H SOLUÇÕES INTEGRADAS - EIRELI	COLACRIL / COLACRIL	299,90
LEÃO DE JUDÁ COMERCIAL LTDA	GREENPAPER / GREENPAPER	299,90

LOTE 93

Item: 1	Quant.: 52	Unidade: Caixa	Val. Ref.: 41,75
Descrição: Etiqueta autoadesiva 99,1 x 93,1 mm, 6 etiquetas por folha, para impressora Laser e Ink-Jet, caixa com 100 folhas.			

Autor	Marca/Modelo	Valor
2B DISTRIBUIDORA LTDA	GP	41,75
A & H SOLUÇÕES INTEGRADAS - EIRELI	COLACRIL / COLACRIL	41,75
H R CARLONE	colacril	41,75
ANDRE MATIAS 01018656944	imprimaster / imprimaster	41,75
P&M COMERCIAL E DISTRIBUIDORA DE PRODUTOS E EQUIPAMENTOS EIRELI	IMPRIMASTER / ETIQUETA	41,75
LEÃO DE JUDÁ COMERCIAL LTDA	GREENPAPER / GREENPAPER	41,75

LOTE 94

Item: 1	Quant.: 103	Unidade: Pacote	Val. Ref.: 42,37
Descrição: Etiqueta autoadesiva, 25,4 x 66,7 mm, 30 etiquetas por folha, formato carta. Pacote com 100 folhas.			

Autor	Marca/Modelo	Valor
2B DISTRIBUIDORA LTDA	GP	42,37
A & H SOLUÇÕES INTEGRADAS - EIRELI	COLACRIL / COLACRIL	42,37
H R CARLONE	colacril	42,37
ANDRE MATIAS 01018656944	imprimaster / imprimaster	42,37
P&M COMERCIAL E DISTRIBUIDORA DE PRODUTOS E EQUIPAMENTOS EIRELI	IMPRIMASTER / ETIQUETA	42,37
LEÃO DE JUDÁ COMERCIAL LTDA	GREENPAPER / GREENPAPER	42,37
J D COMERCIO ATACADISTA LTDA	IMPRIMASTER	42,37

LOTE 95

Item: 1	Quant.: 10	Unidade: Pacote	Val. Ref.: 41,80
Descrição: Etiqueta autoadesiva, 99,1 x 38,1mm, 14 etiquetas por folha, formato A-4. Pacote com 100 folhas.			

Autor	Marca/Modelo	Valor
A & H SOLUÇÕES INTEGRADAS - EIRELI	COLACRIL / COLACRIL	41,80
2B DISTRIBUIDORA LTDA	GP	41,80
ANDRE MATIAS 01018656944	imprimaster / imprimaster	41,80
H R CARLONE	colacril	41,80
LEÃO DE JUDÁ COMERCIAL LTDA	GREENPAPER / GREENPAPER	41,80
P&M COMERCIAL E DISTRIBUIDORA DE PRODUTOS E EQUIPAMENTOS EIRELI	IMPRIMASTER / ETIQUETA	41,80

LOTE 96

27 de 93

PREFEITURA MUNICIPAL DE TOLEDO - PR
TOLEDO-PR

Item: 1	Quant.: 4	Unidade: Pacote	Val. Ref.: 36,90
Descrição: Etiquetas adesivas, tamanho 25,40 mm alt x 63,50 mm larg, 33 etiquetas por folha, formato A4, para impressão em impressora ink-jet ou laser. Pacote com 100 folhas.			

Autor	Marca/Modelo	Valor
ANDRE MATIAS 01018656944	imprimaster / imprimaster	36,90
2B DISTRIBUIDORA LTDA	GP	36,90
P&M COMERCIAL E DISTRIBUIDORA DE PRODUTOS E EQUIPAMENTOS EIRELI	IMPRIMASTER / ETIQUETA	36,90

LOTE 97

Item: 1	Quant.: 50	Unidade: Caixa	Val. Ref.: 124,05
Descrição: Etiquetas autoadesivas para impressoras laser, formato da folha carta, 14 etiquetas por folha, tamanho da etiqueta 33,9 x 101,6. Caixa com 250 folhas.			

Autor	Marca/Modelo	Valor
LEÃO DE JUDÁ COMERCIAL LTDA	GREENPAPER / GREENPAPER	124,00
2B DISTRIBUIDORA LTDA	GP	124,05
J D COMERCIO ATACADISTA LTDA	IMPRIMASTER	124,05

LOTE 98

Item: 1	Quant.: 732	Unidade: Unidade	Val. Ref.: 2,05
Descrição: Extrator de grampo, material aço inoxidável, tipo espátula.			

Autor	Marca/Modelo	Valor
PRIMUS MAGAZINE LTDA	Lyka	2,04
DAIANE DOS SANTOS MARTINS - MEI	CAVIA / CAVIA	2,05
LEÃO DE JUDÁ COMERCIAL LTDA	CAVIA / CAVIA	2,05
P&M COMERCIAL E DISTRIBUIDORA DE PRODUTOS E EQUIPAMENTOS EIRELI	CARBINK / EXTRATOR	2,05
ANDRE MATIAS 01018656944	cavia / cavia	2,05

LOTE 100

Item: 1	Quant.: 706	Unidade: Rolo	Val. Ref.: 9,30
Descrição: Fita adesiva dupla face acrílico transparente, rolo com 18mmx30m, marca de referência 3M ou similar de melhor qualidade.			

28 de 93

PREFEITURA MUNICIPAL DE TOLEDO - PR
TOLEDO-PR

Autor	Marca/Modelo	Valor
H R CARLONE	alltape	9,30
DAGEAL - COMERCIO DE MATERIAL DE ESCRITÓRIO LTDA	multitape / multitape	9,30
P&M COMERCIAL E DISTRIBUIDORA DE PRODUTOS E EQUIPAMENTOS EIRELI	CELLUX / FITA ADESIVA	9,30
PRIMUS MAGAZINE LTDA	Adelbras	9,29
RSUL EIRELI EPP	Neomundi / Neomundi	9,30
ANDRE MATIAS 01018656944	delfix / delfix	9,30
J D COMERCIO ATACADISTA LTDA	EPA	9,30
A & H SOLUÇÕES INTEGRADAS - EIRELI	ADELBRAS / ADELBRAS	9,30
LEÃO DE JUDÁ COMERCIAL LTDA	DELFIX / DELFIX	9,30

LOTE 101

Item: 1 Quant.: 150 Unidade: Rolo Val. Ref.: 21,60
Descrição: Fita adesiva papel kraft, cor marrom - rolo 50mm x 50 metros

Autor	Marca/Modelo	Valor
PAMELA RIBEIRO ZANANDREA 03488923061	adere / kraft	21,60
A & H SOLUÇÕES INTEGRADAS - EIRELI	ADELBRAS / ADELBRAS	21,60
2B DISTRIBUIDORA LTDA	EUROCEL	21,60
ANDRE MATIAS 01018656944	delfix / delfix	21,60
H R CARLONE	alltape	21,60
PRIMUS MAGAZINE LTDA	Adelbras	21,59
NEW HOME COMERCIO DE MOVEIS LTDA	EUROCEL / ECO10	21,60
LEÃO DE JUDÁ COMERCIAL LTDA	EUROCEL / EUROCEL	21,60
P&M COMERCIAL E DISTRIBUIDORA DE PRODUTOS E EQUIPAMENTOS EIRELI	EUROCEL / FITA ADESIVA	21,60

LOTE 102

Item: 1 Quant.: 630 Unidade: Rolo Val. Ref.: 2,57
Descrição: Fita adesiva transparente 18mm x 50m

Autor	Marca/Modelo	Valor
A & H SOLUÇÕES INTEGRADAS - EIRELI	ADELBRAS / ADELBRAS	2,57
2B DISTRIBUIDORA LTDA	CELLUX	2,57
ANDRE MATIAS 01018656944	delfix / delfix	2,57
H R CARLONE	alltape	2,57
COMERCIAL TH4 LTDA	SUTAPE / Fita	2,57
NEW HOME COMERCIO DE MOVEIS LTDA	EUROCEL / PP33	2,57
LEÃO DE JUDÁ COMERCIAL LTDA	DELFIX / DELFIX	2,57
P&M COMERCIAL E DISTRIBUIDORA DE PRODUTOS E EQUIPAMENTOS EIRELI	CELLUX / FITA ADESIVA	2,57
PRIMUS MAGAZINE LTDA	Adelbras	2,56

LOTE 103

29 de 93

PREFEITURA MUNICIPAL DE TOLEDO - PR
TOLEDO-PR



Item: 1 Quant.: 4.923 Unidade: Rolo Val. Ref.: 4,20
Descrição: Fita adesiva transparente, larga, rolo 48 mm x 45 metros

Autor	Marca/Modelo	Valor
PAMELA RIBEIRO ZANANDREA 03488923061	ligh tape / adesiva	4,20
ANDRE MATIAS 01018656944	delfix / delfix	4,20
2B DISTRIBUIDORA LTDA	CELLUX	4,20
COMERCIAL TH4 LTDA	SUTAPE / Fita	4,20
H R CARLONE	alltape	4,20
LEÃO DE JUDÁ COMERCIAL LTDA	DELFIX / DELFIX	4,20
P&M COMERCIAL E DISTRIBUIDORA DE PRODUTOS E EQUIPAMENTOS EIRELI	CELLUX / FITA ADESIVA	4,20
PRIMUS MAGAZINE LTDA	Adelbras	4,20
RSUL EIRELI EPP	Neomundi / Neomundi	4,20
J D COMERCIO ATACADISTA LTDA	SUPER FIIAS	4,20
ATIVA MALL COMERCIO DE UTILIDADES LTDA	be art / be art	4,20

LOTE 104

Item: 1 Quant.: 2.090 Unidade: Rolo Val. Ref.: 1,35
Descrição: Fita adesiva transparente, rolo com 12mm x 40m.

Autor	Ma.ca/Modelo	Valor
DAGEAL - COMERCIO DE MATERIAL DE ESCRITÓRIO LTDA	masterfix / masterfix	1,35
2B DISTRIBUIDORA LTDA	CELLUX	1,35
ANDRE MATIAS 01018656944	delfix / delfix	1,35
RSUL EIRELI EPP	Neomundi / Neomundi	1,35
A & H SOLUÇÕES INTEGRADAS - EIRELI	ADELBRAS / ADELBRAS	1,35
P&M COMERCIAL E DISTRIBUIDORA DE PRODUTOS E EQUIPAMENTOS EIRELI	EUROCEL / FITA ADESIVA	1,35
LEÃO DE JUDÁ COMERCIAL LTDA	DELFIX / DELFIX	1,35
H R CARLONE	alltape	1,35
COMERCIAL TH4 LTDA	SUTAPE / Fita	1,35
J D COMERCIO ATACADISTA LTDA	TIGH TAPE	1,35
PRIMUS MAGAZINE LTDA	Jussara	1,34

LOTE 105

Item: 1 Quant.: 1.769 Unidade: Rolo Val. Ref.: 10,47
Descrição: Fita crepe, branca, rolo 48m x 50mm

PREFEITURA MUNICIPAL DE TOLEDO - PR
TOLEDO-PR

PREFEITURA MUNICIPAL DE TOLEDO - PR
TOLEDO-PR

Autor	Marca/Modelo	Valor
COMERCIAL TOLOTTI LTDA EPP	Adelbras / Adelbras	10,47
ALXTEK SUPRIMENTOS DE INFORMATICA LTDA	A DEFINIR	10,47
H R CARLONE	alltape	10,47
ANDRE MATIAS 01018656944	adere / adere	10,47
PAMELA RIBEIRO ZANANDREA 03488923061	adere / crepe	10,47
A & H SOLUÇÕES INTEGRADAS - EIRELI	ADERE / ADERE	10,47
P&M COMERCIAL E DISTRIBUIDORA DE PRODUTOS E EQUIPAMENTOS EIRELI	DELFIX / FITA ADESIVA	10,47
LEÃO DE JUDÁ COMERCIAL LTDA	EUROCEL / EUROCEL	10,47
ATIVA MALL COMERCIO DE UTILIDADES LTDA	be art / be art	10,47
COMERCIAL TH4 LTDA	SUTAPE / Fita	10,47
J D COMERCIO ATACADISTA LTDA	EUROCEL	10,47
PRIMUS MAGAZINE LTDA	Adelbras	10,45

LOTE 106

Item: 1 Quant.: 3.526 Unidade: Rolo Val. Ref.: 4,90
Descrição: Fita crepe, branca, rolo com 18mm x 50m (medidas mínimas)

Autor	Marca/Modelo	Valor
COMERCIAL TOLOTTI LTDA EPP	Adelbras / Adelbras	4,90
ALXTEK SUPRIMENTOS DE INFORMATICA LTDA	A DEFINIR	4,89
2B DISTRIBUIDORA LTDA	CELLUX	4,90
ANDRE MATIAS 01018656944	adere / adere	4,90
H R CARLONE	alltape	4,90
PRIMUS MAGAZINE LTDA	Adelbras	4,90
NEW HOME COMERCIO DE MOVEIS LTDA	EUROCEL / MSK6140	4,90
LEÃO DE JUDÁ COMERCIAL LTDA	EUROCEL / EUROCEL	4,90
J D COMERCIO ATACADISTA LTDA	EUROCEL	4,90
A & H SOLUÇÕES INTEGRADAS - EIRELI	ADERE / ADERE	4,90
P&M COMERCIAL E DISTRIBUIDORA DE PRODUTOS E EQUIPAMENTOS EIRELI	EUROCEL / FITA ADESIVA	4,90
COMERCIAL TH4 LTDA	SUTAPE / Fita	4,90
ATIVA MALL COMERCIO DE UTILIDADES LTDA	be art / be art	4,90

LOTE 107

Item: 1 Quant.: 10 Unidade: Unidade Val. Ref.: 16,05
Descrição: Fita de cetim, aproximadamente 07mm de largura, rolo com 100 metros

Autor	Marca/Modelo	Valor
DAGEAL - COMERCIO DE MATERIAL DE ESCRITÓRIO LTDA	progresso / progresso	16,05
LEÃO DE JUDÁ COMERCIAL LTDA	NAJAR / NAJAR	16,05
PRIMUS MAGAZINE LTDA	Citex	16,04

LOTE 108

31 de 93

PREFEITURA MUNICIPAL DE TOLEDO - PR
TOLEDO-PR

Item: 1 Quant.: 174 Unidade: Rolo Val. Ref.: 24,92

Descrição: Fita de demarcação 48mm X 30m, ideal para demarcar, codificar e sinalizar, adere a pisos cerâmicos, pisos de madeira e cimentados em áreas secas. Marca de referência: Vonder, ou de similar, ou equivalente, ou de melhor qualidade. Cortes a definir, sendo as opções: Amarelo, preto, verde e vermelho.

Autor	Marca/Modelo	Valor
2B DISTRIBUIDORA LTDA	CELLUX	24,92
ALXTEK SUPRIMENTOS DE INFORMATICA LTDA	A DEFINIR	50,00
H R CARLONE	alltape	24,92
LEÃO DE JUDÁ COMERCIAL LTDA	DELFIX / DELFIX	24,90
J D COMERCIO ATACADISTA LTDA	CELLUX	24,92
PRIMUS MAGAZINE LTDA	Vonder	24,91

LOTE 109

Item: 1 Quant.: 70 Unidade: Unidade Val. Ref.: 25,30
Descrição: Fita Epson S015335 para impressora FX-2190, compatível.

Autor	Marca/Modelo	Valor
PAMELA RIBEIRO ZANANDREA 03488923061	compativel / compativel	25,30
A & H SOLUÇÕES INTEGRADAS - EIRELI	MASTERPRINT / MASTERPRINT	25,30
2B DISTRIBUIDORA LTDA	MASTERPRINT	25,30

LOTE 110

Item: 1 Quant.: 1.150 Unidade: Unidade Val. Ref.: 15,98

Descrição: Fita para empacotamento Kraft, 38mm x 50m. Dotada de dorso de papel crepado de 50 g/m marrom, tratado com solução à base de borracha, adesão de 210 g/cm, tração de 3,5 kgf/cm, alongamento de 12%, espessura de 0,17 mm e tack de 1,5 cm

Autor	Marca/Modelo	Valor
ANDRE MATIAS 01018656944	delfix / delfix	15,98
PAMELA RIBEIRO ZANANDREA 03488923061	adere / adere	15,98
PRIMUS MAGAZINE LTDA	Adelbras	15,97
H R CARLONE	alltape	15,98
LEÃO DE JUDÁ COMERCIAL LTDA	EUROCEL / EUROCEL	15,98
NEW HOME COMERCIO DE MOVEIS LTDA	EUROCEL / eco10	15,98
P&M COMERCIAL E DISTRIBUIDORA DE PRODUTOS E EQUIPAMENTOS EIRELI	EUROCEL / FITA ADESIVA	15,98
J D COMERCIO ATACADISTA LTDA	ADERE	29,90

LOTE 112

Item: 1 Quant.: 10 Unidade: Unidade Val. Ref.: 69,66

Descrição: Fita para rotulador/etiquetadora de 12mm compatível com a Rotuladora Brother Pt-80

32 de 93

PREFEITURA MUNICIPAL DE TOLEDO - PR
TOLEDO-PR

Autor	Marca/Modelo	Valor
ECC COMERCIO E ATACADISTA DE INFORMATICA E ELETROELETRONICOS EIRELI	P-TAPE M-231 / P-TAPE M-231	69,66
2B DISTRIBUIDORA LTDA	MASTERPRINT	69,66

LOTE 114

Item: 1	Quant.: 816	Unidade: Caixa	Val. Ref.: 3,59
Descrição: Giz escolar colorido para quadro negro, caixa com 64 palitos antialérgicos.			

Autor	Marca/Modelo	Valor
ANDRE MATIAS 01018656944	delta / delta	3,59
P&M COMERCIAL E DISTRIBUIDORA DE PRODUTOS E EQUIPAMENTOS EIRELI	DELTA / GIZ ESCOLAR	3,59
A & H SOLUÇÕES INTEGRADAS - EIRELI	DELTA / DELTA	3,58
2B DISTRIBUIDORA LTDA	DELTA	3,59
LEÃO DE JUDÁ COMERCIAL LTDA	DELTA / DELTA	3,59

LOTE 115

Item: 1	Quant.: 41	Unidade: Caixa	Val. Ref.: 4,21
Descrição: Giz escolar plastificado, branco. Antialérgico, não tóxico. Caixa com 50 unidades.			

Autor	Marca/Modelo	Valor
P&M COMERCIAL E DISTRIBUIDORA DE PRODUTOS E EQUIPAMENTOS EIRELI	DELTA / GIZ ESCOLAR	4,21
A & H SOLUÇÕES INTEGRADAS - EIRELI	DELTA / DELTA	4,21
2B DISTRIBUIDORA LTDA	DELTA	4,21
ANDRE MATIAS 01018656944	delta / delta	4,21
J D COMERCIO ATACADISTA LTDA	SETE BELO	4,21
PRIMUS MAGAZINE LTDA	Zig	4,20
LEÃO DE JUDÁ COMERCIAL LTDA	DELTA / DELTA	4,20

LOTE 116

Item: 1	Quant.: 36	Unidade: Caixa	Val. Ref.: 4,92
Descrição: Giz escolar plastificado, colorido. Antialérgico, não tóxico. Caixa com 50 unidades.			

Autor	Marca/Modelo	Valor
2B DISTRIBUIDORA LTDA	DELTA	4,92
A & H SOLUÇÕES INTEGRADAS - EIRELI	DELTA / DELTA	4,92
P&M COMERCIAL E DISTRIBUIDORA DE PRODUTOS E EQUIPAMENTOS EIRELI	DELTA / GIZ ESCOLAR	4,92
ANDRE MATIAS 01018656944	delta / delta	4,92
J D COMERCIO ATACADISTA LTDA	SETE BELO	4,92
PRIMUS MAGAZINE LTDA	Zig	4,91
LEÃO DE JUDÁ COMERCIAL LTDA	DELTA / DELTA	4,90

LOTE 117

33 de 93

PREFEITURA MUNICIPAL DE TOLEDO - PR
TOLEDO-PR

Item: 1	Quant.: 80	Unidade: Unidade	Val. Ref.: 1,60
Descrição: Grafite 0,5mm. Blister com 12 unidades.			

Autor	Marca/Modelo	Valor
DAIANE DOS SANTOS MARTINS - MEI	LEONORA / LEONORA	1,60
DAGEAL - COMÉRCIO DE MATERIAL DE ESCRITÓRIO LTDA	leonora / leonora	1,60
P&M COMERCIAL E DISTRIBUIDORA DE PRODUTOS E EQUIPAMENTOS EIRELI	LEO&LEO / GRAFITE	1,60
PRIMUS MAGAZINE LTDA	Lyke	1,59
ANDRE MATIAS 01018656944	brw / brw	1,60
LEÃO DE JUDÁ COMERCIAL LTDA	BRW / BRW	1,60

LOTE 118

Item: 1	Quant.: 60	Unidade: Unidade	Val. Ref.: 1,60
Descrição: Grafite 0,7mm. Blister com 12 unidades.			

Autor	Marca/Modelo	Valor
DAIANE DOS SANTOS MARTINS - MEI	ONDA / ONDA	1,60
DAGEAL - COMÉRCIO DE MATERIAL DE ESCRITÓRIO LTDA	leonora / leonora	1,60
P&M COMERCIAL E DISTRIBUIDORA DE PRODUTOS E EQUIPAMENTOS EIRELI	LYKE / GRAFITE	1,60
PRIMUS MAGAZINE LTDA	Lyke	1,59
LEÃO DE JUDÁ COMERCIAL LTDA	BRW / BRW	1,60
ANDRE MATIAS 01018656944	brw / brw	1,60

LOTE 119

Item: 1	Quant.: 745	Unidade: Unidade	Val. Ref.: 40,93
Descrição: Grampeador alicate, estrutura metálica, para grampo 26/6. Capacidade para grampear até 25 folhas de papel 75g/m2. Fabricado em chapa de aço. Pintura epóxi (líquida). Base de fechamento do grampo com duas posições (grampo fechado e aberto), em aço, com acabamento niquelado. Estojo de alojamento dos grampos em chapa de aço. Capacidade de carga de pente 208 grampos 26/6.			

Autor	Marca/Modelo	Valor
2B DISTRIBUIDORA LTDA	BRW	40,93
COMERCIAL TH4 LTDA	GATTE / Grampeador	40,93
P&M COMERCIAL E DISTRIBUIDORA DE PRODUTOS E EQUIPAMENTOS EIRELI	MASTERPRINT / GRAMPEADOR	40,93
ANDRE MATIAS 01018656944	leo e leo / leo e leo	40,93
J D COMERCIO ATACADISTA LTDA	ONDA	40,93
PRIMUS MAGAZINE LTDA	Lyke	40,92
LEÃO DE JUDÁ COMERCIAL LTDA	MASTERPRINT / MASTERPRINT	40,90
A & H SOLUÇÕES INTEGRADAS - EIRELI	MASTERPRINT / MASTERPRINT	40,90
RAÇA DISTRIBUIDORA DE SUPRIMENTOS LTDA	LYKE / LYKE	40,93

34 de 93

PREFEITURA MUNICIPAL DE TOLEDO - PR
TOLEDO-PR

Item: 1	Quant.: 525	Unidade: Unidade	Val. Ref.: 22,28
---------	-------------	------------------	------------------

Descrição: Grampeador de mesa, estrutura metálica, para grampo 26/6. Capacidade para grampear até 25 folhas de papel 75g/m2. Fabricado em chapa de aço. Pintura epoxi (líquida). Base de fechamento do grampo com duas posições (grampo fechado e aberto), em aço, com acabamento niquelado. Estojo de alojamento dos grampos em chapa de aço. Capacidade de carga de pente 208 grampos 26/6. Três Funções: Grampeamento, Tachejamento (Abertura De 180°) e Grampeamento Temporário.

Autor	Marca/Modelo	Valor
DAIANE DOS SANTOS MARTINS - MEI	LYKE / LYKE	22,28
DAGEAL - COMÉRCIO DE MATERIAL DE ESCRITÓRIO LTDA	leonora / leonora	22,28
2B DISTRIBUIDORA LTDA	JOCAR	22,28
A & H SOLUÇÕES INTEGRADAS - EIRELI	BRW / BRW	22,28
RSUL EIRELI EPP	Neomundi / Neomundi	22,28
ANDRE MATIAS 01018656944	brw / brw	22,28
J D COMERCIO ATACADISTA LTDA	ONDA	22,28
COMERCIAL TH4 LTDA	GATTE / Grampeador	22,28
P&M COMERCIAL E DISTRIBUIDORA DE PRODUTOS E EQUIPAMENTOS EIRELI	LYKE / GRAMPEADOR	22,28
LEÃO DE JUDÁ COMERCIAL LTDA	BRW / BRW	22,25
PRIMUS MAGAZINE LTDA	Lyke	22,27

LOTE 121

Item: 1	Quant.: 284	Unidade: Unidade	Val. Ref.: 111,97
Descrição: Grampeador de mesa, estrutura metálica. Para grampo: 23/6, 23/8, 23/10, 23/13, 23/15. Apoio emborrachado.			

Autor	Marca/Modelo	Valor
NEW HOME COMERCIO DE MOVEIS LTDA	BRW - para 100 file / GR4000	111,97
DAGEAL - COMÉRCIO DE MATERIAL DE ESCRITÓRIO LTDA	leonora / leonora	111,87
J D COMERCIO ATACADISTA LTDA	ONDA	111,97
LEÃO DE JUDÁ COMERCIAL LTDA	MASTERPRINT / MASTERPRINT	111,00
2B DISTRIBUIDORA LTDA	VINS	111,97
A & H SOLUÇÕES INTEGRADAS - EIRELI	MASTERPRINT / MASTERPRINT	111,97
P&M COMERCIAL E DISTRIBUIDORA DE PRODUTOS E EQUIPAMENTOS EIRELI	LEO&LEO / GRAMPEADOR	111,97
COMERCIAL TH4 LTDA	MASTERPRINT / Grampeador	111,97

LOTE 122

Item: 1	Quant.: 48	Unidade: Unidade	Val. Ref.: 67,41
---------	------------	------------------	------------------

Descrição: Grampeador Profissional. Aplicação: madeira, papelão, tapeçaria, espuma e estofado. Grampos compatíveis: 5/16" (8mm); 3/8" (10mm); 1/2" (13mm) e 9/16" (14mm). Material Aço. Cor Inox. Modos de disparo individual. Características Gerais: Carregamento de grampos pela parte inferior, janela para recarga e verificação do tamanho dos grampos, corpo fabricado em aço, possui trava de liberação do gatilho.

35 de 93

PREFEITURA MUNICIPAL DE TOLEDO - PR
TOLEDO-PR

Autor	Marca/Modelo	Valor
ATIVA MALL COMÉRCIO DE UTILIDADES LTDA	stapler gun / stapler gun	67,41
LEÃO DE JUDÁ COMERCIAL LTDA	JOCAR / JOCAR	67,00
J D COMERCIO ATACADISTA LTDA	ONDA	67,41
A & H SOLUÇÕES INTEGRADAS - EIRELI	ONDA / ONDA	67,40
P&M COMERCIAL E DISTRIBUIDORA DE PRODUTOS E EQUIPAMENTOS EIRELI	LYKE / GRAMPEADOR	67,41

LOTE 123

Item: 1	Quant.: 10	Unidade: Caixa	Val. Ref.: 13,40
Descrição: Grampo 106/8 mm, para grampeador para madeira, caixa com 300g			

Autor	Marca/Modelo	Valor
ANDRE MATIAS 01018656944	bacchi / bacchi	13,40
NEW HOME COMERCIO DE MOVEIS LTDA	BRW / GALVANIZADO	13,40
P&M COMERCIAL E DISTRIBUIDORA DE PRODUTOS E EQUIPAMENTOS EIRELI	BRW / GRAMPO	13,40

LOTE 124

Item: 1	Quant.: 15	Unidade: Caixa	Val. Ref.: 22,70
Descrição: Grampo 23/10, acabamento galvanizado, caixa com 5000 unidades.			

Autor	Marca/Modelo	Valor
DAGEAL - COMÉRCIO DE MATERIAL DE ESCRITÓRIO LTDA	brw / brw	22,70
2B DISTRIBUIDORA LTDA	BRW	22,70
A & H SOLUÇÕES INTEGRADAS - EIRELI	BACCHI / BACCHI	22,70
P&M COMERCIAL E DISTRIBUIDORA DE PRODUTOS E EQUIPAMENTOS EIRELI	BRW / GRAMPO	22,70
ANDRE MATIAS 01018656944	bacchi / bacchi	22,70
NEW HOME COMERCIO DE MOVEIS LTDA	BRW / GALVANIZADO	22,70
PRIMUS MAGAZINE LTDA	Bacchi	22,66

LOTE 125

Item: 1	Quant.: 163	Unidade: Caixa	Val. Ref.: 25,30
Descrição: Grampo 23/13, acabamento galvanizado, caixa com 5000 unidades.			

36 de 93

PREFEITURA MUNICIPAL DE TOLEDO - PR
TOLEDO-PR

Autor	Marca/Modelo	Valor
J D COMERCIO ATACADISTA LTDA	BACCHI	25,30
DAGEAL - COMERCIO DE MATERIAL DE ESCRITÓRIO LTDA	brw / brw	25,30
2B DISTRIBUIDORA LTDA	BRW	25,30
ANDRE MATIAS 01018656944	baocchi / baocchi	25,30
P&M COMERCIAL E DISTRIBUIDORA DE PRODUTOS E EQUIPAMENTOS EIRELI	BRW / GRAMPO	25,30
A & H SOLUÇÕES INTEGRADAS - EIRELI	BACCHI / BACCHI	25,30
NEW HOME COMERCIO DE MOVEIS LTDA	BRW / GALVANIZADO	25,30
LEÃO DE JUDÁ COMERCIAL LTDA	BRW / BRW	25,30
PRIMUS MAGAZINE LTDA	Bacchi	25,29

LOTE 126

Item: 1 Quant.: 3 Unidade: Caixa Val. Ref.: 20,28
Descrição: Grampo 23/6, acabamento galvanizado, caixa com 5000 unidades.

Autor	Marca/Modelo	Valor
P&M COMERCIAL E DISTRIBUIDORA DE PRODUTOS E EQUIPAMENTOS EIRELI	BRW / GRAMPO	20,28
DAGEAL - COMERCIO DE MATERIAL DE ESCRITÓRIO LTDA	brw / brw	20,28
2B DISTRIBUIDORA LTDA	BRW	20,28
ANDRE MATIAS 01018656944	baocchi / baocchi	20,28
NEW HOME COMERCIO DE MOVEIS LTDA	BRW / GALVANIZADO	20,28
A & H SOLUÇÕES INTEGRADAS - EIRELI	BACCHI / BACCHI	20,28
PRIMUS MAGAZINE LTDA	Bacchi	20,27

LOTE 127

Item: 1 Quant.: 215 Unidade: Caixa Val. Ref.: 17,81
Descrição: Grampo 23/8, acabamento galvanizado, caixa com 5000 unidades.

Autor	Marca/Modelo	Valor
P&M COMERCIAL E DISTRIBUIDORA DE PRODUTOS E EQUIPAMENTOS EIRELI	BRW / GRAMPO	17,81
ANDRE MATIAS 01018656944	baocchi / baocchi	17,81
NEW HOME COMERCIO DE MOVEIS LTDA	BRW / GALVANIZADO	17,81
A & H SOLUÇÕES INTEGRADAS - EIRELI	BACCHI / BACCHI	17,81
2B DISTRIBUIDORA LTDA	BRW	17,81
LEÃO DE JUDÁ COMERCIAL LTDA	BRW / BRW	17,80
PRIMUS MAGAZINE LTDA	Bacchi	17,80

LOTE 128

Item: 1 Quant.: 1.425 Unidade: Caixa Val. Ref.: 6,04
Descrição: Grampo 26/6, acabamento galvanizado, caixa com 5000 unidades.

37 de 93

PREFEITURA MUNICIPAL DE TOLEDO - PR
TOLEDO-PR

Autor	Marca/Modelo	Valor
P&M COMERCIAL E DISTRIBUIDORA DE PRODUTOS E EQUIPAMENTOS EIRELI	BRW / GRAMPO	6,04
DAGEAL - COMERCIO DE MATERIAL DE ESCRITÓRIO LTDA	top / top	6,04
2B DISTRIBUIDORA LTDA	BRW	6,04
LEÃO DE JUDÁ COMERCIAL LTDA	BRW / BRW	6,00
J D COMERCIO ATACADISTA LTDA	TOP	6,04
A & H SOLUÇÕES INTEGRADAS - EIRELI	MASTERPRINT / MASTERPRINT	6,00
NEW HOME COMERCIO DE MOVEIS LTDA	BRW / GALVANIZADO	6,04
COMERCIAL TH4 LTDA	TOP / Grampo	6,04
ATIVA MALL COMERCIO DE UTILIDADES LTDA	be art / be art	6,04
PRIMUS MAGAZINE LTDA	Brw	6,03

LOTE 131

Item: 1 Quant.: 35 Unidade: Pacote Val. Ref.: 28,31
Descrição: Grampo formato "U" em alumínio para armazenar grandes documentos e organizar arquivo morto. Dimensões aproximadas: 120 x 80 mm, espessura de 2mm. Pacote com 50 unidades.

Autor	Marca/Modelo	Valor
2B DISTRIBUIDORA LTDA	DELLO	28,31
LEÃO DE JUDÁ COMERCIAL LTDA	DELLO / DELLO	28,30

LOTE 132

Item: 1 Quant.: 3 Unidade: Caixa Val. Ref.: 19,18
Descrição: Grampo para grameador de madeira 106/6, caixa com 3500 unidades.

Autor	Marca/Modelo	Valor
DAIANE DOS SANTOS MARTINS - MEI	LYKE / LYKE	19,18
DAGEAL - COMERCIO DE MATERIAL DE ESCRITÓRIO LTDA	brw / brw	19,18
P&M COMERCIAL E DISTRIBUIDORA DE PRODUTOS E EQUIPAMENTOS EIRELI	BRW / GRAMPO	19,18
2B DISTRIBUIDORA LTDA	BRW	19,18
NEW HOME COMERCIO DE MOVEIS LTDA	BRW / GALVANIZADO	19,18

LOTE 133

Item: 1 Quant.: 674 Unidade: Embalagem Val. Ref.: 16,02
Descrição: Grampo triho em plástico, estendido, injetado em polietileno, na cor branca, com capacidade para armazenar 600 folhas de 75g. Comprimento mínimo de 30cm. Armazenado em embalagens com 50 unidades. Marca de referência: Dello, ou de similar, equivalente ou de melhor qualidade.

38 de 93

PREFEITURA MUNICIPAL DE TOLEDO - PR
TOLEDO-PR

Autor	Marca/Modelo	Valor
A & H SOLUÇÕES INTEGRADAS - EIRELI	DELLO / DELLO	16,00
PAMELA RIBEIRO ZANANDREA 0348923061	dello / dello	16,02
LEÃO DE JUDÁ COMERCIAL LTDA	DELLO / DELLO	16,00
J D COMERCIO ATACADISTA LTDA	DELLO	16,02
PRIMUS MAGAZINE LTDA	Dello	16,01
DAIANE DOS SANTOS MARTINS - MEI	FIX / FIX	16,02
ANDRE MATIAS 01018656944	carbrink / carbrink	16,02
2B DISTRIBUIDORA LTDA	DELLO	16,02
P&M COMERCIAL E DISTRIBUIDORA DE PRODUTOS E EQUIPAMENTOS EIRELI	DELLO / GRAMPO	16,02

LOTE 134

Item: 1 Quant.: 20 Unidade: Embalagem Val. Ref.: 13,09
Descrição: Grampo triho em plástico, injetado em polietileno, na cor branca, com capacidade para armazenar até 300 folhas de 75g. Comprimento mínimo de 19,5cm. Armazenado em embalagens de 50 unidades. Marca referência: Dello, ou similar, equivalente ou de melhor qualidade.

Autor	Marca/Modelo	Valor
A & H SOLUÇÕES INTEGRADAS - EIRELI	DELLO / DELLO	13,05
DAIANE DOS SANTOS MARTINS - MEI	FIX / FIX	13,09
ANDRE MATIAS 01018656944	carbrink / carbrink	13,09
2B DISTRIBUIDORA LTDA	DELLO	13,09
PRIMUS MAGAZINE LTDA	Bacchi	13,08
RSUL EIRELI EPP	Neomundi / Neomundi	13,09
LEÃO DE JUDÁ COMERCIAL LTDA	DELLO / DELLO	13,00
P&M COMERCIAL E DISTRIBUIDORA DE PRODUTOS E EQUIPAMENTOS EIRELI	DELLO / GRAMPO	13,09
J D COMERCIO ATACADISTA LTDA	DELLO	13,09

LOTE 135

Item: 1 Quant.: 283 Unidade: Caixa Val. Ref.: 13,00
Descrição: Grampo triho metálico, 80mm, caixa com 50 unidades, com acabamento liso para evitar cortes ao manusear. Marca de referência BRW ou similar de qualidade equivalente

Autor	Marca/Modelo	Valor
DAGEAL - COMERCIO DE MATERIAL DE ESCRITÓRIO LTDA	brw / brw	13,00
DAIANE DOS SANTOS MARTINS - MEI	LYKE / LYKE	13,00
A & H SOLUÇÕES INTEGRADAS - EIRELI	BRW / BRW	12,99
2B DISTRIBUIDORA LTDA	YINS	13,00
ANDRE MATIAS 01018656944	lyko / lyko	13,00
J D COMERCIO ATACADISTA LTDA	LYKE	13,00
PRIMUS MAGAZINE LTDA	Brw	12,99
ATIVA MALL COMERCIO DE UTILIDADES LTDA	fastener / fastener	13,00
LEÃO DE JUDÁ COMERCIAL LTDA	BRW / BRW	13,00
P&M COMERCIAL E DISTRIBUIDORA DE PRODUTOS E EQUIPAMENTOS EIRELI	LYKE / GRAMPO TRIHO	13,00

39 de 93

PREFEITURA MUNICIPAL DE TOLEDO - PR
TOLEDO-PR

Item: 1 Quant.: 7 Unidade: Unidade Val. Ref.: 250,00
Descrição: Guilhotina em chapa de aço. Extensão de corte: 30 cm. Capacidade de corte: 10 folhas (70mg/m2). Cabo de plástico Abs. Possui alinhador de folhas. Possui pés emborrachados para melhor aderência. Possui prensa com trava para melhor desempenho.

Autor	Marca/Modelo	Valor
A & H SOLUÇÕES INTEGRADAS - EIRELI	MARES / MARES	250,00
J D COMERCIO ATACADISTA LTDA	MENCO	250,00
ANDRE MATIAS 01018656944	consuelo / consuelo	250,00
PRIMUS MAGAZINE LTDA	Celso	249,99

LOTE 137

Item: 1 Quant.: 22 Unidade: Pacote Val. Ref.: 16,66
Descrição: Lacre plástico com numeração ou código, sistema de dupla trava, constituído de nylon ou polipropileno. Medindo 16cm de comprimento. Pacote com no mínimo 100 unidades.

Autor	Marca/Modelo	Valor
2B DISTRIBUIDORA LTDA	APES	16,66

LOTE 138

Item: 1 Quant.: 35 Unidade: Caixa Val. Ref.: 2,53
Descrição: Lâmina estreita para estilete, largura aproximada de 9,50mm, e comprimento mínimo de 8cm. Caixa com 10 unidades.

Autor	Marca/Modelo	Valor
DAGEAL - COMERCIO DE MATERIAL DE ESCRITÓRIO LTDA	masterprint / masterprint	2,53
RSUL EIRELI EPP	Hansa / Hansa	2,53
LEÃO DE JUDÁ COMERCIAL LTDA	MASTERPRINT / MASTERPRINT	2,50
P&M COMERCIAL E DISTRIBUIDORA DE PRODUTOS E EQUIPAMENTOS EIRELI	MASTERPRINT / LÂMINA PI ESTILETE	2,35
PRIMUS MAGAZINE LTDA	Gate	2,52

LOTE 139

Item: 1 Quant.: 61 Unidade: Caixa Val. Ref.: 5,47
Descrição: Lâmina larga para estilete, largura aproximada de 18,20mm e comprimento mínimo de 9,5cm. Caixa com 10 unidades.

Autor	Marca/Modelo	Valor
2B DISTRIBUIDORA LTDA	MASTERPRINT	5,47
DAGEAL - COMERCIO DE MATERIAL DE ESCRITÓRIO LTDA	leonora / leonora	5,47
P&M COMERCIAL E DISTRIBUIDORA DE PRODUTOS E EQUIPAMENTOS EIRELI	MASTERPRINT / LÂMINA PI ESTILETE	5,47
ANDRE MATIAS 01018656944	brw / brw	5,47
PRIMUS MAGAZINE LTDA	Gate	5,46
LEÃO DE JUDÁ COMERCIAL LTDA	MASTERPRINT / MASTERPRINT	5,47

LOTE 140

40 de 93

PREFEITURA MUNICIPAL DE TOLEDO - PR
TOLEDO-PR

Item: 1 Quant.: 6 Unidade: Jogo Val. Ref.: 335,67
Descrição: Lâmina para perfurador HDP 2160 e HDP 4160, modelo KC 160-120 (CIS). Jogo com 2 unidades.

Autor	Marca/Modelo	Valor
A & H SOLUÇÕES INTEGRADAS - EIRELI	CIS / CIS	335,67

LOTE 141

Item: 1 Quant.: 5 Unidade: Jogo Val. Ref.: 341,00
Descrição: Lâmina para perfurador Kangaro (cis) HDP-2320 jogo com 2 unidades, modelo KC 320-120.

Autor	Marca/Modelo	Valor
A & H SOLUÇÕES INTEGRADAS - EIRELI	CIS / CIS	341,00

LOTE 142

Item: 1 Quant.: 4,082 Unidade: Caixa Val. Ref.: 6,25
Descrição: Lápis de cor formato sextavado ou triangular, estojo com 12 cores vivas, atóxico, com comprimento mínimo 175 mm, com diâmetro mínimo da mina de 3,3 mm. Certificado pelo INMETRO. Marca de referência: Faber-Castell, de similar, equivalente, ou de melhor qualidade.

Autor	Marca/Modelo	Valor
PAMELA RIBEIRO ZANANDREA 03488923061	leo e leo / leo e leo	6,25
LEÃO DE JUDÁ COMERCIAL LTDA	WORLD MASTER / WORLD MASTER	6,25
2B DISTRIBUIDORA LTDA	SERELEPE	6,25
A & H SOLUÇÕES INTEGRADAS - EIRELI	ONDA / ONDA	6,25
P&M COMERCIAL E DISTRIBUIDORA DE PRODUTOS E EQUIPAMENTOS EIRELI	LEO&LEO / LAPIS DE COR	6,25
RAÇA DISTRIBUIDORA DE SUPRIMENTOS LTDA	LYKE / LYKE	6,25
J D COMERCIO ATACADISTA LTDA	MULTICOLOR	6,25
COMERCIAL TH4 LTDA	GREENCASTLE / Lapis	6,25
ANDRE MATIAS 01018656944	leo e leo / leo e leo	6,25

LOTE 143

Item: 1 Quant.: 2.173 Unidade: Caixa Val. Ref.: 19,61
Descrição: Lápis de cor formato sextavado ou triangular, estojo com 36 cores vivas, atóxico, com comprimento mínimo 175 mm, com diâmetro mínimo da mina de 3,3 mm. Certificado pelo INMETRO. Marca de referência: Faber-Castell, de similar, equivalente, ou de melhor qualidade.

PREFEITURA MUNICIPAL DE TOLEDO - PR
TOLEDO-PR



Autor	Marca/Modelo	Valor
PAMELA RIBEIRO ZANANDREA 03488923061	leo e leo / leo e leo	19,61
A & H SOLUÇÕES INTEGRADAS - EIRELI	ONDA / ONDA	19,60
2B DISTRIBUIDORA LTDA	LEO E LEO	19,61
RAÇA DISTRIBUIDORA DE SUPRIMENTOS LTDA	LYKE / LYKE	19,61
P&M COMERCIAL E DISTRIBUIDORA DE PRODUTOS E EQUIPAMENTOS EIRELI	LYKE / LAPIS	19,61
COMERCIAL TH4 LTDA	MULTICOLOR / Lapis	19,61
J D COMERCIO ATACADISTA LTDA	MULTICOLOR	19,61
ANDRE MATIAS 01018656944	leo e leo / leo e leo	19,61
LEÃO DE JUDÁ COMERCIAL LTDA	FABER CASTEL / FABER CASTEL	19,60

LOTE 144

Item: 1 Quant.: 100 Unidade: Unidade Val. Ref.: 2,05
Descrição: Lápis grafite 6B

Autor	Marca/Modelo	Valor
DAIANE DOS SANTOS MARTINS - MEI	ONDA / ONDA	2,05
A & H SOLUÇÕES INTEGRADAS - EIRELI	ONDA / ONDA	2,05
2B DISTRIBUIDORA LTDA	LEO E LEO	2,05
LEÃO DE JUDÁ COMERCIAL LTDA	KAZ / KAZ	2,05
P&M COMERCIAL E DISTRIBUIDORA DE PRODUTOS E EQUIPAMENTOS EIRELI	KAZ / LAPIS 6B	2,05
PRIMUS MAGAZINE LTDA	Bnw	2,04

LOTE 145

Item: 1 Quant.: 378 Unidade: Caixa Val. Ref.: 45,32
Descrição: Lápis grafite sextavado nº 2, traço escuro, gradação B, fácil apagabilidade, dimensões mínimas 6,9 mm de diâmetro e 175 mm de comprimento, mina grafite nº 2 de 2,4 mm de diâmetro. Caixa com 144 unidades. Marca de referência: Faber-Castell, de similar, equivalente, ou de melhor qualidade.

Autor	Marca/Modelo	Valor
PAMELA RIBEIRO ZANANDREA 03488923061	leo e leo / 2b	45,32
LEÃO DE JUDÁ COMERCIAL LTDA	MULTICOLOR / MULTICOLOR	45,30
2B DISTRIBUIDORA LTDA	SERELEPE	45,32
A & H SOLUÇÕES INTEGRADAS - EIRELI	GP / GP	45,30
P&M COMERCIAL E DISTRIBUIDORA DE PRODUTOS E EQUIPAMENTOS EIRELI	LYKE / LAPIS	45,32
COMERCIAL TH4 LTDA	GATTE / Lapis	45,32
J D COMERCIO ATACADISTA LTDA	SERELEPE	45,32

LOTE 146

Item: 1 Quant.: 5 Unidade: Caixa Val. Ref.: 45,06

PREFEITURA MUNICIPAL DE TOLEDO - PR
TOLEDO-PR

Descrição: Lápis grafite, modelo Jumbo, triangular nº 2, gradação HB, tamanho mínimo 10 mm entre faces e 127 mm de comprimento, mina centralizada de 3 mm de diâmetro. Corpo: na cor vermelha, com estampas variadas. Caixa com 36 unidades. Marca de referência: Faber-Castell, de similar, equivalente, ou de melhor qualidade.

Autor	Marca/Modelo	Valor
A & H SOLUÇÕES INTEGRADAS - EIRELI	FABER-CASTELL / FABER-CASTELL	45,00
2B DISTRIBUIDORA LTDA	ECOLE	45,06

LOTE 147

Item: 1 Quant.: 168 Unidade: Caixa Val. Ref.: 11,75
Descrição: Lápis preto formato triangular nº2-b, caixa com 12 unidades com comprimento mínimo de 175 mm e diâmetro da mina de 2,2 mm, composição: material cerâmico, grafite e madeira reflorestada, com la -tônica sekuul- que proporciona maior resistência a ponta do lápis e esferas antideslizantes que proporcionam firmeza ao escrever. Certificado pelo INMETRO e OCP 0061, com certificação FSC estampada na caixa. Marca de referência: Faber-Castell, de similar, equivalente, ou de melhor qualidade.

Autor	Marca/Modelo	Valor
LEÃO DE JUDÁ COMERCIAL LTDA	FABER CASTEL / FABER CASTEL	11,75
A & H SOLUÇÕES INTEGRADAS - EIRELI	ONDA / ONDA	11,75

LOTE 148

Item: 1 Quant.: 75 Unidade: Unidade Val. Ref.: 4,80
Descrição: Lapiseira 0,5mm

Autor	Marca/Modelo	Valor
DAIANE DOS SANTOS MARTINS - MEI	KAZ / KAZ	4,80
DAGEAL - COMÉRCIO DE MATERIAL DE ESCRITÓRIO LTDA	leznora / leznora	4,80
P&M COMERCIAL E DISTRIBUIDORA DE PRODUTOS E EQUIPAMENTOS EIRELI	LYKE / LAPISEIRA	4,80
LEÃO DE JUDÁ COMERCIAL LTDA	BRW / BRW	4,80
2B DISTRIBUIDORA LTDA	JOCAR	4,80
PRIMUS MAGAZINE LTDA	Lyke	4,79
ANDRE MATIAS 01018656944	lyke / lyke	4,80

LOTE 149

Item: 1 Quant.: 160 Unidade: Unidade Val. Ref.: 4,50
Descrição: Lapiseira 0,7mm

Autor	Marca/Modelo	Valor
P&M COMERCIAL E DISTRIBUIDORA DE PRODUTOS E EQUIPAMENTOS EIRELI	LYKE / LAPISEIRA	4,50
PRIMUS MAGAZINE LTDA	Lyke	4,49
2B DISTRIBUIDORA LTDA	JOCAR	4,50
LEÃO DE JUDÁ COMERCIAL LTDA	BRW / BRW	4,50
ANDRE MATIAS 01018656944	lyke / lyke	4,50

LOTE 150

PREFEITURA MUNICIPAL DE TOLEDO - PR
TOLEDO-PR

Item: 1 Quant.: 33 Unidade: Unidade Val. Ref.: 14,76
Descrição: Líquido de limpeza para quadro branco, spray, com no mínimo 100ml.

Autor	Marca/Modelo	Valor
2B DISTRIBUIDORA LTDA	CORTI ARTE	14,76
LEÃO DE JUDÁ COMERCIAL LTDA	CORTI ARTE / CORTI ARTE	14,76

LOTE 151

Item: 1 Quant.: 437 Unidade: Unidade Val. Ref.: 10,73
Descrição: Livro ata, 100 folhas, sem margem, costurado, capa dura na cor preta. Dimensões mínimas 21 x 30cm.

Autor	Marca/Modelo	Valor
RSUL EIRELI EPP	Tábra / Tábra	10,73
A & H SOLUÇÕES INTEGRADAS - EIRELI	SD / SD	10,73
2B DISTRIBUIDORA LTDA	PAGINA BRASIL	10,73
ANDRE MATIAS 01018656944	sidgraph / sidgraph	10,73
P&M COMERCIAL E DISTRIBUIDORA DE PRODUTOS E EQUIPAMENTOS EIRELI	PBR / LIVRO ATA	10,73
COMERCIAL TH4 LTDA	PB / Livro	10,73
J D COMERCIO ATACADISTA LTDA	PÁGINA BRASIL	10,73
LEÃO DE JUDÁ COMERCIAL LTDA	PAGINA BRASIL / PAGINA BRASIL	10,70
PRIMUS MAGAZINE LTDA	Sidgraph	10,72

LOTE 152

Item: 1 Quant.: 15 Unidade: Unidade Val. Ref.: 7,60
Descrição: Livro ata, 50 folhas, Sem margem, Costurado, Capa dura na cor preta. Dimensões mínimas 21 x 30cm

Autor	Marca/Modelo	Valor
2B DISTRIBUIDORA LTDA	PAGINA BRASIL	7,60
ANDRE MATIAS 01018656944	sidgraph / sidgraph	7,60
P&M COMERCIAL E DISTRIBUIDORA DE PRODUTOS E EQUIPAMENTOS EIRELI	PBR / LIVRO ATA	7,60
PRIMUS MAGAZINE LTDA	Sidgraph	7,59
J D COMERCIO ATACADISTA LTDA	PAGINA BRASIL	7,60
LEÃO DE JUDÁ COMERCIAL LTDA	PAGINA BRASIL / PAGINA BRASIL	7,60

LOTE 153

Item: 1 Quant.: 257 Unidade: Unidade Val. Ref.: 12,09
Descrição: Livro protocolo correspondência com 100 folhas. Costurado. Capa dura

PREFEITURA MUNICIPAL DE TOLEDO - PR
TOLEDO-PR

Autor	Marca/Modelo	Valor
DAIANE DOS SANTOS MARTINS - MEI	GRIFFE / GRIFFE	12,09
DAGEAL - COMERCIO DE MATERIAL DE ESCRITÓRIO LTDA	são domingos / são domingos	12,09
2B DISTRIBUIDORA LTDA	PAGINA BRASIL	12,09
A & H SOLUÇÕES INTEGRADAS - EIRELI	SD / SD	12,09
P&M COMERCIAL E DISTRIBUIDORA DE PRODUTOS E EQUIPAMENTOS EIRELI	PBR / LIVRO PBR	12,09
ANDRE MATIAS 01018656944	sidgraph / sidgraph	12,09
J D COMERCIO ATACADISTA LTDA	PÁGINA BRASIL	12,09
COMERCIAL TH4 LTDA	PB / Livro	12,09
LEÃO DE JUDÁ COMERCIAL LTDA	PAGINA BRASIL / PAGINA BRASIL	12,00
PRIMUS MAGAZINE LTDA	sidgraph	12,08

LOTE 154

Item: 1 Quant.: 160 Unidade: Unidade Val. Ref.: 42,80

Descrição: Maleta arquivo com 10 pastas suspensas, 10 visores, 10 etiquetas e 10 grampos plásticos.

Autor	Marca/Modelo	Valor
PAMELA RIBEIRO ZANANDREA 03488923061	dello / dello	42,80
LEÃO DE JUDÁ COMERCIAL LTDA	DELLO / DELLO	42,00
J D COMERCIO ATACADISTA LTDA	DELLO	42,80

LOTE 155

Item: 1 Quant.: 584 Unidade: Caixa Val. Ref.: 69,30

Descrição: Marcador para quadro branco, recarregável, cor azul. Com ponta macia de poliéster 6,0 mm, espessura de escrita 2,3mm. Composto por resinas termoplásticas, tinta especial a base de álcool, pigmentos, resinas, solventes e aditivos. Deve apagar com facilidade. Refil e ponta substituíveis. Caixa com 12 unidades.

Autor	Marca/Modelo	Valor
A & H SOLUÇÕES INTEGRADAS - EIRELI	BRW / BRW	69,30
PAMELA RIBEIRO ZANANDREA 03488923061	master / master	69,30
LEÃO DE JUDÁ COMERCIAL LTDA	BRW / BRW	69,00
2B DISTRIBUIDORA LTDA	JOCAR	69,30
RSUL EIRELI EPP	Neomundi / Neomundi	69,30
P&M COMERCIAL E DISTRIBUIDORA DE PRODUTOS E EQUIPAMENTOS EIRELI	MASTERPRINT / MARCADOR P/ QUADRO RECARREGÁVEL	69,30
J D COMERCIO ATACADISTA LTDA	ONDA	69,30

LOTE 156

Item: 1 Quant.: 581 Unidade: Caixa Val. Ref.: 69,30

Descrição: Marcador para quadro branco, recarregável, cor preta. Com ponta macia de poliéster 6,0 mm, espessura de escrita 2,3mm. Composto por resinas termoplásticas, tinta especial a base de álcool, pigmentos, resinas, solventes e aditivos. Deve apagar com facilidade. Refil e ponta substituíveis. Caixa com 12 unidades.

45 de 93

PREFEITURA MUNICIPAL DE TOLEDO - PR
TOLEDO-PR



Autor	Marca/Modelo	Valor
A & H SOLUÇÕES INTEGRADAS - EIRELI	BRW / BRW	69,30
PAMELA RIBEIRO ZANANDREA 03488923061	master / master	69,30
LEÃO DE JUDÁ COMERCIAL LTDA	BRW / BRW	69,00
2B DISTRIBUIDORA LTDA	JOCAR	69,30
RSUL EIRELI EPP	Neomundi / Neomundi	69,30
J D COMERCIO ATACADISTA LTDA	ONDA	69,30
P&M COMERCIAL E DISTRIBUIDORA DE PRODUTOS E EQUIPAMENTOS EIRELI	MASTERPRINT / MARCADOR P/ QUADRO BRANCO RECARREGÁVEL	69,30

LOTE 157

Item: 1 Quant.: 580 Unidade: Caixa Val. Ref.: 69,30

Descrição: Marcador para quadro branco, recarregável, cor vermelha. Com ponta macia de poliéster 6,0 mm, espessura de escrita 2,3mm. Composto por resinas termoplásticas, tinta especial a base de álcool, pigmentos, resinas, solventes e aditivos. Deve apagar com facilidade. Refil e ponta substituíveis. Caixa com 12 unidades.

Autor	Marca/Modelo	Valor
A & H SOLUÇÕES INTEGRADAS - EIRELI	GP / GP	69,30
PAMELA RIBEIRO ZANANDREA 03488923061	master / master	69,30
LEÃO DE JUDÁ COMERCIAL LTDA	BRW / BRW	69,00
2B DISTRIBUIDORA LTDA	JOCAR	69,30
RSUL EIRELI EPP	Neomundi / Neomundi	69,30
P&M COMERCIAL E DISTRIBUIDORA DE PRODUTOS E EQUIPAMENTOS EIRELI	MASTERPRINT / MARCADOR P/ QUADRO BRANCO	69,30
J D COMERCIO ATACADISTA LTDA	ONDA	69,30

LOTE 158

Item: 1 Quant.: 2 Unidade: Unidade Val. Ref.: 112,00

Descrição: Organizador de escritório vertical, em poliestireno, com espaços para organizar papéis, pastas e documentos. Medidas mínimas 33,5 cm (A)x24 cm (L)x12 cm (P). Cor cristal.

Autor	Marca/Modelo	Valor
PRIMUS MAGAZINE LTDA	Waleu	111,99
NEW HOME COMERCIO DE MOVEIS LTDA	WALEU / 10170008	112,00
ANDRE MATIAS 01018656944	novacil / novacil	112,00

LOTE 160

Item: 1 Quant.: 12 Unidade: Rolo Val. Ref.: 46,63

Descrição: Papel adesivo vinílico preto fosco, opaco, lousa. Rolo com: 45cmX10m e 0,08mm de espessura. Marca de referência: Vulcan, de similar, equivalente, ou de melhor qualidade.

Autor	Marca/Modelo	Valor
A & H SOLUÇÕES INTEGRADAS - EIRELI	BRW / BRW	46,63

LOTE 161

Item: 1 Quant.: 599 Unidade: Rolo Val. Ref.: 79,50

46 de 93

PREFEITURA MUNICIPAL DE TOLEDO - PR
TOLEDO-PR

Descrição: Papel auto adesivo transparente, medindo 45cm x 25m.

Autor	Marca/Modelo	Valor
P&M COMERCIAL E DISTRIBUIDORA DE PRODUTOS E EQUIPAMENTOS EIRELI	PLAVITEC / CONTACT	79,50
DAGEAL - COMERCIO DE MATERIAL DE ESCRITÓRIO LTDA	polifix / polifix	79,50
2B DISTRIBUIDORA LTDA	DAC	79,50
ANDRE MATIAS 01018656944	rs / rs	79,50
J D COMERCIO ATACADISTA LTDA	IMPRITAC	79,50
A & H SOLUÇÕES INTEGRADAS - EIRELI	COLACRIL / COLACRIL	79,50
LEÃO DE JUDÁ COMERCIAL LTDA	PLAVITEC / PLAVITEC	79,50
COMERCIAL TH4 LTDA	POLITACK / Papel	79,50
RAÇA DISTRIBUIDORA DE SUPRIMENTOS LTDA	Leotack / Leotack	79,50
PRIMUS MAGAZINE LTDA	Vmp	79,49

LOTE 162

Item: 1 Quant.: 250 Unidade: Unidade Val. Ref.: 26,54

Descrição: Papel bobina com 2000 senhas pré numeradas - 2 x 000 a 999.

Autor	Marca/Modelo	Valor
2B DISTRIBUIDORA LTDA	TURNOATIC	26,54
LEÃO DE JUDÁ COMERCIAL LTDA	TIRA SENHA / TIRA SENHA	26,50
A & H SOLUÇÕES INTEGRADAS - EIRELI	GRESPLAN / GRASPAN	26,50

LOTE 163

Item: 1 Quant.: 12 Unidade: Pacote Val. Ref.: 28,52

Descrição: Papel Camurça 60 X 40cm. Pacote com 25 folhas. Sendo uma face lisa e outra levemente aveludada

Autor	Marca/Modelo	Valor
J D COMERCIO ATACADISTA LTDA	ART FLOC	28,62
LEÃO DE JUDÁ COMERCIAL LTDA	ART FLOC / ART FLOC	28,00
2B DISTRIBUIDORA LTDA	ART FLOC	28,62
P&M COMERCIAL E DISTRIBUIDORA DE PRODUTOS E EQUIPAMENTOS EIRELI	ART FLOC / PAPEL CAMURÇA	28,62

LOTE 166

Item: 1 Quant.: 26 Unidade: Caixa Val. Ref.: 36,98

Descrição: Papel Carbono, filme para escrita manual, na cor azul, tamanho A4. Caixa com 100 unidades.

Autor	Marca/Modelo	Valor
LEÃO DE JUDÁ COMERCIAL LTDA	HARD COPY / HARD COPY	36,95
P&M COMERCIAL E DISTRIBUIDORA DE PRODUTOS E EQUIPAMENTOS EIRELI	RADEX / PAPEL CARBONO	36,98

47 de 93

PREFEITURA MUNICIPAL DE TOLEDO - PR
TOLEDO-PR

Item: 1 Quant.: 540 Unidade: Pacote Val. Ref.: 23,25

Descrição: Papel cartão duplex, A4 210g, 10 cores. Pacote com 20 folhas.

Autor	Marca/Modelo	Valor
A & H SOLUÇÕES INTEGRADAS - EIRELI	VMP / VMP	23,25
COMERCIAL TOLEDO LTDA EPP	VMP / VMP	23,25
LEÃO DE JUDÁ COMERCIAL LTDA	PREMIATTA / PREMIATTA	23,25
J D COMERCIO ATACADISTA LTDA	MENNO	23,25
PRIMUS MAGAZINE LTDA	MENNO	23,24

LOTE 168

Item: 1 Quant.: 2.040 Unidade: Pacote Val. Ref.: 20,39

Descrição: Papel cartaz. Dimensões mínimas: 50x66cm. Pacote com 20 folhas. Cores a definir, sendo as opções: amarelo, azul, branco, marrom, preto, rosa, verde ou vermelho.

Autor	Marca/Modelo	Valor
J D COMERCIO ATACADISTA LTDA	REIPEL	20,39
LEÃO DE JUDÁ COMERCIAL LTDA	PREMIATTA / PREMIATTA	20,39
A & H SOLUÇÕES INTEGRADAS - EIRELI	VMP / VMP	20,39

LOTE 169

Item: 1 Quant.: 13 Unidade: Pacote Val. Ref.: 25,03

Descrição: Papel cartolina Laminado. 48 X 60cm. Pacote com 20 folhas.

Autor	Marca/Modelo	Valor
2B DISTRIBUIDORA LTDA	VMP	25,03
LEÃO DE JUDÁ COMERCIAL LTDA	REALCE / REALCE	25,00
P&M COMERCIAL E DISTRIBUIDORA DE PRODUTOS E EQUIPAMENTOS EIRELI	RST / CARTOLINA LAMINADA	25,03

LOTE 170

Item: 1 Quant.: 42 Unidade: Rolo Val. Ref.: 33,80

Descrição: Papel contact liso, rolo com 45cm de largura e 10m de comprimento.

Autor	Marca/Modelo	Valor
PRIMUS MAGAZINE LTDA	Vmp	33,79
J D COMERCIO ATACADISTA LTDA	VMP	69,90
LEÃO DE JUDÁ COMERCIAL LTDA	PLAVITEC / PLAVITEC	33,80
ANDRE MATIAS 01018656944	imprimaster / imprimaster	33,80

LOTE 171

Item: 1 Quant.: 267 Unidade: Bobina Val. Ref.: 124,88

Descrição: Papel de presente couche, bobina com 60cm x 200m. Estampas a definir.

48 de 93

PREFEITURA MUNICIPAL DE TOLEDO - PR
TOLEDO-PR

Autor	Marca/Modelo	Valor
2B DISTRIBUIDORA LTDA	SÃO JOAO	124,88
A & H SOLUÇÕES INTEGRADAS - EIRELI	MGM / MGM	124,88
J D COMERCIO ATACADISTA LTDA	GESSELE	124,88
ANDRE MATIAS 01018656944	mgm / mgm	124,88
PRIMUS MAGAZINE LTDA	Gessele	124,77

LOTE 172

Item: 1 Quant.: 20 Unidade: Pacote Val. Ref.: 24,36
Descrição: Papel de seda 48 x 60cm, Pacote com 100 folhas.
Cores a definir, sendo as opções: amarelo, azul, branco, verde, vermelho, rosa claro ou preto.

Autor	Marca/Modelo	Valor
2B DISTRIBUIDORA LTDA	ART FLOC	24,36
LEÃO DE JUDÁ COMERCIAL LTDA	ART FLOC / ART FLOC	24,30
P&M COMERCIAL E DISTRIBUIDORA DE PRODUTOS E EQUIPAMENTOS EIRELI	ART FLOC / PAPEL SEDA	24,36

LOTE 173

Item: 1 Quant.: 573 Unidade: Pacote Val. Ref.: 9,08
Descrição: Papel dobradura (espelho) 48x66cm, pacote com 20 folhas.
Cores a definir, sendo as opções: amarelo, azul, branco, preto, rosa, verde ou vermelho.

Autor	Marca/Modelo	Valor
A & H SOLUÇÕES INTEGRADAS - EIRELI	VMP / VMP	9,08
J D COMERCIO ATACADISTA LTDA	VMP	11,00
ANDRE MATIAS 01018656944	realce papéis / realce papéis	9,08
P&M COMERCIAL E DISTRIBUIDORA DE PRODUTOS E EQUIPAMENTOS EIRELI	RST / PAPEL DOBRADURA	9,08
PRIMUS MAGAZINE LTDA	Vmp	9,07
LEÃO DE JUDÁ COMERCIAL LTDA	VMP / VMP	9,00

LOTE 174

Item: 1 Quant.: 20 Unidade: Pacote Val. Ref.: 16,15
Descrição: Papel fotográfico A4, 180 gramas, pacote com 20 unidades

Autor	Marca/Modelo	Valor
DAIANE DOS SANTOS MARTINS - MEI	OFF / OFF	16,15
PRIMUS MAGAZINE LTDA	Offpaper	16,14
2B DISTRIBUIDORA LTDA	MASTERPRINT	16,15
LEÃO DE JUDÁ COMERCIAL LTDA	MASTERPRINT / MASTERPRINT	16,15
P&M COMERCIAL E DISTRIBUIDORA DE PRODUTOS E EQUIPAMENTOS EIRELI	BRW / PAPEL FOTOGRAFICO	16,15

LOTE 175

Item: 1 Quant.: 8 Unidade: Bobina Val. Ref.: 233,00

49 de 93

PREFEITURA MUNICIPAL DE TOLEDO - PR
TOLEDO-PR

Autor	Marca/Modelo	Valor
NEW HOME COMERCIO DE MOVEIS LTDA	REPORT / SENNINHA	5,96
LEÃO DE JUDÁ COMERCIAL LTDA	SENNINHA / SENNINHA	5,96
A & H SOLUÇÕES INTEGRADAS - EIRELI	REPORT / REPORT	5,96
PRIMUS MAGAZINE LTDA	Jandiaa	5,85

LOTE 180

Item: 1 Quant.: 4 Unidade: Pacote Val. Ref.: 14,80
Descrição: Papel vergê 180g, pacote com 50 folhas, na cor bege

Autor	Marca/Modelo	Valor
P&M COMERCIAL E DISTRIBUIDORA DE PRODUTOS E EQUIPAMENTOS EIRELI	USAPEL / PAPEL VERGÊ	14,80
DAGEAL - COMERCIO DE MATERIAL DE ESCRITÓRIO LTDA	usapel / usapel	14,80
2B DISTRIBUIDORA LTDA	USAPEL	14,80
ANDRE MATIAS 01018656944	usapel / usapel	14,80
NEW HOME COMERCIO DE MOVEIS LTDA	USAPEL / USAPEL	14,80
A & H SOLUÇÕES INTEGRADAS - EIRELI	USAPEL / USAPEL	14,80
PRIMUS MAGAZINE LTDA	Offpaper	14,79

LOTE 181

Item: 1 Quant.: 65 Unidade: Pacote Val. Ref.: 15,73
Descrição: Papel vergê 180gr, pacote com 50 folhas, cor branca.

Autor	Marca/Modelo	Valor
P&M COMERCIAL E DISTRIBUIDORA DE PRODUTOS E EQUIPAMENTOS EIRELI	USAPEL / PAPEL VERGÊ	15,73
DAGEAL - COMERCIO DE MATERIAL DE ESCRITÓRIO LTDA	usapel / usapel	15,73
2B DISTRIBUIDORA LTDA	USAPEL	15,73
ANDRE MATIAS 01018656944	usapel / usapel	15,73
J D COMERCIO ATACADISTA LTDA	USAPEL	15,73
A & H SOLUÇÕES INTEGRADAS - EIRELI	USAPEL / USAPEL	15,73
NEW HOME COMERCIO DE MOVEIS LTDA	USAPEL / USAPEL	15,73
LEÃO DE JUDÁ COMERCIAL LTDA	USAPEL / USAPEL	15,70
PRIMUS MAGAZINE LTDA	Offpaper	15,72

LOTE 182

Item: 1 Quant.: 582 Unidade: Pacote Val. Ref.: 9,90
Descrição: Papel vergê, A4, 120g/m², branco, pacote com 50 folhas.

51 de 93

PREFEITURA MUNICIPAL DE TOLEDO - PR
TOLEDO-PR



Descrição: Papel kraft acebinado, 1,20cm, gramatura 80g/m² - bobina com 20 kg

Autor	Marca/Modelo	Valor
A & H SOLUÇÕES INTEGRADAS - EIRELI	MGM / MGM	233,00
2B DISTRIBUIDORA LTDA	NSL	233,00
P&M COMERCIAL E DISTRIBUIDORA DE PRODUTOS E EQUIPAMENTOS EIRELI	INDUSPEL / PAPEL KRAFT	233,00

LOTE 176

Item: 1 Quant.: 1.101 Unidade: Pacote Val. Ref.: 5,96
Descrição: Papel Sulfite, A4, colorido, pacote com 100 folhas, cor amarela.

Autor	Marca/Modelo	Valor
LEÃO DE JUDÁ COMERCIAL LTDA	SENNINHA / SENNINHA	5,96
NEW HOME COMERCIO DE MOVEIS LTDA	REPORT / SENNINHA	5,96
A & H SOLUÇÕES INTEGRADAS - EIRELI	REPORT / REPORT	5,96

LOTE 177

Item: 1 Quant.: 1.101 Unidade: Pacote Val. Ref.: 5,96
Descrição: Papel Sulfite, A4, colorido, pacote com 100 folhas, cor azul.

Autor	Marca/Modelo	Valor
NEW HOME COMERCIO DE MOVEIS LTDA	REPORT / SENNINHA	5,96
LEÃO DE JUDÁ COMERCIAL LTDA	SENNINHA / SENNINHA	5,96
A & H SOLUÇÕES INTEGRADAS - EIRELI	REPORT / REPORT	5,96
PRIMUS MAGAZINE LTDA	Jandiaa	5,85

LOTE 178

Item: 1 Quant.: 1.101 Unidade: Pacote Val. Ref.: 5,96
Descrição: Papel Sulfite, A4, colorido, pacote com 100 folhas, cor rosa.

Autor	Marca/Modelo	Valor
NEW HOME COMERCIO DE MOVEIS LTDA	REPORT / SENNINHA	5,96
LEÃO DE JUDÁ COMERCIAL LTDA	SENNINHA / SENNINHA	5,96
A & H SOLUÇÕES INTEGRADAS - EIRELI	REPORT / REPORT	5,96
PRIMUS MAGAZINE LTDA	Jandiaa	5,85

LOTE 179

Item: 1 Quant.: 1.103 Unidade: Pacote Val. Ref.: 5,96
Descrição: Papel Sulfite, A4, colorido, pacote com 100 folhas, cor verde.

50 de 93

PREFEITURA MUNICIPAL DE TOLEDO - PR
TOLEDO-PR

Autor	Marca/Modelo	Valor
J D COMERCIO ATACADISTA LTDA	USAPEL	9,90
ANDRE MATIAS 01018656944	usapel / usapel	9,90
2B DISTRIBUIDORA LTDA	USAPEL	9,90
A & H SOLUÇÕES INTEGRADAS - EIRELI	USAPEL / USAPEL	9,90
P&M COMERCIAL E DISTRIBUIDORA DE PRODUTOS E EQUIPAMENTOS EIRELI	USAPEL / PAPEL VERGÊ	9,90
LEÃO DE JUDÁ COMERCIAL LTDA	USAPEL / USAPEL	9,90
NEW HOME COMERCIO DE MOVEIS LTDA	USAPEL / USAPEL	9,90

LOTE 183

Item: 1 Quant.: 4.095 Unidade: Unidade Val. Ref.: 1,30
Descrição: Pasta "L" A4 transparente, material polipropileno, dimensões 220x305x1 mm.

Autor	Marca/Modelo	Valor
DAGEAL - COMERCIO DE MATERIAL DE ESCRITÓRIO LTDA	asp / acp	1,30
COMERCIAL TOLOTTI LTDA EPP	Polibras / Polibras	1,30
A & H SOLUÇÕES INTEGRADAS - EIRELI	POLIBRAS / POLIBRAS	1,30
RSUL EIRELI EPP	Neomundi / Neomundi	1,30
ANDRE MATIAS 01018656944	acp / acp	1,30
PAMELA RIBEIRO ZANANDREA 03488923061	dac / L	1,30
PRIMUS MAGAZINE LTDA	Acq	1,29
2B DISTRIBUIDORA LTDA	DAC	1,30
LEÃO DE JUDÁ COMERCIAL LTDA	ACP / ACP	1,30
P&M COMERCIAL E DISTRIBUIDORA DE PRODUTOS E EQUIPAMENTOS EIRELI	ACP / PASTA L	1,30
NEW HOME COMERCIO DE MOVEIS LTDA	DAC / DAC	1,30
J D COMERCIO ATACADISTA LTDA	PLASCONY	1,30
ATIVA MALL COMERCIO DE UTILIDADES LTDA	be art / be art	1,30

LOTE 184

Item: 1 Quant.: 1.053 Unidade: Unidade Val. Ref.: 3,23
Descrição: Pasta aba elástica sem lombada, tamanho ofício, pasta laminada em polipropileno, elástico para fechamento acompanhando a cor da pasta. Dimensões: 350 x 235 mm.

Autor	Marca/Modelo	Valor
PRIMUS MAGAZINE LTDA	Acq	3,22
COMERCIAL TOLOTTI LTDA EPP	VMP / VMP	3,23
LEÃO DE JUDÁ COMERCIAL LTDA	ACP / ACP	3,20
2B DISTRIBUIDORA LTDA	DAC	3,23
A & H SOLUÇÕES INTEGRADAS - EIRELI	POLIBRAS / POLIBRAS	3,23
PAMELA RIBEIRO ZANANDREA 03488923061	dac / dac	3,23
ANDRE MATIAS 01018656944	acp / acp	3,23
P&M COMERCIAL E DISTRIBUIDORA DE PRODUTOS E EQUIPAMENTOS EIRELI	ACP / PASTA	3,23
J D COMERCIO ATACADISTA LTDA	PLASCONY	3,23

52 de 93

PREFEITURA MUNICIPAL DE TOLEDO - PR
TOLEDO-PR

LOTE 185

Item: 1 Quant.: 1.410 Unidade: Unidade Val. Ref.: 1.69
Descrição: Pasta aba elástico, em cartão duplex. Dimensões: 235x325mm. Acabamento plastificado.

Autor	Marca/Modelo	Valor
DAGEAL - COMERCIO DE MATERIAL DE ESCRITÓRIO LTDA	uniarite / uniarite	1,69
RSUL EIRELI EPP	ICL / ICL	5,55
PRIMUM MAGAZINE LTDA	Frama	1,69
P&M COMERCIAL E DISTRIBUIDORA DE PRODUTOS E EQUIPAMENTOS EIRELI	THUR / PASTA	1,69
LEÃO DE JUDÁ COMERCIAL LTDA	ICL / ICL	1,69

LOTE 186

Item: 1 Quant.: 767 Unidade: Unidade Val. Ref.: 17,85
Descrição: Pasta AZ tamanho ofício, medidas: 34,5cm x 28,5cm x 7,3cm, revestida em polipropileno etiqueta em dupla face na lombada, ofinal niquelado, rados com travamento perfeito

Autor	Marca/Modelo	Valor
DAIANE DOS SANTOS MARTINS - MEI	CHIES / CHIES	17,85
COMERCIAL TH LTDA	FRAMA / Pasta	17,85
2B DISTRIBUIDORA LTDA	FRAMA	17,85
LEÃO DE JUDÁ COMERCIAL LTDA	POLYART / POLYART	17,85
ATIVA MALL. COMERCIO DE UTILIDADES LTDA	be art / be art	17,85
A & H SOLUÇÕES INTEGRADAS - EIRELI	FRAMA / FRAMA	17,85
P&M COMERCIAL E DISTRIBUIDORA DE PRODUTOS E EQUIPAMENTOS EIRELI	POLCART / PASTA AZ	17,85
ANDRE MATIAS 01018656944	polycart / polycart	17,85
J D COMERCIO ATACADISTA LTDA	FRAMA	17,85
PRIMUM MAGAZINE LTDA	Frama	17,84

LOTE 187

Item: 1 Quant.: 820 Unidade: Unidade Val. Ref.: 18,74
Descrição: Pasta catálogo, Formato Ofício, Com bolso e com visor. Confeccionada em capa de papelão revestida com material plástico PVC na cor prata. Possui 4 colchetes laterais. Interior com 50 sacos plástico liso transparente espessura 0,06 pebd. Dimensões 243 x 330mm

Autor	Marca/Modelo	Valor
DAIANE DOS SANTOS MARTINS - MEI	CHIES / CHIES	17,85
COMERCIAL TH LTDA	FRAMA / Pasta	17,85
2B DISTRIBUIDORA LTDA	FRAMA	17,85
LEÃO DE JUDÁ COMERCIAL LTDA	POLYART / POLYART	17,85
ATIVA MALL. COMERCIO DE UTILIDADES LTDA	be art / be art	17,85
A & H SOLUÇÕES INTEGRADAS - EIRELI	FRAMA / FRAMA	17,85
P&M COMERCIAL E DISTRIBUIDORA DE PRODUTOS E EQUIPAMENTOS EIRELI	POLCART / PASTA AZ	17,85
ANDRE MATIAS 01018656944	polycart / polycart	17,85
J D COMERCIO ATACADISTA LTDA	FRAMA	17,85
PRIMUM MAGAZINE LTDA	Frama	17,84

PREFEITURA MUNICIPAL DE TOLEDO - PR
TOLEDO-PR

Descrição: Pasta com grampo metálico e trilha. Dimensões 235mm x 325mm. Confeccionada em papelão 230g. Acabamento plastificado. Trilha de metal

Autor	Marca/Modelo	Valor
P&M COMERCIAL E DISTRIBUIDORA DE PRODUTOS E EQUIPAMENTOS EIRELI	THUR / PASTA	2,14
DAGEAL - COMERCIO DE MATERIAL DE ESCRITÓRIO LTDA	uniarite / uniarite	2,14
2B DISTRIBUIDORA LTDA	ICL	2,14
LEÃO DE JUDÁ COMERCIAL LTDA	ICL / ICL	2,10
J D COMERCIO ATACADISTA LTDA	ICL	2,14
A & H SOLUÇÕES INTEGRADAS - EIRELI	FRAMA / FRAMA	2,14
PRIMUM MAGAZINE LTDA	Frama	2,13

LOTE 191

Item: 1 Quant.: 20 Unidade: Unidade Val. Ref.: 28,10
Descrição: Pasta políonda tamanho A3 com alça e presilha para fechamento.

Autor	Marca/Modelo	Valor
ANDRE MATIAS 01018656944	aloplast / aloplast	28,10
PRIMUM MAGAZINE LTDA	Polibras	28,09

LOTE 192

Item: 1 Quant.: 2.600 Unidade: Unidade Val. Ref.: 5,90
Descrição: Pasta políonda, ofício, com aba e elástico, 3,5cm de espessura, cor verde.

Autor	Marca/Modelo	Valor
COMERCIAL TOLOTTI LTDA EPP	Polibras / Polibras	5,90
DAGEAL - COMERCIO DE MATERIAL DE ESCRITÓRIO LTDA	aloplast / aloplast	5,90
2B DISTRIBUIDORA LTDA	ALAPLAST	5,90
LEÃO DE JUDÁ COMERCIAL LTDA	POLYART / POLYART	5,90
P&M COMERCIAL E DISTRIBUIDORA DE PRODUTOS E EQUIPAMENTOS EIRELI	ALAPLAST / PASTA	5,90
A & H SOLUÇÕES INTEGRADAS - EIRELI	POLIBRAS / POLIBRAS	5,90
NEW HOME COMERCIO DE MOVEIS LTDA	POLIBRAS / POLIBRAS	5,90
ANDRE MATIAS 01018656944	aloplast / aloplast	5,90
J D COMERCIO ATACADISTA LTDA	ALAPLAST	5,90
PRIMUM MAGAZINE LTDA	Polibras	5,89

LOTE 193

Item: 1 Quant.: 67 Unidade: Unidade Val. Ref.: 24,12
Descrição: Pasta santonada em polipropileno com 12 divisórias. Tamanho A4. Fechamento com elásticos. Acompanha mini etiquetas em papel cartão colorido para identificação.

PREFEITURA MUNICIPAL DE TOLEDO - PR
TOLEDO-PR



Autor	Marca/Modelo	Valor
DAIANE DOS SANTOS MARTINS - MEI	ACP / ACP	18,74
DAGEAL - COMERCIO DE MATERIAL DE ESCRITÓRIO LTDA	acp / acp	18,74
2B DISTRIBUIDORA LTDA	DAC	18,74
ANDRE MATIAS 01018656944	acp / acp	18,74
PAMELA RIBEIRO ZANANDREA 03488923061	gsk / 50f	18,74
A & H SOLUÇÕES INTEGRADAS - EIRELI	FRAMA / FRAMA	18,74
P&M COMERCIAL E DISTRIBUIDORA DE PRODUTOS E EQUIPAMENTOS EIRELI	ACP / PASTA	18,74
LEÃO DE JUDÁ COMERCIAL LTDA	ACP / ACP	18,70
J D COMERCIO ATACADISTA LTDA	MP	18,74
PRIMUM MAGAZINE LTDA	Frama	18,73

LOTE 188

Item: 1 Quant.: 220 Unidade: Unidade Val. Ref.: 3,80
Descrição: Pasta com aba e elástico, confeccionada em polipropileno, lombo 20mm sem revestimento, sem alça, medidas: 235x335mm. Cor Cristal

Autor	Marca/Modelo	Valor
NEW HOME COMERCIO DE MOVEIS LTDA	ACP / CRISTAL	3,80
DAGEAL - COMERCIO DE MATERIAL DE ESCRITÓRIO LTDA	acp / acp	3,80
P&M COMERCIAL E DISTRIBUIDORA DE PRODUTOS E EQUIPAMENTOS EIRELI	ACP / PASTA	3,80
LEÃO DE JUDÁ COMERCIAL LTDA	ACP / ACP	3,80
A & H SOLUÇÕES INTEGRADAS - EIRELI	POLIBRAS / POLIBRAS	3,80
ANDRE MATIAS 01018656944	acp / acp	3,80
PRIMUM MAGAZINE LTDA	Acq	3,79

LOTE 189

Item: 1 Quant.: 200 Unidade: Unidade Val. Ref.: 6,29
Descrição: Pasta com aba e elástico, confeccionada em polipropileno, lombo 38mm sem revestimento, sem alça, medidas: 235x335mm. Cor Cristal

Autor	Marca/Modelo	Valor
NEW HOME COMERCIO DE MOVEIS LTDA	ACP 40MM / ACP 40MM	6,29
DAGEAL - COMERCIO DE MATERIAL DE ESCRITÓRIO LTDA	acp / acp	6,29
P&M COMERCIAL E DISTRIBUIDORA DE PRODUTOS E EQUIPAMENTOS EIRELI	ALAPLAST / PASTA	6,29
LEÃO DE JUDÁ COMERCIAL LTDA	ACP / ACP	6,20
2B DISTRIBUIDORA LTDA	DAC	6,29
A & H SOLUÇÕES INTEGRADAS - EIRELI	POLIBRAS / POLIBRAS	6,29
ANDRE MATIAS 01018656944	acp / acp	6,29
PRIMUM MAGAZINE LTDA	Acq	6,28

LOTE 190

Item: 1 Quant.: 5.057 Unidade: Unidade Val. Ref.: 12,14

PREFEITURA MUNICIPAL DE TOLEDO - PR
TOLEDO-PR

Autor	Marca/Modelo	Valor
NEW HOME COMERCIO DE MOVEIS LTDA	DAC / DAC	24,12
LEÃO DE JUDÁ COMERCIAL LTDA	ACP / ACP	24,00
P&M COMERCIAL E DISTRIBUIDORA DE PRODUTOS E EQUIPAMENTOS EIRELI	ACP / PASTA	24,12
A & H SOLUÇÕES INTEGRADAS - EIRELI	POLIBRAS / POLIBRAS	24,10
2B DISTRIBUIDORA LTDA	DAC	24,11
PRIMUM MAGAZINE LTDA	Acq	24,11
J D COMERCIO ATACADISTA LTDA	PLASCONY	24,12

LOTE 194

Item: 1 Quant.: 4.775 Unidade: Unidade Val. Ref.: 3,30
Descrição: Pasta suspensa em cartão marmorizado e plastificado, granatura mínima de 305g/m³ e espessura mínima de 0,30, cor castanho, abas coladas, 2 varões metálicos com 4 ponteiros em plástico, bainha do varão fixada por lhosos, visor acetato transparente, etiqueta de identificação, dimensões 361mm x 240mm. Marca de Referência Dello, similar ou de melhor qualidade.

Autor	Marca/Modelo	Valor
LEÃO DE JUDÁ COMERCIAL LTDA	ICL / ICL	3,30
PAMELA RIBEIRO ZANANDREA 03488923061	delo / delo	3,30
A & H SOLUÇÕES INTEGRADAS - EIRELI	TN / TN	3,30
J D COMERCIO ATACADISTA LTDA	ICL	3,30
PRIMUM MAGAZINE LTDA	Frama	3,29
P&M COMERCIAL E DISTRIBUIDORA DE PRODUTOS E EQUIPAMENTOS EIRELI	TGHUR / PASTA	3,30

LOTE 195

Item: 1 Quant.: 900 Unidade: Unidade Val. Ref.: 5,25
Descrição: Pasta suspensa plástica, com visor, etiqueta, grampo plástico e haste plástica branca. Cor branca

Autor	Marca/Modelo	Valor
DAGEAL - COMERCIO DE MATERIAL DE ESCRITÓRIO LTDA	acp / acp	5,25
2B DISTRIBUIDORA LTDA	ALAPLAST	5,25
LEÃO DE JUDÁ COMERCIAL LTDA	ACP / ACP	5,25
NEW HOME COMERCIO DE MOVEIS LTDA	Delo / 0005.H.0050.2 PASTA SUSP.DELLOPLAST CR.GP	5,25
PRIMUM MAGAZINE LTDA	Acq	5,24
A & H SOLUÇÕES INTEGRADAS - EIRELI	POLIBRAS / POLIBRAS	5,20

LOTE 196

Item: 1 Quant.: 45 Unidade: Caixa Val. Ref.: 2,46
Descrição: Percevejo latonado, ponta soldada, caixa com 100 unidades.

PREFEITURA MUNICIPAL DE TOLEDO - PR
TOLEDO-PR

Autor	Marca/Modelo	Valor
P&M COMERCIAL E DISTRIBUIDORA DE PRODUTOS E EQUIPAMENTOS EIRELI	LYKE / PERCEVEJO	2,46
ANDRE MATIAS 01018656944	lyke / lyke	2,46
2B DISTRIBUIDORA LTDA	BRW	2,46
A & H SOLUÇÕES INTEGRADAS - EIRELI	ONDA / ONDA	2,46
J D COMERCIO ATACADISTA LTDA	JOCAR	2,46
LEÃO DE JUDÁ COMERCIAL LTDA	BRW / BRW	2,46
PRIMUS MAGAZINE LTDA	Lyke	2,45

LOTE 197

Item: 1 Quant.: 2 Unidade: Unidade Val. Ref.: 9,88

Descrição: Perfurador De Papel 1 Furo Redondo 6Mm. Tamanho: 13X5,5Cm, 6 Folhas

Autor	Marca/Modelo	Valor
P&M COMERCIAL E DISTRIBUIDORA DE PRODUTOS E EQUIPAMENTOS EIRELI	LYKE / PERFURADOR	9,88
ANDRE MATIAS 01018656944	brw / brw	9,88
PRIMUS MAGAZINE LTDA	Imp	9,88

LOTE 198

Item: 1 Quant.: 72 Unidade: Unidade Val. Ref.: 98,54

Descrição: Perfurador de papel com capacidade para perfurar até 60 folhas. Distância entre furos: 80mm. Distância de margem: 8mm. Base o cabo: ferro fundido. Base: plástico. Pinos: aço treliado, temperado e zincado

Autor	Marca/Modelo	Valor
DAIANE DOS SANTOS MARTINS - MEI	CAVIA / CAVIA	98,54
DAGEAL - COMERCIO DE MATERIAL DE ESCRITÓRIO LTDA	cavia / cavia	98,54
2B DISTRIBUIDORA LTDA	CAVIA	98,54
LEÃO DE JUDÁ COMERCIAL LTDA	MASTERPRINT / MASTERPRINT	98,50
P&M COMERCIAL E DISTRIBUIDORA DE PRODUTOS E EQUIPAMENTOS EIRELI	LYKE / PERFURADOR	98,54
A & H SOLUÇÕES INTEGRADAS - EIRELI	CAVIA / CAVIA	98,50
J D COMERCIO ATACADISTA LTDA	CAVIA	98,54
PRIMUS MAGAZINE LTDA	Lyke	98,53
ATIVA MALL COMERCIO DE UTILIDADES LTDA	DL / DL	98,54

LOTE 199

Item: 1 Quant.: 2 Unidade: Unidade Val. Ref.: 1.566,66

Descrição: Perfurador de papel em estrutura metálica, profissional, 2 furos (pino cortadoras e base substituíveis) capacidade para perfurar 300 folhas 75g/m² de uma única vez, escala para ajuste de formato de papel, perfurador afiado, duradouro, com alavanca de força dupla e com apoio emborrachado para as mãos.

Autor	Marca/Modelo	Valor
A & H SOLUÇÕES INTEGRADAS - EIRELI	CIS / HDP2320	1.566,00

57 de 93

PREFEITURA MUNICIPAL DE TOLEDO - PR
TOLEDO-PR



Item: 1 Quant.: 591 Unidade: LOTE 201 Val. Ref.: 22,60

Descrição: Perfurador de papel pequeno, com capacidade para até 20 folhas. Marca de referência: CIS, de similar, equivalente, ou de melhor qualidade.

Autor	Marca/Modelo	Valor
2B DISTRIBUIDORA LTDA	JOCAR	22,60
DAGEAL - COMERCIO DE MATERIAL DE ESCRITÓRIO LTDA	leonora / leonora	22,60
RSUL EIRELI EPP	Neomundi / Neomundi	22,60
ANDRE MATIAS 01018656944	brw / brw	22,60
ATIVA MALL COMERCIO DE UTILIDADES LTDA	DL / DL	22,60
A & H SOLUÇÕES INTEGRADAS - EIRELI	MASTERPRINT / MASTERPRINT	22,60
J D COMERCIO ATACADISTA LTDA	LYKE	22,60
LEÃO DE JUDÁ COMERCIAL LTDA	MASTERPRINT / MASTERPRINT	22,60
P&M COMERCIAL E DISTRIBUIDORA DE PRODUTOS E EQUIPAMENTOS EIRELI	MASTERPRINT / PERFURADOR	22,60
COMERCIAL TH4 LTDA	ONDA / Perfurador	22,60
PRIMUS MAGAZINE LTDA	Lyke	22,58

LOTE 202

Item: 1 Quant.: 120 Unidade: Unidade Val. Ref.: 12,00

Descrição: Pilha alcalina, grande - D

Autor	Marca/Modelo	Valor
DAIANE DOS SANTOS MARTINS - MEI	ALFACELL / ALFACELL	12,00
ALXTEK SUPRIMENTOS DE INFORMATICA LTDA	A DEFINIR	11,99
2B DISTRIBUIDORA LTDA	ELGIN	12,00
ANDRE MATIAS 01018656944	elgin / elgin	12,00
PAMELA RIBEIRO ZANANDREA 03488923061	alfacell / D	12,00
A & H SOLUÇÕES INTEGRADAS - EIRELI	ELGIN / ELGIN	12,00
P&M COMERCIAL E DISTRIBUIDORA DE PRODUTOS E EQUIPAMENTOS EIRELI	ELGIN / PILHA	12,00
LEÃO DE JUDÁ COMERCIAL LTDA	ELGIN / ELGIN	12,00
PRIMUS MAGAZINE LTDA	Elgin	11,99

LOTE 203

Item: 1 Quant.: 589 Unidade: Unidade Val. Ref.: 8,94

Descrição: Pilha alcalina, média - C

58 de 93

PREFEITURA MUNICIPAL DE TOLEDO - PR
TOLEDO-PR

Autor	Marca/Modelo	Valor
COMERCIAL TOLOTTI LTDA EPP	Elgin / Elgin	8,94
ALXTEK SUPRIMENTOS DE INFORMATICA LTDA	A DEFINIR	8,93
2B DISTRIBUIDORA LTDA	ELGIN	8,94
ANDRE MATIAS 01018656944	elgin / elgin	8,94
DAIANE DOS SANTOS MARTINS - MEI	ALFACELL / ALFACELL	8,94
A & H SOLUÇÕES INTEGRADAS - EIRELI	ELGIN / ELGIN	8,94
P&M COMERCIAL E DISTRIBUIDORA DE PRODUTOS E EQUIPAMENTOS EIRELI	ELGIN / PILHA	8,94
LEÃO DE JUDÁ COMERCIAL LTDA	ELGIN / ELGIN	8,94
PAMELA RIBEIRO ZANANDREA 03488923061	alfacell / C	8,94
PRIMUS MAGAZINE LTDA	Elgin	8,93
J D COMERCIO ATACADISTA LTDA	ELGIN	8,94

LOTE 204

Item: 1 Quant.: 9.445 Unidade: Unidade Val. Ref.: 3,59

Descrição: Pilha alcalina, pilito - AAA

Autor	Marca/Modelo	Valor
DAGEAL - COMERCIO DE MATERIAL DE ESCRITÓRIO LTDA	elgin / elgin	3,59
COMERCIAL TOLOTTI LTDA EPP	Elgin / Elgin	3,59
ANDRE MATIAS 01018656944	elgin / elgin	3,59
2B DISTRIBUIDORA LTDA	ELGIN	3,59
ALXTEK SUPRIMENTOS DE INFORMATICA LTDA	A DEFINIR	3,58
DAIANE DOS SANTOS MARTINS - MEI	ALFACELL / ALFACELL	3,59
A & H SOLUÇÕES INTEGRADAS - EIRELI	ELGIN / ELGIN	3,59
P&M COMERCIAL E DISTRIBUIDORA DE PRODUTOS E EQUIPAMENTOS EIRELI	ELGIN / PILHA	3,59
LEÃO DE JUDÁ COMERCIAL LTDA	ELGIN / ELGIN	3,59
PAMELA RIBEIRO ZANANDREA 03488923061	alfacell / AAA	3,59
PRIMUS MAGAZINE LTDA	Elgin	3,58
J D COMERCIO ATACADISTA LTDA	ELGIN	3,58

LOTE 205

Item: 1 Quant.: 9.390 Unidade: Unidade Val. Ref.: 3,20

Descrição: Pilha alcalina, pequena - AA

PREFEITURA MUNICIPAL DE TOLEDO - PR
TOLEDO-PR

Autor	Marca/Modelo	Valor
DAGEAL - COMERCIO DE MATERIAL DE ESCRITÓRIO LTDA	elgin / elgin	3,20
COMERCIAL TOLOTTI LTDA EPP	Elgin / Elgin	3,20
ANDRE MATIAS 01018656944	elgin / elgin	3,20
2B DISTRIBUIDORA LTDA	ELGIN	3,20
ALXTEK SUPRIMENTOS DE INFORMATICA LTDA	A DEFINIR	3,19
DAIANE DOS SANTOS MARTINS - MEI	ALFACELL / ALFACELL	3,20
A & H SOLUÇÕES INTEGRADAS - EIRELI	ELGIN / ELGIN	3,20
P&M COMERCIAL E DISTRIBUIDORA DE PRODUTOS E EQUIPAMENTOS EIRELI	ELGIN / PILHA	3,20
LEÃO DE JUDÁ COMERCIAL LTDA	ELGIN / ELGIN	3,20
PAMELA RIBEIRO ZANANDREA 03488923061	alfacell / AA	3,20
PRIMUS MAGAZINE LTDA	Elgin	3,19
J D COMERCIO ATACADISTA LTDA	ELGIN	3,20

LOTE 206

Item: 1 Quant.: 2.089 Unidade: Unidade Val. Ref.: 3,45

Descrição: Pincel atômico 1100. Marcador permanente com tinta a base de álcool. Recarregável com tinta TR. Marca de referência: Pilot, de similar, equivalente, ou de melhor qualidade. Cores a definir, sendo: preto, azul, verde e vermelho.

Autor	Marca/Modelo	Valor
LEÃO DE JUDÁ COMERCIAL LTDA	MASTERPRINT / MASTERPRINT	3,45
2B DISTRIBUIDORA LTDA	BRW	3,45
A & H SOLUÇÕES INTEGRADAS - EIRELI	MASTERPRINT / MASTERPRINT	3,45
RSUL EIRELI EPP	Neomundi / Neomundi	3,45
P&M COMERCIAL E DISTRIBUIDORA DE PRODUTOS E EQUIPAMENTOS EIRELI	MASTERPRINT / PINCEL ATÔMICO	3,45
J D COMERCIO ATACADISTA LTDA	LYKE	3,45

LOTE 207

Item: 1 Quant.: 98 Unidade: Unidade Val. Ref.: 6,19

Descrição: Pincel marcador permanente 2 pontas 0,4/1,0mm preto. Composição: Polímeros, tinta à base de corantes solúveis em álcool (sem xileno). Peso (com blister): 15 gramas. Escreve em inúmeras superfícies como papel, plástico, vidro, tecidos, madeira, metais, CDs, etc.

Autor	Marca/Modelo	Valor
ANDRE MATIAS 01018656944	lyke / lyke	6,19
2B DISTRIBUIDORA LTDA	BRW	6,19
A & H SOLUÇÕES INTEGRADAS - EIRELI	JOCAR / JOCAR	6,19
P&M COMERCIAL E DISTRIBUIDORA DE PRODUTOS E EQUIPAMENTOS EIRELI	BRW / MARCADOR PERMANENTE	6,19
LEÃO DE JUDÁ COMERCIAL LTDA	LYKE / LYKE	6,19
PRIMUS MAGAZINE LTDA	Lyke	6,18

LOTE 208

Item: 1 Quant.: 692 Unidade: Unidade Val. Ref.: 16,54

59 de 93

60 de 93

PREFEITURA MUNICIPAL DE TOLEDO - PR
TOLEDO-PR

Descrição: Pistola aplicador de cola quente, fino. Botão liga/desliga.
Bivolt automático. 60W. Isolante térmico na ponta da ferramenta. Certificado pelo INMETRO.

Autor	Marca/Modelo	Valor
P&M COMERCIAL E DISTRIBUIDORA DE PRODUTOS E EQUIPAMENTOS EIRELI	CLASSE / PISTOLA PI COLA QUENTE	16,54
ANDRE MATIAS 01018656944	gatte / gatte	16,54
J D COMERCIO ATACADISTA LTDA	CLASSE	16,54
A & H SOLUÇÕES INTEGRADAS - EIRELI	GATTE / GATTE	16,54
LEÃO DE JUDÁ COMERCIAL LTDA	GATTE / GATTE	16,54

LOTE 209

Item: 1 Quant.: 60 Unidade: Unidade Val. Ref.: 34,70

Descrição: Pistola aplicador de cola quente, grosso. Botão liga/desliga.
Bivolt automático. 60W. Isolante térmico na ponta da ferramenta. Certificado pelo INMETRO.

Autor	Marca/Modelo	Valor
P&M COMERCIAL E DISTRIBUIDORA DE PRODUTOS E EQUIPAMENTOS EIRELI	CLASSE / PISTOLA PI COLA QUENTE	34,70
A & H SOLUÇÕES INTEGRADAS - EIRELI	GATTE / GATTE	34,70
J D COMERCIO ATACADISTA LTDA	ONDA	34,70
LEÃO DE JUDÁ COMERCIAL LTDA	GATE / GATE	34,70
ANDRE MATIAS 01018656944	gatte / gatte	34,70

LOTE 210

Item: 1 Quant.: 130 Unidade: Unidade Val. Ref.: 6,96

Descrição: Placa de isopor. Dimensões: 50cm x 100cm x 2cm

Autor	Marca/Modelo	Valor
A & H SOLUÇÕES INTEGRADAS - EIRELI	PLACTERM / PLACTERM	6,96
ANDRE MATIAS 01018656944	placterm / placterm	6,96
LEÃO DE JUDÁ COMERCIAL LTDA	CASA DO ISOPOR / CASA DO ISOPOR	6,96

LOTE 211

Item: 1 Quant.: 5 Unidade: Unidade Val. Ref.: 98,99

Descrição: Plástico para plastificação, tamanho A4 (220 x 307 mm), 125 micras, espessura mínima de 0,05 mm. Embalagem com 100 unidades

Autor	Marca/Modelo	Valor
A & H SOLUÇÕES INTEGRADAS - EIRELI	PROLAM / PROLAM	98,99
PRIMUS MAGAZINE LTDA	Office	98,99

LOTE 212

Item: 1 Quant.: 110 Unidade: Unidade Val. Ref.: 13,25

Descrição: Porta caneta trio (caneta, clips e lembrete) em acrílico transparente.

61 de 93

PREFEITURA MUNICIPAL DE TOLEDO - PR
TOLEDO-PR

Autor	Marca/Modelo	Valor
PRATICO COMERCIO LTDA ME	NOVACRIL / NOVACRIL	14,17
ANDRE MATIAS 01018656944	novacril / novacril	14,17
2B DISTRIBUIDORA LTDA	NOVACRIL	14,17
A & H SOLUÇÕES INTEGRADAS - EIRELI	CARBRINK / CARBRINK	14,15
P&M COMERCIAL E DISTRIBUIDORA DE PRODUTOS E EQUIPAMENTOS EIRELI	WALEU / PRANCHETA	14,17
LEÃO DE JUDÁ COMERCIAL LTDA	NOVACRIL / NOVACRIL	14,17
NEW HOME COMERCIO DE MOVEIS LTDA	WALEU / WALEU	14,17
COMERCIAL TH4 LTDA	NOVACRIL / Prancheta	14,17
J D COMERCIO ATACADISTA LTDA	NOVACRIL	14,17
PRIMUS MAGAZINE LTDA	Novacril	14,16
ATIVA MALL COMERCIO DE UTILIDADES LTDA	be art / be art	14,17

LOTE 216

Item: 1 Quant.: 89 Unidade: Unidade Val. Ref.: 4,17

Descrição: Prancheta em duratêx, prendedor de metal. Dimensões: 24 x 34cm

Autor	Marca/Modelo	Valor
PRIMUS MAGAZINE LTDA	Souza	4,16
PRATICO COMERCIO LTDA ME	NOVACRIL / NOVACRIL	5,00

LOTE 217

Item: 1 Quant.: 60 Unidade: Pacote Val. Ref.: 7,56

Descrição: Prendedor de papel tipo grampomol com corpo de metal, pintura epóxi e presilha em aço inoxidável. Corpo 32mm. Cores diversas. Pacote com 12 unidades.

Autor	Marca/Modelo	Valor
ANDRE MATIAS 01018656944	lyke / lyke	7,56
PRIMUS MAGAZINE LTDA	Lyke	7,55
LEÃO DE JUDÁ COMERCIAL LTDA	LYKE / LYKE	7,55

LOTE 218

Item: 1 Quant.: 120 Unidade: Unidade Val. Ref.: 1,59

Descrição: Prendedor de papel, 41mm

Autor	Marca/Modelo	Valor
2B DISTRIBUIDORA LTDA	BRW	1,59
DAGEAL - COMERCIO DE MATERIAL DE ESCRITÓRIO LTDA	brw / brw	1,59
DAIANE DOS SANTOS MARTINS - MEI	LYKE / LYKE	1,58
A & H SOLUÇÕES INTEGRADAS - EIRELI	JOCAR / JOCAR	1,58
LEÃO DE JUDÁ COMERCIAL LTDA	LYKE / LYKE	1,59
PRIMUS MAGAZINE LTDA	Lyke	1,58
ANDRE MATIAS 01018656944	lyke / lyke	1,59

63 de 93

PREFEITURA MUNICIPAL DE TOLEDO - PR
TOLEDO-PR



Autor	Marca/Modelo	Valor
PRATICO COMERCIO LTDA ME	NOVACRIL / NOVACRIL	13,25
DAGEAL - COMERCIO DE MATERIAL DE ESCRITÓRIO LTDA	walleu / walleu	13,25
2B DISTRIBUIDORA LTDA	WALEU	13,25
LEÃO DE JUDÁ COMERCIAL LTDA	WALEU / WALEU	13,25
RSUL EIRELI EPP	Neomundi / Neomundi	13,25
PRIMUS MAGAZINE LTDA	Waleu	13,24
NEW HOME COMERCIO DE MOVEIS LTDA	WALEU / WALEU	13,25
ANDRE MATIAS 01018656944	novacril / novacril	13,25
P&M COMERCIAL E DISTRIBUIDORA DE PRODUTOS E EQUIPAMENTOS EIRELI	NOVACRIL / PÓRTA TRIO	13,25
A & H SOLUÇÕES INTEGRADAS - EIRELI	CARBRINK / CARBRINK	13,25
J D COMERCIO ATACADISTA LTDA	NOVACRIL	13,25

LOTE 213

Item: 1 Quant.: 56 Unidade: Unidade Val. Ref.: 12,28

Descrição: Porta chaves simples, 30 x 17cm, capacidade para 5 chaves

Autor	Marca/Modelo	Valor
LEÃO DE JUDÁ COMERCIAL LTDA	WALEU / WALEU	12,28

LOTE 214

Item: 1 Quant.: 2.142 Unidade: Unidade Val. Ref.: 1,48

Descrição: Porta crachá de identificação, em plástico transparente, 10 x 8cm, com jacaré (presilha). Abertura lateral de 7cm.

Autor	Marca/Modelo	Valor
PAMELA RIBEIRO ZANANDREA 03489323061	DAC / DAC	1,48
PRIMUS MAGAZINE LTDA	Dac	1,47
J D COMERCIO ATACADISTA LTDA	ACP	1,48
LEÃO DE JUDÁ COMERCIAL LTDA	ACP / ACP	1,48
A & H SOLUÇÕES INTEGRADAS - EIRELI	ACP / ACP	1,48

LOTE 215

Item: 1 Quant.: 761 Unidade: Unidade Val. Ref.: 14,17

Descrição: Prancheta em acrílico prendedor de metal.
Marca de referência: Waleu, de similar equivalência ou de melhor qualidade.

62 de 93

PREFEITURA MUNICIPAL DE TOLEDO - PR
TOLEDO-PR

Item: 1 Quant.: 120 Unidade: Unidade Val. Ref.: 1,87

Descrição: Prendedor de papel, 51mm

Autor	Marca/Modelo	Valor
2B DISTRIBUIDORA LTDA	BRW	1,87
DAGEAL - COMERCIO DE MATERIAL DE ESCRITÓRIO LTDA	brw / brw	1,87
DAIANE DOS SANTOS MARTINS - MEI	LYKE / LYKE	1,87
PRIMUS MAGAZINE LTDA	Lyke	1,86
ANDRE MATIAS 01018656944	lyke / lyke	1,87
A & H SOLUÇÕES INTEGRADAS - EIRELI	JOCAR / JOCAR	1,87
LEÃO DE JUDÁ COMERCIAL LTDA	LYKE / LYKE	1,87

LOTE 220

Item: 1 Quant.: 29 Unidade: Unidade Val. Ref.: 175,00

Descrição: Quadro branco (lousa) medindo 1,50m x 1,20m (CxL), para pincel atômico, espessura mínima 3mm, em madeira e revestido na face superior com melaminico, com base de apoio para o pincel 150 x 8 x 3cm (CxLxE)

Autor	Marca/Modelo	Valor
J D COMERCIO ATACADISTA LTDA	CORTIARTE	175,00
A & H SOLUÇÕES INTEGRADAS - EIRELI	STALO / STALO	175,00
P&M COMERCIAL E DISTRIBUIDORA DE PRODUTOS E EQUIPAMENTOS EIRELI	CORTIARTE / QUADRO BRANCO	175,00

LOTE 221

Item: 1 Quant.: 50 Unidade: Unidade Val. Ref.: 449,00

Descrição: Quadro branco, dimensões 1,20m (altura) X 2,00m (largura), tipo lousa magnética, vertical ou horizontal com moldura flip (abertura frontal) em alumínio anodizado natural fosco, frizado, vista de 20 x 19mm profundidade, fundo do quadro confeccionado em Eucatex 10mm

Autor	Marca/Modelo	Valor
PRIMUS MAGAZINE LTDA	Souza	448,99
P&M COMERCIAL E DISTRIBUIDORA DE PRODUTOS E EQUIPAMENTOS EIRELI	449,00 / LOUSA MAGNETICA	449,00
J D COMERCIO ATACADISTA LTDA	CORTIARTE	449,00

LOTE 222

Item: 1 Quant.: 50 Unidade: Unidade Val. Ref.: 49,72

Descrição: Quadro Branco. Tamanho: 400mm x 600mm. Superfície de secagem rápida. Com apoio para apagador e pincéis. Moldura em alumínio.

Autor	Marca/Modelo	Valor
LEÃO DE JUDÁ COMERCIAL LTDA	CORTIARTE / CORTIARTE	49,70
2B DISTRIBUIDORA LTDA	CORTIARTE	49,72
A & H SOLUÇÕES INTEGRADAS - EIRELI	STALO / STALO	49,70
P&M COMERCIAL E DISTRIBUIDORA DE PRODUTOS E EQUIPAMENTOS EIRELI	CORTIARTE / QUADRO BRANCO	49,72

64 de 93

PREFEITURA MUNICIPAL DE TOLEDO - PR
TOLEDO-PR

Item: 1 Quant.: 57 Unidade: **LOTE 224** Val. Ref.: 121,51
Descrição: Quadro mural, dimensões 120 cm altura x 90 cm largura, com moldura em alumínio anodizado natural fosco, frsado, vista de 20mm profundidade, fundo do quadro confeccionado em eucatex 10 mm e acabamento em feltro verde.

Autor	Marca/Modelo	Valor
A & H SOLUÇÕES INTEGRADAS - EIRELI	SOUZA / SOUZA	121,50

LOTE 225

Item: 1 Quant.: 484 Unidade: Pacote Val. Ref.: 39,65
Descrição: Refil (bastão) cola quente transparente fino - medindo 7,5mm X 30cm, pacote com 1kg. Marca de referência: Rendicolla, de similar equivalência ou de melhor qualidade.

Autor	Marca/Modelo	Valor
P&M COMERCIAL E DISTRIBUIDORA DE PRODUTOS E EQUIPAMENTOS EIRELI	RENDICOLLA / COLA QUENTE	36,85
LEÃO DE JUDÁ COMERCIAL LTDA	BRW / BRW	39,60
J D COMERCIO ATACADISTA LTDA	RENDICOLLA	39,65
PRIMUS MAGAZINE LTDA	Rendicolla	39,64
ATIVA MALL COMÉRCIO DE UTILIDADES LTDA	be art / be art	39,65

LOTE 226

Item: 1 Quant.: 233 Unidade: Pacote Val. Ref.: 39,05
Descrição: Refil (bastão) cola quente transparente grosso, medindo 11,2mm X 30cm, pacote com 1kg. Marca de referência: Rendicolla, de similar equivalência ou de melhor qualidade.

Autor	Marca/Modelo	Valor
LEÃO DE JUDÁ COMERCIAL LTDA	BRW / BRW	39,00
ATIVA MALL COMÉRCIO DE UTILIDADES LTDA	be art / be art	39,05
PRIMUS MAGAZINE LTDA	Rendicolla	39,04
P&M COMERCIAL E DISTRIBUIDORA DE PRODUTOS E EQUIPAMENTOS EIRELI	RENDICOLLA / COLA QUENTE	39,05

LOTE 227

Item: 1 Quant.: 455 Unidade: Unidade Val. Ref.: 1,96
Descrição: Régua acrílica transparente, 30 cm de comprimento x 35 mm de largura x 3 mm de espessura, possui marcação em cm e mm, confeccionada em poliestireno, escalas com divisão em milímetros, destaque a cada 5 milímetros com marcação numerada a cada centímetro na cor preta, produto com certificação do INMETRO



PREFEITURA MUNICIPAL DE TOLEDO - PR
TOLEDO-PR

Autor	Marca/Modelo	Valor
ANDRE MATIAS 01018656944	novacril / novacril	1,96
PRATICOM COMERCIO LTDA ME	NOVACRIL / NOVACRIL	1,96
PRIMUS MAGAZINE LTDA	Novacril	1,85
2B DISTRIBUIDORA LTDA	WALEU	1,96
LEÃO DE JUDÁ COMERCIAL LTDA	WALEU / WALEU	1,96
RSUL EIRELI EPP	Neomundi / Neomundi	1,96
A & H SOLUÇÕES INTEGRADAS - EIRELI	ONDA / ONDA	1,85
P&M COMERCIAL E DISTRIBUIDORA DE PRODUTOS E EQUIPAMENTOS EIRELI	NOVACRIL / REGUA	1,96

LOTE 228

Item: 1 Quant.: 2 Unidade: Unidade Val. Ref.: 6,68
Descrição: Régua acrílica transparente, 60 cm de comprimento x 35 mm de largura x 3 mm de espessura, possui marcação em cm e mm, confeccionada em poliestireno, escalas com divisão em milímetros, destaque a cada 5 milímetros com marcação numerada a cada centímetro na cor preta, produto com certificação do INMETRO

Autor	Marca/Modelo	Valor
ANDRE MATIAS 01018656944	waleu / waleu	6,68
PRIMUS MAGAZINE LTDA	Waleu	6,67

LOTE 229

Item: 1 Quant.: 305 Unidade: Unidade Val. Ref.: 12,01
Descrição: Régua de 1 metro, em MDF, com pegador e 0,3cm de espessura.

Autor	Marca/Modelo	Valor
2B DISTRIBUIDORA LTDA	SOUZA	12,01
LEÃO DE JUDÁ COMERCIAL LTDA	CAGEMA / CAGEMA	12,00
J D COMERCIO ATACADISTA LTDA	SOUZA	12,01
A & H SOLUÇÕES INTEGRADAS - EIRELI	SOUZA / SOUZA	12,00
ANDRE MATIAS 01018656944	souza / souza	12,01
PRIMUS MAGAZINE LTDA	Souza	12,00

LOTE 230

Item: 1 Quant.: 40 Unidade: Unidade Val. Ref.: 8,75
Descrição: Roleta entintado IR 40T para máquina de calcular, compatível com Procalc LP 25, Sharp EL 1750V e EL 1801P, cor bicolor (preta/vermelha)

Autor	Marca/Modelo	Valor
LEÃO DE JUDÁ COMERCIAL LTDA	MASTERPRINT / MASTERPRINT	8,75
A & H SOLUÇÕES INTEGRADAS - EIRELI	MASTERPRINT / MASTERPRINT	8,75

LOTE 232

Item: 1 Quant.: 100 Unidade: Pacote Val. Ref.: 35,37

PREFEITURA MUNICIPAL DE TOLEDO - PR
TOLEDO-PR

Descrição: Saco plástico zipado 14 x 20 cm, pacote com 100 unidades.

Autor	Marca/Modelo	Valor
ANDRE MATIAS 01018656944	talge / talge	35,37
PRIMUS MAGAZINE LTDA	Talge	35,36
LEÃO DE JUDÁ COMERCIAL LTDA	NZB / NZB	35,37

LOTE 233

Item: 1 Quant.: 40 Unidade: Unidade Val. Ref.: 14,88
Descrição: Suporte aplicador de fita adesiva, de plástico durável, com lâmina em inox. Com suporte para fita de até 50mmx50m.

Autor	Marca/Modelo	Valor
NEW HOME COMERCIO DE MOVEIS LTDA	WALEU / 10010002	14,88
LEÃO DE JUDÁ COMERCIAL LTDA	WALEU / WALEU	14,88

LOTE 234

Item: 1 Quant.: 15 Unidade: Unidade Val. Ref.: 19,60
Descrição: Suporte para fita adesiva, grande. Cortante de fita em aço inox. Base antiderrapante. Permite acoplamento de fitas com diâmetros de 1" e 3".

Autor	Marca/Modelo	Valor
DAIANE DOS SANTOS MARTINS - MEI	CAVIA / CAVIA	16,90
RSUL EIRELI EPP	Lyka / Lyka	19,80
2B DISTRIBUIDORA LTDA	TKS	19,60

LOTE 235

Item: 1 Quant.: 35 Unidade: Unidade Val. Ref.: 50,56
Descrição: Tesoura de picotar, lâmina em aço inox, cabo em polipropileno, tamanho de 18 a 22cm

Autor	Marca/Modelo	Valor
A & H SOLUÇÕES INTEGRADAS - EIRELI	MASTERPRINT / MASTERPRINT	50,55
ATIVA MALL COMÉRCIO DE UTILIDADES LTDA	shears / shears	50,56
LEÃO DE JUDÁ COMERCIAL LTDA	MASTERPRINT / MASTERPRINT	50,56
2B DISTRIBUIDORA LTDA	BRW	50,58
COMERCIAL TH4 LTDA	SHEARS / Tesoura	50,56
RSUL EIRELI EPP	Neomundi / Neomundi	50,58
J D COMERCIO ATACADISTA LTDA	ONDA	50,56

LOTE 236

Item: 1 Quant.: 1.105 Unidade: Unidade Val. Ref.: 11,40
Descrição: Tesoura em aço multiuso 8,5", cabo emborrachado com tamanho mínimo de 21cm

PREFEITURA MUNICIPAL DE TOLEDO - PR
TOLEDO-PR

Autor	Marca/Modelo	Valor
DAGEAL - COMERCIO DE MATERIAL DE ESCRITORIO LTDA	leonor / leonora	11,40
COMERCIAL TOLOTTI LTDA EPP	VMP / VMP	11,40
ANDRE MATIAS 01018656944	lyka / lyka	11,40
NEW HOME COMERCIO DE MOVEIS LTDA	BRW / IE2101	11,40
COMERCIAL TH4 LTDA	SCISSORS / Tesoura	11,40
PAMELA RIBEIRO ZANANDREA 03488923061	MASTER / 21CM	11,40
LEÃO DE JUDÁ COMERCIAL LTDA	BRW / BRW	11,40
RSUL EIRELI EPP	Neomundi / Neomundi	11,40
A & H SOLUÇÕES INTEGRADAS - EIRELI	ONDA / ONDA	11,40
2B DISTRIBUIDORA LTDA	BRW	11,40
PRIMUS MAGAZINE LTDA	Gatte	11,39
P&M COMERCIAL E DISTRIBUIDORA DE PRODUTOS E EQUIPAMENTOS EIRELI	LYKE / TESOURA	11,40
J D COMERCIO ATACADISTA LTDA	ONDA	11,40
ATIVA MALL COMÉRCIO DE UTILIDADES LTDA	scissors / scissors	11,40

LOTE 237

Item: 1 Quant.: 5.170 Unidade: Unidade Val. Ref.: 2,78
Descrição: Tesoura escolar de ponta arredondada, cabo de 100% polipropileno na cor preta e lâmina de corte produzida em aço inoxidável, espessura mínima de chapa: 1,0 mm. A tesoura deve possuir corte limpo e eficiente, devendo vir afiada de fábrica. Os olhos da tesoura devem ter formato anatômico. Lâminas fixadas por meio de parafuso metálico, sem folgas e sem prejuízo de sua função. A marca do fabricante deve ser gravada no corpo do produto. Comprimento mínimo: 130 mm, Cabo com espessura mínima de 8 mm. Possuir certificação do Inmetro, Marca de referência: Tramontina, de similar, equivalente, ou de melhor qualidade

Autor	Marca/Modelo	Valor
DAGEAL - COMERCIO DE MATERIAL DE ESCRITORIO LTDA	leonor / leonora	2,78
DAIANE DOS SANTOS MARTINS - MEI	ONDA / ONDA	2,78
LEÃO DE JUDÁ COMERCIAL LTDA	ARTE FELIZ / ARTE FELIZ	2,78
P&M COMERCIAL E DISTRIBUIDORA DE PRODUTOS E EQUIPAMENTOS EIRELI	MASTER / TESOURA	2,78
COMERCIAL TH4 LTDA	BE ART / Tesoura	2,78
J D COMERCIO ATACADISTA LTDA	ARTE FELIZ	2,78
ANDRE MATIAS 01018656944	lyka / lyka	2,78
ATIVA MALL COMÉRCIO DE UTILIDADES LTDA	be art / be art	2,78
A & H SOLUÇÕES INTEGRADAS - EIRELI	MASTERPRINT / MASTERPRINT	2,78

LOTE 238

Item: 1 Quant.: 162 Unidade: Unidade Val. Ref.: 4,37
Descrição: Tinta à base de água, preta, para carimbo auto entintado, 40 ml.

Autor	Marca/Modelo	Valor
J D COMERCIO ATACADISTA LTDA	STARPRINT	1,72
LEÃO DE JUDÁ COMERCIAL LTDA	RADEX / RADEX	4,37
ANDRE MATIAS 01018656944	carbrink / carbrink	4,37

PREFEITURA MUNICIPAL DE TOLEDO - PR
TOLEDO-PR

LOTE 239

Item: 1 Quant.: 6 Unidade: Frasco Val. Ref.: 32,02
Descrição: Tinta à base de óleo para carimbo numerador sequencial automático de metal. Frasco com no mínimo 20ml na cor preta. Marca de Referência: Kw-trio, equivalente ou de melhor qualidade.

Autor	Marca/Modelo	Valor
PRIMUS MAGAZINE LTDA	Radex	32,01
ANDRE MATIAS 01018656944	radex / radex	32,02

LOTE 240

Item: 1 Quant.: 26 Unidade: Caixa Val. Ref.: 55,28
Descrição: Tinta especial para recarregar pincel marcador de quadro branco, frasco de 20 ml. Caixa com 12 unidades. Cores a definir.

Autor	Marca/Modelo	Valor
2B DISTRIBUIDORA LTDA	BRW	55,28
A & H SOLUÇÕES INTEGRADAS - EIRELI	GRAMP LINE / CP	55,25
LEÃO DE JUDÁ COMERCIAL LTDA	BRW / BRW	55,28
PRIMUS MAGAZINE LTDA	Bw	55,27

LOTE 241

Item: 1 Quant.: 10 Unidade: Unidade Val. Ref.: 5,05
Descrição: Tinta para carimbo 42ml na cor vermelha.

Autor	Marca/Modelo	Valor
DAIANE DOS SANTOS MARTINS - MEI	PRINTY / PRINTY	5,05
LEÃO DE JUDÁ COMERCIAL LTDA	STAR PRINT / STAR PRINT	5,05
P&M COMERCIAL E DISTRIBUIDORA DE PRODUTOS E EQUIPAMENTOS EIRELI	STARPRINT / TINTA P/ CARIMBO	5,05
PRIMUS MAGAZINE LTDA	Radex	5,04
ANDRE MATIAS 01018656944	carbrink / carbrink	5,05

LOTE 242

Item: 1 Quant.: 100 Unidade: Tubo Val. Ref.: 6,86
Descrição: Tinta para carimbo, tubo com 42 ml, cor preta

para almofada de carimbo

Autor	Marca/Modelo	Valor
DAIANE DOS SANTOS MARTINS - MEI	PRINTY / PRINTY	6,86
PRIMUS MAGAZINE LTDA	Radex	6,85
P&M COMERCIAL E DISTRIBUIDORA DE PRODUTOS E EQUIPAMENTOS EIRELI	STARPRINT / TINTA P/ CARIMBO	6,86
LEÃO DE JUDÁ COMERCIAL LTDA	STAR PRINT / STAR PRINT	6,86
ANDRE MATIAS 01018656944	carbrink / carbrink	6,86

LOTE 243

Item: 1 Quant.: 3 Unidade: Unidade Val. Ref.: 84,90

69 de 93

PREFEITURA MUNICIPAL DE TOLEDO - PR
TOLEDO-PR

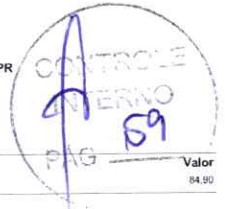

Descrição: Tinta TR 500 ml, para reabastecer o Pincel Atômico 1100. Tinta à base de álcool etílico, corantes, aditivos e resinas (preparado)

Autor	Marca/Modelo	Valor
ANDRE MATIAS 01018656944	radex / radex	84,90

LOTE 244

Item: 1 Quant.: 21 Unidade: Unidade Val. Ref.: 1,51
Descrição: Transferidor feito em acrílico cristal com 3 mm de espessura, chanfrado, divisão em grau e 1/2 grau. Dimensões: 15cm de diâmetro, 180°.

Autor	Marca/Modelo	Valor
RSUL EIRELI EPP	Neomundi / Neomundi	1,51
PRIMUS MAGAZINE LTDA	Waleu	1,50
ANDRE MATIAS 01018656944	waleu / waleu	1,51

LOTE 245

Item: 1 Quant.: 216 Unidade: Unidade Val. Ref.: 2,77
Descrição: Umedecedor de dedos, não tóxico, inodoro. Composição: ácido graxo e glicóis. Embalagem com 12g.

Autor	Marca/Modelo	Valor
DAIANE DOS SANTOS MARTINS - MEI	FIX / FIX	2,77
PRIMUS MAGAZINE LTDA	New Magic	2,76
2B DISTRIBUIDORA LTDA	STAR	2,77
LEÃO DE JUDÁ COMERCIAL LTDA	STAR PRINT / STAR PRINT	2,77
P&M COMERCIAL E DISTRIBUIDORA DE PRODUTOS E EQUIPAMENTOS EIRELI	STARPRINT / UMEDECEDOR DE DEDOS	2,77
J D COMERCIO ATACADISTA LTDA	STARPRINT	1,32

LOTE 246

Item: 1 Quant.: 75 Unidade: Caixa Val. Ref.: 7,72
Descrição: Visor plástico e etiqueta branca para pasta suspensa, caixa com 50 unidades.

Autor	Marca/Modelo	Valor
DAGEAL - COMERCIO DE MATERIAL DE ESCRITÓRIO LTDA	goodio / goodio	7,72
2B DISTRIBUIDORA LTDA	DELLO	7,72
A & H SOLUÇÕES INTEGRADAS - EIRELI	DELLO / DELLO	7,70
J D COMERCIO ATACADISTA LTDA	DELLO	7,72
LEÃO DE JUDÁ COMERCIAL LTDA	DELLO / DELLO	7,72
PRIMUS MAGAZINE LTDA	Dallo	7,71

DOCUMENTOS ANEXADOS

70 de 93.



MUNICIPIO DE NOVA ESPERANCA
NOVA ESPERANCA-PR

MUNICIPIO DE NOVA ESPERANCA
NOVA ESPERANCA-PR

Table with 5 columns: LOTE, Quant., Num., Valor Unit., Total. Includes lotes 47 to 56 with descriptions of various materials like PANOS, COLAS, and FITAS.

Gerado em: 26/08/2022 09:55:03

5 de 18

Table with 5 columns: LOTE, Quant., Num., Valor Unit., Total. Includes lotes 57 to 67 with descriptions of various materials like ROLOS, METROS, and FITAS.

Gerado em: 26/08/2022 09:55:03

6 de 18

MUNICIPIO DE NOVA ESPERANCA
NOVA ESPERANCA-PR

MUNICIPIO DE NOVA ESPERANCA
NOVA ESPERANCA-PR

Table with 5 columns: LOTE, Quant., Num., Valor Unit., Total. Includes lotes 68 to 84 with descriptions of various materials like FITAS, GOMAS, and KITs.

Gerado em: 26/08/2022 09:55:03

7 de 18

Table with 5 columns: LOTE, Quant., Num., Valor Unit., Total. Includes lotes 85 to 99 with descriptions of various materials like LINHAS, MASSAS, and FITAS.

Gerado em: 26/08/2022 09:55:03

8 de 18

MUNICÍPIO DE NOVA ESPERANÇA
NOVA ESPERANÇA-PR

MUNICÍPIO DE NOVA ESPERANÇA
NOVA ESPERANÇA-PR



Descrição: TNT CORES VARIADAS 1,40M LARGURA COM GRAMATURA MININA 45GR.
Quantidade: 800 Valor Unit.: 1,44 Total Item: 1.152,00

Descrição: TECIDO PARA LENÇOL PERCAL 180 FIOS, 100% ALGODÃO CORES VARIADAS, LARGURA 2,5 M.
Quantidade: 200 Valor Unit.: 29,90 Total Item: 5.980,00

LOTE 160 Quant.: 1 Num.: 015 34,79 Total: 6.958,00
Item: 1 Unidade: UNID Marca: Martins Modelo:

Descrição: TOALHA DE BANHO EM 100% ALGODAO COM BARRA PARA BORDAR TAMANHO MÍNIMO DE 0,70CMX1,40CM E GRAMATURA 400GR/M2. CORES VARIADAS
Quantidade: 200 Valor Unit.: 34,79 Total Item: 6.958,00

CAROL COMERCIAL EIRELI ME 10.867.300/0001-26 8.199,30
LOTE 30 Quant.: 1 Num.: 059 12,65 Total: 2.530,00
Item: 1 Unidade: PCTE Marca: RIBERBALL Modelo: RIBERBALL

Descrição: BALÃO DE LATEX LISO Nº 9 PCTE C/ 50 UNIDADES (CORES A DEFINIR NO PEDIDO DE COMPRA)
Quantidade: 200 Valor Unit.: 12,65 Total Item: 2.530,00

LOTE 39 Quant.: 1 Num.: 068 38,99 Total: 2.729,30
Item: 1 Unidade: ROLO Marca: NYBC BRANCO Modelo: NYBC BRANCO

Descrição: BORDADO INGLÊS COM PASSA FITA 7CM LARG., PEÇA COM NO MÍNIMO 10 M, 65% POLIESTER E 35%ALGODÃO (BRANCA E COLORIDA).
Quantidade: 70 Valor Unit.: 38,99 Total Item: 2.729,30

LOTE 134 Quant.: 1 Num.: 005 24,00 Total: 1.440,00
Item: 1 Unidade: METRO Marca: LEPPER Modelo: LEPPER

Descrição: TECIDO ATOALHADO 100% ALGODÃO CORES VARIADAS, 1,50 largura, gramatura: 340 g/m2
Quantidade: 60 Valor Unit.: 24,00 Total Item: 1.440,00

LOTE 142 Quant.: 1 Num.: 026 25,00 Total: 1.500,00
Item: 1 Unidade: METRO Marca: IMPORT Modelo: IMPORT

Descrição: TECIDO XADREZ 100% ALGODAO 1,40M DE COMPRIMENTO VARIAS CORES
Quantidade: 60 Valor Unit.: 25,00 Total Item: 1.500,00

M.L. COMÉRCIO E REPRESENTAÇÕES LTDA 44.651.148/0001-61 20.134,00
LOTE 32 Quant.: 1 Num.: 022 29,49 Total: 2.949,00
Item: 1 Unidade: UNID Marca: MDG Modelo: MDG

Descrição: BANDEJA MDF CORTADA A LAZER MEDIDA MINIMA 65X40X5CM.
Quantidade: 100 Valor Unit.: 29,49 Total Item: 2.949,00

LOTE 133 Quant.: 1 Num.: 064 24,90 Total: 11.205,00
Item: 1 Unidade: METRO Marca: FABRIL Modelo: FABRIL

Descrição: TECIDO 100% ALGODÃO TRICOLINE PARA ARTESANATO, BORDADO DE PATCHWORK, FUXICO E OUTROS, LISO E ESTAMPADO DE: FLORES MIUDAS, FRUTAS MIUDAS, MINI POÁ, ESTAMPADAS MIUDAS COMIDAS E COISA DE COZINHA, ESTAMPAS MIUDAS DE ANIMAIS CORUJAS VAQUINHAS, GALINHA, ESTAMPAS DE NATAL, PASCOA, XADREZ E LISTRAS COM 1,40 DE LARGURA
Quantidade: 450 Valor Unit.: 24,90 Total Item: 11.205,00

LOTE 140 Quant.: 1 Num.: 055 29,90 Total: 5.980,00
Item: 1 Unidade: METRO Marca: ESTAMPARIA Modelo: ESTAMPARIA

Gerado em: 26/08/2022 09:55:03 17 de 18

AUTORIDADE: MOACIR OLIVATTI

PREGOEIRO: JAQUELINE BENTO DA SILVA PEIXOTO

AUTORIDADE: MOACIR OLIVATTI

PREGOEIRO: JAQUELINE BENTO DA SILVA PEIXOTO

Gerado em: 26/08/2022 09:55:03 18 de 18

PREFEITURA MUNICIPAL DE IBIPORÁ - PR
IBIPORÁ-PR

PREFEITURA MUNICIPAL DE IBIPORÁ - PR
IBIPORÁ-PR

PROPOSTAS DO PROCESSO

PREGÃO ELETRÔNICO Nº 64/2022
Processo Administrativo Nº 487/2022
Tipo: AQUISIÇÃO PARCELADA
PREGOEIRO: FERNANDA PAES
Data de Publicação: 02/08/2022 09:19:45

Descrição: AGULHA PARA MÁQUINA DE COSTURA RETA Nº 14 Cabo Fino.

Autor	Marca/Modelo	Valor
SIMONE KACIANO DE ARAUJO ME	Singer / Singer	3,64
COMÉRCIO DE LINHAS E LÃS SANTA ROSA LTDA	singer / singer	3,84

LOTE 7
Item: 1 Quant.: 144 Unidade: PACOTE Val. Ref.: 7,2925
Descrição: ALFINETE DE SEGURANÇA Nº00 CARACTERÍSTICA MÍNIMAS: tamanho 20 mm, embalagem com 100 unidades. Cores: dourado e prata, a definir no pedido

Autor	Marca/Modelo	Valor
COMÉRCIO DE LINHAS E LÃS SANTA ROSA LTDA	n ybc / nybc	7,28

LOTE 8
Item: 1 Quant.: 2 Unidade: unidade Val. Ref.: 20,5539
Descrição: ALICATE BICO REDONDO 15 cm PARA BIJUTERIAS Características mínimas: Alicate bico redondo15 cm em aço empunhado em PVC ou emborrachado.

Autor	Marca/Modelo	Valor
LM SUPRIMENTOS LTDA	Worker	20,55
COMÉRCIO DE LINHAS E LÃS SANTA ROSA LTDA	NYBC / NYBC	20,55

LOTE 9
Item: 1 Quant.: 14 Unidade: unidade Val. Ref.: 18,118
Descrição: ALICATE MEIA CANA PARA BIJUTERIAS 5" Características mínimas: meia cana, 5", em aço, empunhadura em PVC ou emborrachado.

Autor	Marca/Modelo	Valor
COMÉRCIO DE LINHAS E LÃS SANTA ROSA LTDA	NYBC / NYBC	18,11

LOTE 12
Item: 1 Quant.: 3,030 Unidade: METROS Val. Ref.: 2,8095
Descrição: ARAME FLEXÍVEL CARACTERÍSTICA MÍNIMAS: fabricado em alumínio, fio liso, espessura 0,8mm, cor será definido no empenho.

Autor	Marca/Modelo	Valor
LM SUPRIMENTOS LTDA	Imp	2,80
SIMONE KACIANO DE ARAUJO ME	Oriental / Oriental	2,79
HERNANDES & CIA LTDA - ME	ORIENTAL	2,80
COMÉRCIO DE LINHAS E LÃS SANTA ROSA LTDA	FA / FA	2,80

LOTE 13
Item: 1 Quant.: 2,043 Unidade: PACOTE Val. Ref.: 4,154
Descrição: ARGILA 1KG Para artesanato. Produto natural e sem tratamento químico. Homogêneo, possível de ser moldado/modelado. Cor: marrom. Pacote: 1KG.

Autor	Marca/Modelo	Valor
CARO: COMERCIAL EIRELI ME	REZENDE	4,15
HERNANDES & CIA LTDA - ME	REZENDE	4,14

LOTE 15
Item: 1 Quant.: 1,275 Unidade: PACOTE Val. Ref.: 14,2975

1 de 89 2 de 89

LOTE 1

Item: 1 Quant.: 3 Unidade: PACOTE Val. Ref.: 23,5159
Descrição: ACETATO, TAMANHO A4, 30 MICRAS Características mínimas: acetato, tamanho A4, 30 micras, 20x30 cm. Pacote com 20 unidades.

Autor	Marca/Modelo	Valor
SIMONE KACIANO DE ARAUJO ME	Atelie de Molduras / Atelie de Molduras	23,51

LOTE 2

Item: 1 Quant.: 122 Unidade: PACOTE Val. Ref.: 3,0255
Descrição: AGULHA DE COSTURA ALFAIATE 5 CARACTERÍSTICA MÍNIMAS: Aço Inoxidável. Olhal pequeno. Tamanho: 5. Pacote: 10 unidades

Autor	Marca/Modelo	Valor
COMERCIO DE LINHAS E LÃS SANTA ROSA LTDA	coats / coats	3,00
SIMONE KACIANO DE ARAUJO ME	NYBC / NYBC	3,02

LOTE 3

Item: 1 Quant.: 122 Unidade: PACOTE Val. Ref.: 0,8469
Descrição: AGULHA DE COSTURA ALFAIATE 7 CARACTERÍSTICA MÍNIMAS: Aço Inoxidável. Olhal pequeno. Tamanho: 7. Pacote: 10 unidades

Autor	Marca/Modelo	Valor
COMERCIO DE LINHAS E LÃS SANTA ROSA LTDA	coats / coats	84,00

LOTE 4

Item: 1 Quant.: 35 Unidade: PACOTE Val. Ref.: 11,6988
Descrição: AGULHA PARA MÁQUINA DE COSTURA Nº 10 Características mínimas: pacote contendo 10 agulhas, ponta bola, para máquina reta, nº 10.

Autor	Marca/Modelo	Valor
SIMONE KACIANO DE ARAUJO ME	SINGER / SINGER	11,69
COMERCIO DE LINHAS E LÃS SANTA ROSA LTDA	singer / singer	11,68

LOTE 5

Item: 1 Quant.: 5 Unidade: UNIDADE Val. Ref.: 4,1479
Descrição: AGULHA PARA MÁQUINA DE COSTURA RETA Nº 11 Cabo Fino.

Autor	Marca/Modelo	Valor
SIMONE KACIANO DE ARAUJO ME	Singer / Singer	4,14
COMERCIO DE LINHAS E LÃS SANTA ROSA LTDA	singer / singer	4,14

LOTE 6

Item: 1 Quant.: 5 Unidade: UNIDADE Val. Ref.: 3,8472

1 de 89

PREFEITURA MUNICIPAL DE IBIPORÁ - PR
IBIPORÁ-PR

Autor	Marca/Modelo	Valor
COMERCIO DE LINHAS E LÃS SANTA ROSA LTDA	COATS / COATS	3,76
LOTE 73		
Item: 1	Quant.: 36	Unidade: PACOTE Val. Ref.: 2,9592
Descrição: COLCHETE DE GANCHO Nº 1 CARACTERÍSTICAS MÍNIMAS: para acabamento de roupas, acessórios e artesanato TAMANHO 1 PACOTE COM 20 UNIDADES		
Autor	Marca/Modelo	Valor
COMERCIO DE LINHAS E LÃS SANTA ROSA LTDA	COATS / COATS	2,95
LOTE 75		
Item: 1	Quant.: 4	Unidade: CONJUNTO Val. Ref.: 111,2833
Descrição: CONJUNTO DE ESTECAS DE AÇO Com 11 modelos com pontas duplas, sendo que cada ponta possui um formato diferente. Corpo de madeira. Cada esteca mede 15 cm. Para limpar a alisar modelagem e escultura (incluindo broca de sal e pimenta, escova de aço, limpeza de ferramentas e instrumentos de renda)		
Autor	Marca/Modelo	Valor
COMERCIO DE LINHAS E LÃS SANTA ROSA LTDA	FA / FA	111,28
LOTE 76		
Item: 1	Quant.: 5	Unidade: CONJUNTO Val. Ref.: 41,1842
Descrição: CONJUNTO DE ESTECAS PLÁSTICAS Com 07 modelos com ponta dupla. Cada ponta possui um formato diferente. Cada esteca mede 15 cm. Para modelagem plástica.		
Autor	Marca/Modelo	Valor
COMERCIO DE LINHAS E LÃS SANTA ROSA LTDA	FA / FA	41,18
LOTE 77		
Item: 1	Quant.: 5	Unidade: CONJUNTO Val. Ref.: 68,9325
Descrição: CONJUNTO DE ESTECAS PONTA DUPLA DE ARAME LONGO Com 06 modelos com ponta dupla. Cada ponta possui um formato diferente. Cada esteca mede 15 cm. Para corte, retirada do excesso de argila e modelagem em formatos variados.		
Autor	Marca/Modelo	Valor
COMERCIO DE LINHAS E LÃS SANTA ROSA LTDA	FA / FA	68,93
LOTE 78		
Item: 1	Quant.: 250	Unidade: METROS Val. Ref.: 3,7138
Descrição: CORDA 12 mm POLIAMIDA NR-18 Constituída em trançado triplo e alma central, trançado externo fabricado em multifilamento de Poliamida, trançado intermediário, alerta visual na cor amarela em multifilamento de polipropileno ou poliamida na cor amarela. Fabricada em conformidade com a Norma Regulamentadora NR18, para cadeiras suspensas e para linha de vida na fixação do trava-queda submetida a ensaio em Laboratórios credenciados pelo Inmetro, conforme requisitos da norma ISO 2307:2005. Material 100% virgem. Metragem a definir no pedido.		
Autor	Marca/Modelo	Valor
LM SUPRIMENTOS LTDA	imp	3,70
LOTE 79		
Item: 1	Quant.: 2	Unidade: ROLO Val. Ref.: 58,3678
Descrição: CORDA VIVO 8 MM Características mínimas: 100% poliéster, largura 8mm, rolo com 50 metros.		
Autor	Marca/Modelo	Valor
COMERCIO DE LINHAS E LÃS SANTA ROSA LTDA	NYBC / NYBC	58,38
LOTE 80		

11 de 69

PREFEITURA MUNICIPAL DE IBIPORÁ - PR
IBIPORÁ-PR

Autor	Marca/Modelo	Valor
LM SUPRIMENTOS LTDA	Nybc	9,32
COMERCIO DE LINHAS E LÃS SANTA ROSA LTDA	NYBC / NYBC	9,32
LOTE 81		
Item: 1	Quant.: 116	Unidade: METROS Val. Ref.: 8,0983
Descrição: CORDÃO DE STRASS 4 MM Para confecção de Chinelos e Pulseiras Composição: Cordão de metal com pedra acrílica. Várias cores.		
Autor	Marca/Modelo	Valor
LM SUPRIMENTOS LTDA	Nybc	8,09
SIMONE KACIANO DE ARAUJO ME	nybc / nybc	8,09
COMERCIO DE LINHAS E LÃS SANTA ROSA LTDA	NYBC / NYBC	8,09
LOTE 82		
Item: 1	Quant.: 62	Unidade: ROLO Val. Ref.: 32,1438
Descrição: CORDÃO METALIZADO CARACTERÍSTICAS MÍNIMAS: espessura de 1 mm de diâmetro, rolo com 50 metros, composição: 40% algodão/ 30% poliamida/ 15% viscose/15% metálico. Cores a definir no empenho.		
Autor	Marca/Modelo	Valor
LM SUPRIMENTOS LTDA	Nybc	32,13
HERNANDES & CIA LTDA - ME	TRADER	32,13
COMERCIO DE LINHAS E LÃS SANTA ROSA LTDA	NYBC / NYBC	32,14
LOTE 83		
Item: 1	Quant.: 2	Unidade: unidade Val. Ref.: 40,5533
Descrição: CORTADOR REDONDO DE CANTO Características mínimas: Cortador redondo de canto, raio de corte de 5mm, lâmina de aço inoxidável, durável. Ferramenta para arredondar ou cortar o canto afiado do papel.		
Autor	Marca/Modelo	Valor
COMERCIO DE LINHAS E LÃS SANTA ROSA LTDA	NYBC / NYBC	40,55
LOTE 86		
Item: 1	Quant.: 15	Unidade: FRASCO Val. Ref.: 12,9675
Descrição: DILUENTE PARA TINTA A OLEO Características Mínimas: DILUENTE PARA TINTA A OLEO frasco com 100ml		
Autor	Marca/Modelo	Valor
LM SUPRIMENTOS LTDA	Corfix	12,96
SIMONE KACIANO DE ARAUJO ME	acrillex / acrillex	12,96
LOTE 87		
Item: 1	Quant.: 15	Unidade: FRASCO Val. Ref.: 5,69
Descrição: DILUENTE PARA TINTA FOSCA DE TECIDO Características mínimas: Diluente para tinta fosca de tecido, utilizado para diluir a tinta fosca ou retardar a secagem, frasco com 60 ml.		
Autor	Marca/Modelo	Valor
LM SUPRIMENTOS LTDA	Corfix	5,69
COMERCIO DE LINHAS E LÃS SANTA ROSA LTDA	ACRILEX / ACRILEX	5,69
LOTE 88		

12 de 69



PREFEITURA MUNICIPAL DE IBIPORÁ - PR
IBIPORÁ-PR

Item: 1	Quant.: 12	Unidade: unidade Val. Ref.: 13,585
Descrição: DIMENSIONAL - COLA COM GLITTER P/ TECIDO		
Autor	Marca/Modelo	Valor
SIMONE KACIANO DE ARAUJO ME	acrillex / acrillex	13,55
HERNANDES & CIA LTDA - ME	ACRILEX	13,57
COMERCIO DE LINHAS E LÃS SANTA ROSA LTDA	ACRILEX / ACRILEX	13,58
LOTE 89		
Item: 1	Quant.: 63	Unidade: ROLO Val. Ref.: 22,3463
Descrição: ELÁSTICO CARACTERÍSTICAS MÍNIMAS: 70% poliéster, 30% elastodieno, largura 7mm, rolo com 100 metros.		
Autor	Marca/Modelo	Valor
LM SUPRIMENTOS LTDA	S Jose	22,33
SIMONE KACIANO DE ARAUJO ME	zanotti / zanotti	23,25
LOTE 90		
Item: 1	Quant.: 19	Unidade: PEÇA Val. Ref.: 27,8094
Descrição: ELÁSTICO DE COSTURA (MÉDIO) CARACTERÍSTICAS MÍNIMAS: 10 mm.COLORIDO CORES A, DEFINIR NO EMPENHO, peça com 25m		
Autor	Marca/Modelo	Valor
LM SUPRIMENTOS LTDA	S Jose	27,80
SIMONE KACIANO DE ARAUJO ME	zanotti / zanotti	27,80
LOTE 92		
Item: 1	Quant.: 80	Unidade: PACOTE Val. Ref.: 38,895
Descrição: EMBALAGEM PARA PRESENTE - 30 x 34 CM Saco plástico para presente. Pacote com 100 unidades.		
Autor	Marca/Modelo	Valor
LM SUPRIMENTOS LTDA	Vmp	38,88
LOTE 93		
Item: 1	Quant.: 1.150	Unidade: UNIDADE Val. Ref.: 0,4875
Descrição: ENVELOPE COLORIDO CARACTERÍSTICAS MÍNIMAS: 10x15 colorido em papel Color Plus de 80g/m² cor a definir no pedido		
Autor	Marca/Modelo	Valor
LM SUPRIMENTOS LTDA	Sorly	0,48
LOTE 95		
Item: 1	Quant.: 129	Unidade: PACOTE Val. Ref.: 4,51
Descrição: ESPETOS DE CHURRASCOS MADEIRA CARACTERÍSTICAS MÍNIMAS: MADEIRA, 180 MM, PACOTE COM 100 U N		
Autor	Marca/Modelo	Valor
LM SUPRIMENTOS LTDA	Theoto	4,50
LOTE 98		
Item: 1	Quant.: 68	Unidade: UNIDADE Val. Ref.: 18,369
Descrição: ESTILETE DE PRECISÃO CARACTERÍSTICAS MÍNIMAS: bisturi, para cortes precisos, com cabo de alumínio, lâmina, tampinha protetora da lâmina, utilizado para todo tipo de corte em geral, mas principalmente para materiais leves como papel, fotografias, cartões.		

13 de 69

PREFEITURA MUNICIPAL DE IBIPORÁ - PR
IBIPORÁ-PR

Autor	Marca/Modelo	Valor
LM SUPRIMENTOS LTDA	Nybc	18,88
LOTE 99		
Item: 1	Quant.: 76	Unidade: unidade Val. Ref.: 19,866
Descrição: ESTILETE PROFISSIONAL Características mínimas: com estrutura reforçada, corpo emborrachado, ergonômico, robusto, indicado para trabalhos pesados. Possui quebrador de lâmina e sistema de trava giratória.		
Autor	Marca/Modelo	Valor
CAROL COMERCIAL EIRELI ME	FEHTAK	19,85
LM SUPRIMENTOS LTDA	Gatte	19,85
LOTE 100		
Item: 1	Quant.: 20	Unidade: ESTOJO Val. Ref.: 50,655
Descrição: ESTOJO DE AQUARELA LÍQUIDA, 24 CORES Características mínimas: Aquarela, 24 cores, 6 ml, artística.		
Autor	Marca/Modelo	Valor
LM SUPRIMENTOS LTDA	Cis	50,65
LOTE 101		
Item: 1	Quant.: 536	Unidade: METROS Val. Ref.: 13,8982
Descrição: FELTRO Característica Mínima: largura 1,40 metros. Cores: diversas, a definir no ato do pedido.		
Autor	Marca/Modelo	Valor
HERNANDES & CIA LTDA - ME	KIT	13,68
M.J. COMERCIO E REPRESENTAÇÕES LTDA	santa fé / santa fé	13,69
COMERCIO DE LINHAS E LÃS SANTA ROSA LTDA	OBER / OBER	13,69
LM SUPRIMENTOS LTDA	São José	13,68
LOTE 102		
Item: 1	Quant.: 25	Unidade: unidade Val. Ref.: 41,2333
Descrição: FESTÃO IRISADO FURTA COR APROXIMADAMENTE 02 METROS Características mínimas: Festão irisado furta cor, 5cm diâmetro. Comprimento aproximado de 2 metros. Cor a ser definida no momento do pedido.		
Autor	Marca/Modelo	Valor
SIMONE KACIANO DE ARAUJO ME	ladeira / ladeira	41,23
LM SUPRIMENTOS LTDA	ladeira	41,23
LOTE 103		
Item: 1	Quant.: 246	Unidade: METROS Val. Ref.: 1,5834
Descrição: FIO DE NYLON D-0,30 Linha poliamida. Cor: transparente. Espessura: 0,30 mm.		
Autor	Marca/Modelo	Valor
LM SUPRIMENTOS LTDA	Fkilon	1,58
LOTE 105		
Item: 1	Quant.: 210	Unidade: ROLO Val. Ref.: 10,395
Descrição: FITA BANANA CARACTERÍSTICAS MÍNIMAS: fita adesiva de espuma dupla face rolo com 19 mm de largura e 1,50 metro de comprimento Cores: a definir no pedido.		

14 de 69

PREFEITURA MUNICIPAL DE IBIPORÁ - PR
IBIPORÁ-PR

Autor	Marca/Modelo	Valor
HERNANDES & CIA LTDA - ME	TOK e CRIE	10,38
LM SUPRIMENTOS LTDA	Adelbras	10,39
COMERCIO DE LINHAS E LÃS SANTA ROSA LTDA	KIT / KIT	10,39
LOTE 107		
Item: 1	Quant.: 370	Unidade: ROLO Val. Ref.: 5,4088
Descrição: FITA DE CETIM 22mm, 10 m Características mínimas: 100% Poliéster. Largura: 22mm, Rolo: 10 metros. Cores: a definir no pedido.		
Autor	Marca/Modelo	Valor
CAROL COMERCIAL EIRELI ME	NAJAR	5,40
SIMONE KACIANO DE ARAUJO ME	mentá / mentá	5,40
COMERCIO DE LINHAS E LÃS SANTA ROSA LTDA	KIT / KIT	5,40
LOTE 109		
Item: 1	Quant.: 44	Unidade: ROLO Val. Ref.: 15,237
Descrição: FITA DE CETIM 22MM 50m Características mínimas: Rolo de 50 metros, largura de 22mm, 100% poliaramida. Cores a serem definidas no empenho.		
Autor	Marca/Modelo	Valor
LM SUPRIMENTOS LTDA	Gtex	15,23
LOTE 110		
Item: 1	Quant.: 26	Unidade: ROLO Val. Ref.: 22,1858
Descrição: FITA DE CETIM 38MMM Características mínimas: contendo 50 metros, largura de 38mm, 100% poliaramida. Cores a serem definidas no empenho.		
Autor	Marca/Modelo	Valor
LM SUPRIMENTOS LTDA	Gtex	22,18
LOTE 111		
Item: 1	Quant.: 234	Unidade: ROLO Val. Ref.: 10,2355
Descrição: FITA DE CETIM Nº 0 Composição: 100% Poliéster. Largura: 4mm. Rolo: 100 metros. Cores: diversas.		
Autor	Marca/Modelo	Valor
HERNANDES & CIA LTDA - ME	KIT	10,22
LM SUPRIMENTOS LTDA	Gtex	10,23
LOTE 112		
Item: 1	Quant.: 234	Unidade: ROLO Val. Ref.: 12,7243
Descrição: FITA DE CETIM Nº 1 Composição: 100% Poliéster. Largura: 7mm. Rolo: 100 metros. Cores: diversas.		
Autor	Marca/Modelo	Valor
HERNANDES & CIA LTDA - ME	KIT	12,71
LM SUPRIMENTOS LTDA	Gtex	12,71
LOTE 113		
Item: 1	Quant.: 124	Unidade: PEÇA Val. Ref.: 7,6088
Descrição: FITA DE GORGURÃO - Nº 02 CARACTERÍSTICAS MÍNIMAS Composição: 100% Poliamida Comprimento: 10 metros Largura: 10 mm Cores: a definir no pedido.		

15 de 69

PREFEITURA MUNICIPAL DE IBIPORÁ - PR
IBIPORÁ-PR



Autor	Marca/Modelo	Valor
HERNANDES & CIA LTDA - ME	NAJAR	7,59
CAROL COMERCIAL EIRELI ME	NAJAR	7,59
LOTE 114		
Item: 1	Quant.: 66	Unidade: PEÇA Val. Ref.: 14,9663
Descrição: FITA DE JUTA 30MM CARACTERÍSTICAS MÍNIMAS: trama aberta Largura 30 mm, peça com 9,5 metros. Cores: a definir no pedido.		
Autor	Marca/Modelo	Valor
LM SUPRIMENTOS LTDA	Halley	14,98
CAROL COMERCIAL EIRELI ME	NAJAR	14,95
LOTE 115		
Item: 1	Quant.: 66	Unidade: PEÇA Val. Ref.: 33,5525
Descrição: FITA DE JUTA 100MM CARACTERÍSTICAS MÍNIMAS: trama fechada com renda Largura 100 mm, peça com 9,5 metros. Cores: a definir no pedido.		
Autor	Marca/Modelo	Valor
COMERCIO DE LINHAS E LÃS SANTA ROSA LTDA	KIT / KIT	33,55
LM SUPRIMENTOS LTDA	Halley	33,55
LOTE 116		
Item: 1	Quant.: 66	Unidade: PEÇA Val. Ref.: 18,635
Descrição: FITA DE JUTA 50MM CARACTERÍSTICAS MÍNIMAS: trama aberta Largura 50 mm, peça com 9,5 metros. Cores: a definir no pedido.		
Autor	Marca/Modelo	Valor
HERNANDES & CIA LTDA - ME	PARANA	18,82
LM SUPRIMENTOS LTDA	Halley	18,83
COMERCIO DE LINHAS E LÃS SANTA ROSA LTDA	KIT / KIT	18,83
LOTE 117		
Item: 1	Quant.: 50	Unidade: PEÇA Val. Ref.: 48,7375
Descrição: FITA DE VELUDO 50MM Características mínimas: Largura 50mm, peça com 10 metros. Cores a definir no pedido.		
Autor	Marca/Modelo	Valor
LM SUPRIMENTOS LTDA	Halley	48,73
SIMONE KACIANO DE ARAUJO ME	najar / najar	48,70
COMERCIO DE LINHAS E LÃS SANTA ROSA LTDA	NAJAR / NAJAR	48,73
LOTE 118		
Item: 1	Quant.: 28	Unidade: ROLO Val. Ref.: 12,2417
Descrição: FITA DECORATIVA DOURADA 6,5cm Especificações mínimas: Fita decorativa na cor dourada. Largura: 6,5cm. Comprimento total: 9,14m.		
Autor	Marca/Modelo	Valor
LM SUPRIMENTOS LTDA	Halley	12,24
LOTE 119		
Item: 1	Quant.: 114	Unidade: METROS Val. Ref.: 8,4909
Descrição: FITA ESPELHO 10mm CARACTERÍSTICAS MÍNIMAS: para artesanato largura 10 mm		

16 de 69

PREFEITURA MUNICIPAL DE IBIPORÁ - PR
IBIPORÁ-PR

Autor	Marca/Modelo	Valor
SIMONE KACIANO DE ARAUJO ME	ladeira / ladeira	8,48
COMERCIO DE LINHAS E LÃS SANTA ROSA LTDA	FA / FA	8,49
LOTE 120		
Item: 1	Quant.: 114	Unidade: METROS Val. Ref.: 13,0938
Descrição: FITA ESPELHO 5mm CARACTERÍSTICAS MÍNIMAS: para artesanato largura 5 mm		
Autor	Marca/Modelo	Valor
SIMONE KACIANO DE ARAUJO ME	ladeira / ladeira	13,08
COMERCIO DE LINHAS E LÃS SANTA ROSA LTDA	FA / FA	13,09
LOTE 121		
Item: 1	Quant.: 114	Unidade: METROS Val. Ref.: 10,601
Descrição: FITA ESPELHO 8mm CARACTERÍSTICAS MÍNIMAS: para artesanato largura 8 mm		
Autor	Marca/Modelo	Valor
SIMONE KACIANO DE ARAUJO ME	ladeira / ladeira	10,60
COMERCIO DE LINHAS E LÃS SANTA ROSA LTDA	FA / FA	10,60
LOTE 122		
Item: 1	Quant.: 20	Unidade: UNIDADE Val. Ref.: 3,1874
Descrição: FITA MÉTRICA Plástico macio. Motragem nas duas faces. Dimensões (LxÇ): 2 cm x 150 cm.		
Autor	Marca/Modelo	Valor
LM SUPRIMENTOS LTDA	Nybc	3,18
HERNANDES & CIA LTDA - ME	KIT	3,17
COMERCIO DE LINHAS E LÃS SANTA ROSA LTDA	NYBC / NYBC	3,18
LOTE 123		
Item: 1	Quant.: 22	Unidade: ROLO Val. Ref.: 8,9238
Descrição: FITA PARA ARCO DESCONSTRUÍDO Características mínimas: em material plástico. comprimento 5 metros, largura 25 mm.		
Autor	Marca/Modelo	Valor
SIMONE KACIANO DE ARAUJO ME	polino das festas / Pontu das festas	8,91
LOTE 124		
Item: 1	Quant.: 10	Unidade: ROLO Val. Ref.: 29,8925
Descrição: FITA POMPOM 10mm Características mínimas: Fita Pompom 10mm, 100% poliéster, rolo com aproximadamente 25 metros. Cor a ser definido no momento do pedido.		
Autor	Marca/Modelo	Valor
COMERCIO DE LINHAS E LÃS SANTA ROSA LTDA	NYBC / NYBC	29,89
SIMONE KACIANO DE ARAUJO ME	britania / britania	28,88
LOTE 125		
Item: 1	Quant.: 10	Unidade: ROLO Val. Ref.: 28,3213
Descrição: FITA POMPOM 20mm Características mínimas: Fita Pompom 20mm, 100% poliéster, rolo com aproximadamente 25 metros. Cor a ser definido no momento do pedido.		
Autor	Marca/Modelo	Valor
COMERCIO DE LINHAS E LÃS SANTA ROSA LTDA	NYBC / NYBC	28,32

17 de 69

PREFEITURA MUNICIPAL DE IBIPORÁ - PR
IBIPORÁ-PR

LOTE 126		
Item: 1	Quant.: 8	Unidade: ROLO Val. Ref.: 28,4063
Descrição: FITA POMPOM 30mm Características mínimas: Fita Pompom 30mm, 100% poliéster, rolo com aproximadamente 25 metros. Cor a ser definido no momento do pedido.		
Autor	Marca/Modelo	Valor
COMERCIO DE LINHAS E LÃS SANTA ROSA LTDA	NYBC / NYBC	28,46
LOTE 127		
Item: 1	Quant.: 71	Unidade: ROLO Val. Ref.: 14,4838
Descrição: FITA XADREZ 15mm CARACTERÍSTICAS MÍNIMAS: largura de 15 mm ? rolo com 10 metros cores variadas a definir no pedido		
Autor	Marca/Modelo	Valor
SIMONE KACIANO DE ARAUJO ME	najar / najar	14,48
COMERCIO DE LINHAS E LÃS SANTA ROSA LTDA	NAJAR / NAJAR	14,48
LOTE 128		
Item: 1	Quant.: 71	Unidade: ROLO Val. Ref.: 14,5846
Descrição: FITA XADREZ 30mm CARACTERÍSTICAS MÍNIMAS: largura de 30 mm ? rolo com 10 metros cores variadas a definir no pedido		
Autor	Ma.ca/Modelo	Valor
COMERCIO DE LINHAS E LÃS SANTA ROSA LTDA	NAJAR / NAJAR	14,58
LOTE 129		
Item: 1	Quant.: 10	Unidade: PACOTE Val. Ref.: 30,724
Descrição: FOLHAGEM ARTIFICIAL, CUCULLATA VERDE Características mínimas: Altura: 30cm. Cor: Verde. Flores: 6. Composição: Plástico e Arame.		
Autor	Marca/Modelo	Valor
COMERCIO DE LINHAS E LÃS SANTA ROSA LTDA	FA / FA	30,72
LOTE 130		
Item: 1	Quant.: 2	Unidade: PACOTE Val. Ref.: 26,612
Descrição: FOLHAGEM ARTIFICIAL, EUCALIPTO Características mínimas: material plástico. Pacote com 20 peças. tamanho: 30x30x5,0cm.		
Autor	Marca/Modelo	Valor
COMERCIO DE LINHAS E LÃS SANTA ROSA LTDA	FA / FA	26,61
LOTE 131		
Item: 1	Quant.: 2	Unidade: PACOTE Val. Ref.: 24,758
Descrição: FOLHAGEM ARTIFICIAL, EUCALIPTO (VERDE OUTONO) Características mínimas: Folhagem artificial de eucalipto. Altura: 40cm. Cor: verde outono. Pacote com 07 galhos. Composição: arame e plástico.		
Autor	Marca/Modelo	Valor
COMERCIO DE LINHAS E LÃS SANTA ROSA LTDA	FA / FA	24,75
LOTE 133		
Item: 1	Quant.: 8	Unidade: UNIDADE Val. Ref.: 65,0519
Descrição: FURADOR para scrapbook de diversos desenhos, cada um c/ desenhos diferenciado, cores a definir no ato do pedido.Tamanho Aproximado: 3,5 x 2,3cm.		

18 de 69



PREFEITURA MUNICIPAL DE IBIPORÁ - PR
IBIPORÁ-PR

PREFEITURA MUNICIPAL DE IBIPORÁ - PR
IBIPORÁ-PR

Table with 3 columns: Autor, Marca/Modelo, Valor. Rows include M.L. COMERCIO E REPRESENTAÇÕES LTDA, SIMONE KACIANO DE ARAUJO ME, and COMERCIO DE LINHAS E LÃS SANTA ROSA LTDA.

LOTE 272

Item: 1 Quant.: 160 Unidade: ROLO Val. Ref.: 8,8786
Descrição: VIES 35mm CARACTERÍSTICAS MÍNIMAS: Largura 35 mm ? Composição: 100% Acetato - cores e estampas a definir no pedido, rolo com 20 metros

Table with 3 columns: Autor, Marca/Modelo, Valor. Rows include SIMONE KACIANO DE ARAUJO ME and COMERCIO DE LINHAS E LÃS SANTA ROSA LTDA.

LOTE 274

Item: 1 Quant.: 150 Unidade: UNIDADE Val. Ref.: 0,6048
Descrição: AGULHA DE BORDAR Nº 26 CARACTERÍSTICA MÍNIMAS: Aço Niquelado. Ponta arredondada e olho largo. Tamanho nº 26.

Table with 3 columns: Autor, Marca/Modelo, Valor. Rows include COMERCIO DE LINHAS E LÃS SANTA ROSA LTDA.

LOTE 275

Item: 1 Quant.: 174 Unidade: UNIDADE Val. Ref.: 0,765
Descrição: AGULHA DE BORDAR Nº 22 CARACTERÍSTICA MÍNIMAS: Aço Niquelado. Ponta arredondada e olho largo. Tamanho nº 22.

Table with 3 columns: Autor, Marca/Modelo, Valor. Rows include COMERCIO DE LINHAS E LÃS SANTA ROSA LTDA.

LOTE 276

Item: 1 Quant.: 174 Unidade: UNIDADE Val. Ref.: 0,8131
Descrição: AGULHA DE BORDAR Nº 24 CARACTERÍSTICA MÍNIMAS: Aço Niquelado. Ponta arredondada e olho largo. Tamanho nº 24.

Table with 3 columns: Autor, Marca/Modelo, Valor. Rows include COMERCIO DE LINHAS E LÃS SANTA ROSA LTDA.

LOTE 277

Item: 1 Quant.: 80 Unidade: UNIDADE Val. Ref.: 4,8568
Descrição: AGULHA DE CROCHÊ 0,60MM Composição: aço niquelado. Medida: nº 0,60 mm (6)

Table with 3 columns: Autor, Marca/Modelo, Valor. Rows include SIMONE KACIANO DE ARAUJO ME and COMERCIO DE LINHAS E LÃS SANTA ROSA LTDA.

LOTE 278

Item: 1 Quant.: 140 Unidade: UNIDADE Val. Ref.: 3,185
Descrição: AGULHA DE CROCHÊ PARA BARBANTE Nº 3 CARACTERÍSTICA MÍNIMAS: em alumínio, para barbante. Tamanho: nº 3 mm

Table with 3 columns: Autor, Marca/Modelo, Valor. Rows include SIMONE KACIANO DE ARAUJO ME and COMERCIO DE LINHAS E LÃS SANTA ROSA LTDA.

35 de 69

LOTE 279

Item: 1 Quant.: 100 Unidade: UNIDADE Val. Ref.: 3,3117
Descrição: AGULHA DE CROCHÊ PARA BARBANTE Nº 2 CARACTERÍSTICA MÍNIMAS: alumínio Para barbante. Tamanho: nº 2 mm

Table with 3 columns: Autor, Marca/Modelo, Valor. Rows include SIMONE KACIANO DE ARAUJO ME and COMERCIO DE LINHAS E LÃS SANTA ROSA LTDA.

LOTE 280

Item: 1 Quant.: 90 Unidade: UNIDADE Val. Ref.: 2,995
Descrição: AGULHA DE CROCHÊ PARA BARBANTE Nº 2,5 CARACTERÍSTICA MÍNIMAS: em alumínio, para barbante. Tamanho: nº 2,5 mm.

Table with 3 columns: Autor, Marca/Modelo, Valor. Rows include SIMONE KACIANO DE ARAUJO ME and COMERCIO DE LINHAS E LÃS SANTA ROSA LTDA.

LOTE 282

Item: 1 Quant.: 11.300 Unidade: UNIDADE Val. Ref.: 0,282
Descrição: ARGOLA COM CORRENTE PARA CHAVEIRO Metal niquelado. Diâmetro: 25mm Com corrente.

Table with 3 columns: Autor, Marca/Modelo, Valor. Rows include I M SUPRIMENTOS LTDA and COMERCIO DE LINHAS E LÃS SANTA ROSA LTDA.

LOTE 283

Item: 1 Quant.: 800 Unidade: UNIDADE Val. Ref.: 0,6918
Descrição: ARGOLA PARA CHAVEIRO Para chaveiro. Composição: Ferro niquelado. Diâmetro: 22 mm, sem corrente.

Table with 3 columns: Autor, Marca/Modelo, Valor. Rows include I M SUPRIMENTOS LTDA, SIMONE KACIANO DE ARAUJO ME, and COMERCIO DE LINHAS E LÃS SANTA ROSA LTDA.

LOTE 284

Item: 1 Quant.: 11 Unidade: UNIDADE Val. Ref.: 501,0475
Descrição: ARVORE DE NATAL, TIPO PINHEIRO Características mínimas: altura 1,80m, 364 galhos, verde. Composição: metal e plástico

Table with 3 columns: Autor, Marca/Modelo, Valor. Rows include SIMONE KACIANO DE ARAUJO ME.

LOTE 285

Item: 1 Quant.: 66 Unidade: UNIDADE Val. Ref.: 14,9958
Descrição: BANDEJA EM MDF CARACTERÍSTICA MÍNIMAS: medidas aproximadas : espessura: 6 mm, Largura: 32 cm, comprimento: 30 cm, altura 7cm, peso, 400 gramas, cor CRU, sem pintura

Table with 3 columns: Autor, Marca/Modelo, Valor. Rows include COMERCIO DE LINHAS E LÃS SANTA ROSA LTDA.

LOTE 286

Item: 1 Quant.: 350 Unidade: ROLO Val. Ref.: 18,0863

36 de 69

PREFEITURA MUNICIPAL DE IBIPORÁ - PR
IBIPORÁ-PR

PREFEITURA MUNICIPAL DE IBIPORÁ - PR
IBIPORÁ-PR

Descrição: BARBANTE Características mínimas: 100% algodão, tipo: 8 fios, cru. Rolo com 350 metros.

Table with 3 columns: Autor, Marca/Modelo, Valor. Rows include M.L. COMERCIO E REPRESENTAÇÕES LTDA, COMERCIO DE LINHAS E LÃS SANTA ROSA LTDA, and CAROL COMERCIAL EIRELI ME.

LOTE 287

Item: 1 Quant.: 224 Unidade: LITROS Val. Ref.: 23,0125
Descrição: BASE DE AROMATIZADOR Características mínimas: Frasco com 1 Litro. Veículo para perfume

Table with 3 columns: Autor, Marca/Modelo, Valor. Rows include LM SUPRIMENTOS LTDA.

LOTE 288

Item: 1 Quant.: 104 Unidade: PACOTE Val. Ref.: 30,1167
Descrição: BASE DE GLICERINA PARA SABONETES CARACTERÍSTICA MÍNIMAS: base glicernada transparente ou branca. Composição: Óleo de coco de babaçu, massa base sabonete, less, álcool, propilenglicol usp, glicerina bidestilada, sacarose. H2O. Volatilidade 12% Produto Hiposensível. Pacote com 01 Kg

Table with 3 columns: Autor, Marca/Modelo, Valor. Rows include COMERCIO DE LINHAS E LÃS SANTA ROSA LTDA and LM SUPRIMENTOS LTDA.

LOTE 290

Item: 1 Quant.: 2.048 Unidade: UNIDADE Val. Ref.: 20,6389
Descrição: BASTIDOR DE MADEIRA Nº 25 CARACTERÍSTICA MÍNIMAS: Sem Tarracha nº 25 com 26 cm de diâmetro

Table with 3 columns: Autor, Marca/Modelo, Valor. Rows include SIMONE KACIANO DE ARAUJO ME and COMERCIO DE LINHAS E LÃS SANTA ROSA LTDA.

LOTE 291

Item: 1 Quant.: 48 Unidade: UNIDADE Val. Ref.: 17,5247
Descrição: BASTIDOR DE MADEIRA Nº 30 CARACTERÍSTICA MÍNIMAS: Sem Tarracha nº 30 com 31,5 cm de diâmetro

Table with 3 columns: Autor, Marca/Modelo, Valor. Rows include SIMONE KACIANO DE ARAUJO ME and COMERCIO DE LINHAS E LÃS SANTA ROSA LTDA.

LOTE 292

Item: 1 Quant.: 48 Unidade: UNIDADE Val. Ref.: 15,7958
Descrição: BASTIDOR DE MADEIRA Nº 35 CARACTERÍSTICA MÍNIMAS: Sem Tarracha nº 35 com 36,5 cm de diâmetro

Table with 3 columns: Autor, Marca/Modelo, Valor. Rows include SIMONE KACIANO DE ARAUJO ME and COMERCIO DE LINHAS E LÃS SANTA ROSA LTDA.

LOTE 294

Item: 1 Quant.: 64 Unidade: PACOTE Val. Ref.: 39,475

37 de 69

Descrição: BOLA ACRÍLICA 12MM Características mínimas: cores: LILÁS, VERDE CLARO, BEGE e BRANCO pacote com 250G

Table with 3 columns: Autor, Marca/Modelo, Valor. Rows include SIMONE KACIANO DE ARAUJO ME and COMERCIO DE LINHAS E LÃS SANTA ROSA LTDA.

LOTE 295

Item: 1 Quant.: 64 Unidade: PACOTE Val. Ref.: 46,5125
Descrição: BOLA ACRÍLICA MEXERICOM FURO Características mínimas: Tamanho 24x29mm, pacote com aproximadamente 500 gramas, cores a definir no pedido.

Table with 3 columns: Autor, Marca/Modelo, Valor. Rows include COMERCIO DE LINHAS E LÃS SANTA ROSA LTDA.

LOTE 296

Item: 1 Quant.: 40 Unidade: PACOTE Val. Ref.: 44,855
Descrição: BOLA LISA, EM ABS, COM FURO, 12MM Características mínimas: 12mm, pacote com 500g. Cores: dourada e prateada

Table with 3 columns: Autor, Marca/Modelo, Valor. Rows include COMERCIO DE LINHAS E LÃS SANTA ROSA LTDA.

LOTE 297

Item: 1 Quant.: 480 Unidade: UNIDADE Val. Ref.: 5,3675
Descrição: BOLA DE NATAL 6 cm CARACTERÍSTICA MÍNIMAS: DE Poliestireno, com 06 cm de diâmetro. Brilhante, Fosca e Glitter e cores a definir no empenho.

Table with 3 columns: Autor, Marca/Modelo, Valor. Rows include SIMONE KACIANO DE ARAUJO ME and COMERCIO DE LINHAS E LÃS SANTA ROSA LTDA.

LOTE 298

Item: 1 Quant.: 360 Unidade: UNIDADE Val. Ref.: 8,2313
Descrição: BOLA DE NATAL, 8 cm CARACTERÍSTICA MÍNIMAS: DE Poliestireno, com 08 cm de diâmetro. Brilhante, Fosca e Glitter e cores a definir no empenho.

Table with 3 columns: Autor, Marca/Modelo, Valor. Rows include SIMONE KACIANO DE ARAUJO ME and COMERCIO DE LINHAS E LÃS SANTA ROSA LTDA.

LOTE 299

Item: 1 Quant.: 180 Unidade: PACOTE Val. Ref.: 18,6056
Descrição: BOLA DOURADA Características mínimas: Pacote com 4 bolas, material plástico, 8 cm diâmetro.

Table with 3 columns: Autor, Marca/Modelo, Valor. Rows include SIMONE KACIANO DE ARAUJO ME and COMERCIO DE LINHAS E LÃS SANTA ROSA LTDA.

LOTE 300

Item: 1 Quant.: 52 Unidade: PACOTE Val. Ref.: 40,5563
Descrição: BOLA LEITOSA IRISADA 10MM Características mínimas: Pacote com 500G, Cores a definir no pedido

38 de 69

PREFEITURA MUNICIPAL DE IBIPORÁ - PR
IBIPORÁ-PR

Autor	Marca/Modelo	Valor
COMERCIO DE LINHAS E LÁS SANTA ROSA LTDA	oba / oba	40,55
LOTE 301		
Item: 1	Quant.: 52	Unidade: PACOTE Val. Ref.: 42,4475
Descrição: BOLA LEITOSA IRISADA 8MM Características mínimas: Pacote com 500G. Cores a definir no pedido		
Autor	Marca/Modelo	Valor
COMERCIO DE LINHAS E LÁS SANTA ROSA LTDA	oba / oba	42,44
LOTE 302		
Item: 1	Quant.: 62	Unidade: UNIDADE Val. Ref.: 7,136
Descrição: CAIXA EM MDF COM TAMPA, 10X10X05 CM CARACTERÍSTICA MÍNIMAS Dimensão (CxLxA)		
Autor	Marca/Modelo	Valor
SIMONE KACIANO DE ARAUJO ME	clf / clf	6,99
COMERCIO DE LINHAS E LÁS SANTA ROSA LTDA	clf / clf	7,13
LOTE 303		
Item: 1	Quant.: 63	Unidade: UNIDADE Val. Ref.: 8,2283
Descrição: CAIXA EM MDF COM TAMPA, 25X20X6CM CARACTERÍSTICA MÍNIMAS: Dimensão (CxLxA):		
Autor	Marca/Modelo	Valor
COMERCIO DE LINHAS E LÁS SANTA ROSA LTDA	clf / clf	8,22
LOTE 304		
Item: 1	Quant.: 63	Unidade: UNIDADE Val. Ref.: 9,4057
Descrição: CAIXA EM MDF COM TAMPA, 15X15X6 CM CARACTERÍSTICA MÍNIMAS: Dimensão (CxLxA): 15x15x6		
Autor	Marca/Modelo	Valor
SIMONE KACIANO DE ARAUJO ME	clf / clf	9,39
HERNANDES & CIA LTDA - ME	MIRIART	9,39
COMERCIO DE LINHAS E LÁS SANTA ROSA LTDA	clf / clf	9,40
LOTE 305		
Item: 1	Quant.: 63	Unidade: UNIDADE Val. Ref.: 14,0238
Descrição: CAIXA EM MDF CRU Caixa com tampa: Dimensão (CxLxA): 19x19x8 cm.		
Autor	Marca/Modelo	Valor
CAROL COMERCIAL EIRELI ME	ARTMADEIRA	14,01
HERNANDES & CIA LTDA - ME	MIRIART	14,01
COMERCIO DE LINHAS E LÁS SANTA ROSA LTDA	clf / clf	14,02
LOTE 306		
Item: 1	Quant.: 550	Unidade: UNIDADE Val. Ref.: 3,2002
Descrição: CAIXA PARA PIPOCA CARACTERÍSTICAS MÍNIMAS: produto em papel cartonado, personalizado, Tamanho aproximado: Altura 15 cm, largura 09 cm, comprimento 09 cm. O tema será definido no empenho.		

39 de 69



PREFEITURA MUNICIPAL DE IBIPORÁ - PR
IBIPORÁ-PR

Autor	Marca/Modelo	Valor
LM SUPRIMENTOS LTDA	Imp	3,20
COMERCIO DE LINHAS E LÁS SANTA ROSA LTDA	clf / clf	3,20
LOTE 309		
Item: 1	Quant.: 25	Unidade: unidade Val. Ref.: 14,4453
Descrição: CANETA GEL Características mínimas: Tinta pigmentada, de secagem rápida, a prova d'água, ponta 0,7 mm, em GEL, nas cores: Branca, Dourada e Prata. Cor a definir no Empenho.		
Autor	Marca/Modelo	Valor
LM SUPRIMENTOS LTDA	Lyke	14,44
LOTE 310		
Item: 1	Quant.: 50	Unidade: UNIDADE Val. Ref.: 5,1317
Descrição: CARTELA DE ADESIVOS CARACTERÍSTICA MÍNIMAS: autocolante medidas 12 X 8 cm. Motivos diversos a definir no pedido.		
Autor	Marca/Modelo	Valor
SIMONE KACIANO DE ARAUJO ME	nybc / nybc	5,10
LOTE 311		
Item: 1	Quant.: 80	Unidade: unidade Val. Ref.: 6,8175
Descrição: CARTELA DE STRASS AUTOCOLANTE Características mínimas: 3 mm. Cores a definir no pedido.		
Autor	Marca/Modelo	Valor
COMERCIO DE LINHAS E LÁS SANTA ROSA LTDA	nybc / nybc	6,81
SIMONE KACIANO DE ARAUJO ME	nybc / nybc	6,79
LOTE 312		
Item: 1	Quant.: 30	Unidade: PACOTE Val. Ref.: 80,2488
Descrição: CESTINHA DE VIME COM ALÇA Características mínimas: Material em vime e bambu, cor: natural, com alça, tamanhos: Diâmetro 15 cm e altura 06 cm. Embalagem com 10 cestas.		
Autor	Marca/Modelo	Valor
SIMONE KACIANO DE ARAUJO ME	atacado do artesanato / atacado do artesanato	80,23
LOTE 313		
Item: 1	Quant.: 200	Unidade: UNIDADE Val. Ref.: 9,6433
Descrição: CHAPEU DE PALHA CARACTERÍSTICA MÍNIMAS: para enfeite Diâmetro da parte interna utilizada variando de 7 a 8cm Tamanho da aba variando de 12 a 14cm.		
Autor	Marca/Modelo	Valor
LM SUPRIMENTOS LTDA	Kopal	9,64
COMERCIO DE LINHAS E LÁS SANTA ROSA LTDA	oba / oba	9,64
SIMONE KACIANO DE ARAUJO ME	ponto das festas / ponto das festas	9,63
LOTE 314		
Item: 1	Quant.: 180	Unidade: UNIDADE Val. Ref.: 17,7408
Descrição: CHAPEU DE PALHA - ADULTO CARACTERÍSTICA MÍNIMAS: Diâmetro interno 17cm, com aba mínima de 13 cm, desfiada e com viés		
Autor	Marca/Modelo	Valor
COMERCIO DE LINHAS E LÁS SANTA ROSA LTDA	oba / oba	17,74
SIMONE KACIANO DE ARAUJO ME	ponto das festas / ponto das festas	17,70

40 de 69

PREFEITURA MUNICIPAL DE IBIPORÁ - PR
IBIPORÁ-PR

Autor	Marca/Modelo	Valor
CAROL COMERCIAL EIRELI ME	PACKPEL	11,94
LM SUPRIMENTOS LTDA	Vmp	11,94
LOTE 321		
Item: 1	Quant.: 78	Unidade: PACOTE Val. Ref.: 17,228
Descrição: EMBALAGEM PARA PRESENTE - 15 x 22 CM Saco plástico para presente. Pacote com 100 unidades.		
Autor	Marca/Modelo	Valor
CAROL COMERCIAL EIRELI ME	PACKPEL	17,21
LM SUPRIMENTOS LTDA	Vmp	17,22
LOTE 323		
Item: 1	Quant.: 92	Unidade: METROS Val. Ref.: 26,3475
Descrição: ETAMINE CARACTERÍSTICAS MÍNIMAS: 100% Algodão - Largura: 1,40m? Gramatura mínima: 195 g/m². Cores a definir no pedido		
Autor	Marca/Modelo	Valor
HERNANDES & CIA LTDA - ME	CIRCULO	26,33
M.J. COMERCIO E REPRESENTAÇÕES LTDA	catariense / catariense	26,34
SIMONE KACIANO DE ARAUJO ME	doher / doher	25,89
COMERCIO DE LINHAS E LÁS SANTA ROSA LTDA	sta margarina / sta margarina	26,34
LOTE 324		
Item: 1	Quant.: 104	Unidade: UNIDADE Val. Ref.: 0,4178
Descrição: FECHO PARA BIJUTERIA CARACTERÍSTICAS MÍNIMAS: tipo mosquetão altura 12 mm, largura 7 mm comprimento 12 mm, nas cores prata, preto e dourado (A DEFINIR NO PEDIDO)		
Autor	Marca/Modelo	Valor
COMERCIO DE LINHAS E LÁS SANTA ROSA LTDA	oba / oba	0,41
LOTE 325		
Item: 1	Quant.: 136	Unidade: UNIDADE Val. Ref.: 45,1767
Descrição: FESTÃO 30 CM CARACTERÍSTICAS MÍNIMAS: Comprimento: 270 Centímetros, Largura: 30 Centímetros, Galhos: 180		
Autor	Marca/Modelo	Valor
COMERCIO DE LINHAS E LÁS SANTA ROSA LTDA	niazy / niazy	45,17
LOTE 326		
Item: 1	Quant.: 142	Unidade: UNIDADE Val. Ref.: 65,055
Descrição: FESTÃO ARAMADO PARA NATAL 20 CM CARACTERÍSTICAS MÍNIMAS: 20 cm de largura por 2,70 m de comprimento? com aproximadamente 240 galhos		
Autor	Marca/Modelo	Valor
COMERCIO DE LINHAS E LÁS SANTA ROSA LTDA	niazy / niazy	65,05
LOTE 327		
Item: 1	Quant.: 25	Unidade: unidade Val. Ref.: 37,845

41 de 69

PREFEITURA MUNICIPAL DE IBIPORÁ - PR
IBIPORÁ-PR

Autor	Marca/Modelo	Valor
COMERCIO DE LINHAS E LÁS SANTA ROSA LTDA	kit / kit	37,84
LOTE 328		
Item: 1	Quant.: 52	Unidade: METROS Val. Ref.: 17,0863
Descrição: FIO DE CRISTAL DE VIDRO Características mínimas: Fio de cristal de vidro sextavado, 10mm de largura, com no mínimo 70 unidades por fio. Composição: 100% vidro.		
Autor	Marca/Modelo	Valor
COMERCIO DE LINHAS E LÁS SANTA ROSA LTDA	kit / kit	17,08
LOTE 329		
Item: 1	Quant.: 52	Unidade: METROS Val. Ref.: 36,7275
Descrição: FIO DE DISQUINHO, VIDRO FOSCO COLORIDO, 06 MM Características mínimas: de vidro fosco colorido, com passante no centro, para uso na montagem de bijuterias, acessórios e artesanato, com 06 mm de largura. Material acrílico. Cor a definir no pedido.		
Autor	Marca/Modelo	Valor
COMERCIO DE LINHAS E LÁS SANTA ROSA LTDA	oba / oba	36,72
LOTE 330		
Item: 1	Quant.: 48	Unidade: METROS Val. Ref.: 35,8425
Descrição: FIO DE DISQUINHO, VIDRO FOSCO COLORIDO, 10 MM Características mínimas: de vidro fosco colorido, com passante no centro, para uso na montagem de bijuterias, acessórios e artesanato, com 10 mm de largura. Material acrílico. Cor a definir no pedido.		
Autor	Marca/Modelo	Valor
COMERCIO DE LINHAS E LÁS SANTA ROSA LTDA	oba / oba	35,84
LOTE 331		
Item: 1	Quant.: 144	Unidade: METROS Val. Ref.: 1,6143
Descrição: FIO DE NYLON D 0,20 Linha poliamida. Cor: transparente. Espessura: 0,20 mm.		
Autor	Marca/Modelo	Valor
LM SUPRIMENTOS LTDA	Eklon	1,61
COMERCIO DE LINHAS E LÁS SANTA ROSA LTDA	nybc / nabc	1,61
LOTE 332		
Item: 1	Quant.: 50	Unidade: ROLO Val. Ref.: 5,1085
Descrição: Fio Silicone LDI Cristal 0,60mm CARACTERÍSTICAS MÍNIMAS: Cor: Cristal - Tamanho do produto: 0,60 mm - Passo por embalagem: 10 g Rolo com 10 m por embalagem.		
Autor	Marca/Modelo	Valor
COMERCIO DE LINHAS E LÁS SANTA ROSA LTDA	nybc / nybc	5,10
LOTE 333		
Item: 1	Quant.: 40	Unidade: ROLO Val. Ref.: 32,3275
Descrição: FIO SISAL Características mínimas: acabamento fino, 700 mts, espessura 1 mm, resistente, trançamento extra.		
Autor	Marca/Modelo	Valor
COMERCIO DE LINHAS E LÁS SANTA ROSA LTDA	haley / haley	32,32

42 de 69

PREFEITURA MUNICIPAL DE IBIPORÁ - PR
IBIPORÁ-PR

PREFEITURA MUNICIPAL DE IBIPORÁ - PR
IBIPORÁ-PR



Item: 1 Quant.: 166 Unidade: ROLO Val. Ref.: 11,3225
Descrição: FITA VOAL COM CETIM 38mm CARACTERÍSTICAS MÍNIMAS: Largura: 38 mm Rolo Comprimento: 10 metros Cores: a definir no pedido

Autor **Marca/Modelo** **Valor**
COMERCIO DE LINHAS E LÁS SANTA ROSA LTDA ph / ph 11,32

Item: 1 Quant.: 206 Unidade: ROLO Val. Ref.: 24,995
Descrição: FITA DE CETIM Nº 3 Composição: 100% Poliester. Largura: 15mm, Rolo: 100 metros. Cores: diversas.

Autor **Marca/Modelo** **Valor**
COMERCIO DE LINHAS E LÁS SANTA ROSA LTDA ph / ph 24,95

Item: 1 Quant.: 106 Unidade: PEÇA Val. Ref.: 8,1317
Descrição: Fita de Cetim sublimática poá e mesclada CARACTERÍSTICAS MÍNIMAS: Largura: 24 mm Comprimento: 10 metros Composição: 100% Políester Cores: a definir no pedido.

Autor **Marca/Modelo** **Valor**
COMERCIO DE LINHAS E LÁS SANTA ROSA LTDA ph / ph 8,13

Item: 1 Quant.: 106 Unidade: PEÇA Val. Ref.: 7,9463
Descrição: FITA DE GORGURÃO 7 Nº 05 CARACTERÍSTICAS MÍNIMAS: Composição: 100% Poliamida Comprimento: 10 metros Largura: 22 mm Cores: a definir no pedido.

Autor **Marca/Modelo** **Valor**
COMERCIO DE LINHAS E LÁS SANTA ROSA LTDA ph / ph 7,94

Item: 1 Quant.: 26 Unidade: PEÇA Val. Ref.: 25,3767
Descrição: FITA DE VELUDO 10MM CARACTERÍSTICAS MÍNIMAS: Largura 10 mm, peça com 10 metros. Cores: a definir no pedido

Autor **Marca/Modelo** **Valor**
SIMONE KACIANO DE ARAUJO ME najar / najar 25,36
COMERCIO DE LINHAS E LÁS SANTA ROSA LTDA najar / najar 25,37

Item: 1 Quant.: 16 Unidade: PEÇA Val. Ref.: 25,8692
Descrição: FITA DE VELUDO 15MM CARACTERÍSTICAS MÍNIMAS: Largura 15 mm, peça com 10 metros. Cores: a definir no pedido

Autor **Marca/Modelo** **Valor**
SIMONE KACIANO DE ARAUJO ME najar / najar 25,85
COMERCIO DE LINHAS E LÁS SANTA ROSA LTDA najar / najar 25,86

Item: 1 Quant.: 16 Unidade: PEÇA Val. Ref.: 27,998
Descrição: FITA DE VELUDO 25MM CARACTERÍSTICAS MÍNIMAS: Largura 25 mm, peça com 10 metros. Cores: a definir no pedido

43 de 69

Autor **Marca/Modelo** **Valor**
COMERCIO DE LINHAS E LÁS SANTA ROSA LTDA najar / najar 27,99

Item: 1 Quant.: 50 Unidade: ROLO Val. Ref.: 24,227
Descrição: FITA DECORADA DE NATAL 38mm CARACTERÍSTICAS MÍNIMAS: largura mínima de 38 mm, rolo com 9,14 metros, material 100 % POLIESTER, cores e motivos a definir no pedido.

Autor **Marca/Modelo** **Valor**
SIMONE KACIANO DE ARAUJO ME cromus / cromus 24,21
COMERCIO DE LINHAS E LÁS SANTA ROSA LTDA najar / najar 24,22

Item: 1 Quant.: 62 Unidade: PEÇA Val. Ref.: 32,8211
Descrição: FITA DECORADA DE NATAL ARAMADA 63MM CARACTERÍSTICAS MÍNIMAS: largura mínima de 63 mm, rolo com 9,14 metros, material seda e arame, cores e motivos a definir no pedido.

Autor **Marca/Modelo** **Valor**
SIMONE KACIANO DE ARAUJO ME cromus / cromus 32,81
COMERCIO DE LINHAS E LÁS SANTA ROSA LTDA ph / ph 32,82

Item: 1 Quant.: 58 Unidade: PEÇA Val. Ref.: 9,6606
Descrição: FITA DECORADA NATALINA 25mm CARACTERÍSTICAS MÍNIMAS: Largura 25 mm, rolo com 2,70 metros, cores e motivos a definir no pedido.

Autor **Marca/Modelo** **Valor**
SIMONE KACIANO DE ARAUJO ME cromus / cromus 9,66
COMERCIO DE LINHAS E LÁS SANTA ROSA LTDA ph / ph 9,66

Item: 1 Quant.: 58 Unidade: PEÇA Val. Ref.: 23,1767
Descrição: FITA DECORATIVA ARAMADA POA 36mm CARACTERÍSTICAS MÍNIMAS: Largura 36 mm. Peça com comprimento 10 metros ? 100% poliéster. Cores: a definir no pedido

Autor **Marca/Modelo** **Valor**
SIMONE KACIANO DE ARAUJO ME sirambu / sirambu 23,16
COMERCIO DE LINHAS E LÁS SANTA ROSA LTDA ph / ph 23,17

Item: 1 Quant.: 56 Unidade: ROLO Val. Ref.: 16,1467
Descrição: FITA DECORATIVA METALIZADA 5mm CARACTERÍSTICAS MÍNIMAS: Largura 5 mm, Rolo com comprimento 50 metros ? 80% poliéster + 20% metalizado - Cores: a definir no pedido

Autor **Marca/Modelo** **Valor**
COMERCIO DE LINHAS E LÁS SANTA ROSA LTDA ph / ph 16,14

Item: 1 Quant.: 66 Unidade: ROLO Val. Ref.: 11,75
Descrição: FITA DECORATIVA METALIZADA VERMELHA 25mm Especificações mínimas: Material 100% Poliéster. Largura: 25 mm - Embalagem com 22 metros.

Autor **Marca/Modelo** **Valor**
COMERCIO DE LINHAS E LÁS SANTA ROSA LTDA ph / ph 11,75

44 de 69

PREFEITURA MUNICIPAL DE IBIPORÁ - PR
IBIPORÁ-PR

PREFEITURA MUNICIPAL DE IBIPORÁ - PR
IBIPORÁ-PR

Item: 1 Quant.: 92 Unidade: PEÇA Val. Ref.: 35,8663
Descrição: FITA PASSAMANARIA 12mm CARACTERÍSTICAS MÍNIMAS: Rolo com 50 metros Largura: 12 mm Composição: 100% Algodão. Cores: a definir no pedido

Autor **Marca/Modelo** **Valor**
COMERCIO DE LINHAS E LÁS SANTA ROSA LTDA ph / ph 35,86

Item: 1 Quant.: 450 Unidade: ROLO Val. Ref.: 6,4325
Descrição: FITILHO 5MM Para presente. Rolo: 50 metros de comprimento. Largura: 5mm. Cores: diversas a definir no pedido.

Autor **Marca/Modelo** **Valor**
CAROL COMERCIAL EIRELI ME NIZURI 6,42
SIMONE KACIANO DE ARAUJO ME maria / maria 5,99
T NAVA COMERCIO DE ELETRDOMESTICOS EIRELI Enfesta / ri e 50mts cores diversas 6,43
HERNANDES & CIA LTDA - ME RAIO D SOL 6,42
LM SUPRIMENTOS LTDA Enfesta 6,42
COMERCIO DE LINHAS E LÁS SANTA ROSA LTDA fidepla / fidepla 6,43

Item: 1 Quant.: 46 Unidade: PACOTE Val. Ref.: 18,6442
Descrição: FLORES DE BISCUIT Flores pequenas feitas com biscuit. Cores: vermelha, azul, rosa, branca, lilás. Pacote com 50 unidades.

Autor **Marca/Modelo** **Valor**
SIMONE KACIANO DE ARAUJO ME café amaranthos / café amaranthos 18,50
COMERCIO DE LINHAS E LÁS SANTA ROSA LTDA kit / kit 18,54

Item: 1 Quant.: 20 Unidade: unidade Val. Ref.: 6,8675
Descrição: FORMA DE OVO DE PÁScoa 250 gramas Características mínimas: Material de: Acetato e silicone. Contém duas formas de acetatos e uma de silicone. Para ovos de 250 gramas.

Autor **Marca/Modelo** **Valor**
SIMONE KACIANO DE ARAUJO ME bwb / bwb 6,85

Item: 1 Quant.: 20 Unidade: unidade Val. Ref.: 6,79
Descrição: FORMA DE OVO DE PÁScoa 500 gramas Características mínimas: Material de: Acetato e silicone. Contém duas formas de acetatos e uma de silicone. Para ovos de 500 gramas.

Autor **Marca/Modelo** **Valor**
SIMONE KACIANO DE ARAUJO ME bwb / bwb 6,75

Item: 1 Quant.: 25 Unidade: unidade Val. Ref.: 14,755
Descrição: FORMA DE PIRULITO DE CHOCOLATE Características Mínimas: Molde de silicone, material silicone, reutilizável, anidante e fácil de limpar, tamanho 5 cm de diâmetro, 30cm x 10 cm. Pode ir ao forno (até 230 graus), geladeira e freezer.

45 de 69

Autor **Marca/Modelo** **Valor**
SIMONE KACIANO DE ARAUJO ME bwb / bwb 14,74

Item: 1 Quant.: 406 Unidade: PACOTE Val. Ref.: 18,315
Descrição: FRALDA DE PANO CARACTERÍSTICAS MÍNIMAS: 100% algodão. Dimensão: 70x70 cm. Cor: branca. Com barrado para pintar ou bordar. Especificação mínima: Tecido duplo Trama da fralda é fio 24/1. Embalagem com 5 unidades.

Autor **Marca/Modelo** **Valor**
LM SUPRIMENTOS LTDA Papi 18,31
COMERCIO DE LINHAS E LÁS SANTA ROSA LTDA maber / maber 18,31

Item: 1 Quant.: 62 Unidade: KIT Val. Ref.: 0,8145
Descrição: FRASCO PARA AROMATIZADOR, DIFUSOR, PET, 40 ML (KIT) Características mínimas: Conjunto com frasco PET, tampa furada com vedante, 3 varetas de 18 cm.

Autor **Marca/Modelo** **Valor**
COMERCIO DE LINHAS E LÁS SANTA ROSA LTDA fa / fa 0,81

Item: 1 Quant.: 74 Unidade: KIT Val. Ref.: 3,575
Descrição: FRASCO PARA AROMATIZADOR, DIFUSOR, VIDRO QUADRADO (KIT) Características mínimas: Frasco de vidro 30 ml. Tampa r. 18 furada com vedação. 3 varetas de 9 cm.

Autor **Marca/Modelo** **Valor**
COMERCIO DE LINHAS E LÁS SANTA ROSA LTDA fa / fa 3,57

Item: 1 Quant.: 84 Unidade: UNIDADE Val. Ref.: 16,3188
Descrição: GARRAFINHA DE VIDRO, SEM ROLHA, 100ML Características mínimas: Altura 12cm, diâmetro 4cm, diâmetro da parte interna da boca 1,5cm.

Autor **Marca/Modelo** **Valor**
SIMONE KACIANO DE ARAUJO ME carber / carber 16,30
COMERCIO DE LINHAS E LÁS SANTA ROSA LTDA fa / fa 16,31

Item: 1 Quant.: 724 Unidade: UNIDADE Val. Ref.: 1,9305
Descrição: GLITTER ESCOLAR Características mínimas: Partículas de PVC metalizadas, com brilho. Tubo com 3 gramas. Cores: a definir no empenho.

Autor **Marca/Modelo** **Valor**
LM SUPRIMENTOS LTDA Danova 1,93
SIMONE KACIANO DE ARAUJO ME lantecor / lantecor 1,89
HERNANDES & CIA LTDA - ME LANTECOR 1,92
COMERCIO DE LINHAS E LÁS SANTA ROSA LTDA lantecor / lantecor 1,93

Item: 1 Quant.: 42 Unidade: UNIDADE Val. Ref.: 8,8113
Descrição: Guirlanda em MDF cru 25 CM CARACTERÍSTICAS MÍNIMAS: de 3mm, 25 cm de diâmetro externo e 22 cm interno

46 de 69



PREFEITURA MUNICIPAL DE PATO BRAGADO - PR
PATO BRAGADO-PR

PREFEITURA MUNICIPAL DE PATO BRAGADO - PR
PATO BRAGADO-PR

Item: 1 Quant.: 43 Unidade: Rbs LOTE 86 Val. Ref.: 26,66
Descrição: Fio de sisal torcido 100% espessura de 2mm com 100 metros.

Autor	Marca/Modelo	Valor
F. A. GONCALVES FERREIRA EIRELI	casa da corda	26,65
INDUSTRIA DE CONFECÇÕES BELUAR LTDA	PRÓPRIA	26,66
COMÉRCIO DE LINHAS E LÃS SANTA ROSA LTDA	FA / FA	26,28

LOTE 87

Item: 1 Quant.: 50 Unidade: Frs Val. Ref.: 13,79
Descrição: Hidro betume 100 ml

Autor	Marca/Modelo	Valor
F. A. GONCALVES FERREIRA EIRELI	Vonder	13,78
INDUSTRIA DE CONFECÇÕES BELUAR LTDA	PRÓPRIA	13,79
COMÉRCIO DE LINHAS E LÃS SANTA ROSA LTDA	ACRILEX / ACRILEX	13,70
GLACI ELLWANGER 88846963934	ACRILEX	13,79

LOTE 88

Item: 1 Quant.: 170 Unidade: Un Val. Ref.: 11,49
Descrição: Novelo de lã com 100 gramas, aproximadamente 200 metros. Composição: 50% Lã e 50% Acrílico, cores variadas.

Autor	Marca/Modelo	Valor
F. A. GONCALVES FERREIRA EIRELI	mollet	11,49
COMÉRCIO DE LINHAS E LÃS SANTA ROSA LTDA	CLUB / CLUB	11,49

LOTE 89

Item: 1 Quant.: 100 Unidade: Un Val. Ref.: 6,26
Descrição: Novelo de Lã Mesclado 40g. Composição: 100% Acrílico TEX: 500.

Autor	Marca/Modelo	Valor
F. A. GONCALVES FERREIRA EIRELI	mollet	6,26
INDUSTRIA DE CONFECÇÕES BELUAR LTDA	PRÓPRIA	6,26
COMÉRCIO DE LINHAS E LÃS SANTA ROSA LTDA	CLUB / CLUB	6,26

LOTE 90

Item: 1 Quant.: 50 Unidade: TB Val. Ref.: 8,91
Descrição: verniz vitral para artesanato, tubo de 37 ml cores diversas.

Autor	Marca/Modelo	Valor
F. A. GONCALVES FERREIRA EIRELI	acrilix	8,70
COMÉRCIO DE LINHAS E LÃS SANTA ROSA LTDA	ACRILEX / ACRILEX	8,91
GLACI ELLWANGER 88846963934	ACRILEX	8,91

LOTE 91

Item: 1 Quant.: 54 Unidade: pot Val. Ref.: 42,54
Descrição: removedor de esmalte tipo acetona, tubo de 500 ml

16 de 24

Autor	Marca/Modelo	Valor
F. A. GONCALVES FERREIRA EIRELI	desmalte	42,50
INDUSTRIA DE CONFECÇÕES BELUAR LTDA	PRÓPRIA	42,54
BID COMERCIO LTDA	FARMAX	42,54
GLACI ELLWANGER 88846963934	TOPOFORM	42,54

LOTE 92

Item: 1 Quant.: 510 Unidade: TB Val. Ref.: 14,44
Descrição: Tinta PVA, para artesanato, cores diversas, tubo com 100 ml

Autor	Marca/Modelo	Valor
F. A. GONCALVES FERREIRA EIRELI	acrilix	14,42
INDUSTRIA DE CONFECÇÕES BELUAR LTDA	PRÓPRIA	14,44
BID COMERCIO LTDA	ACRILEX	14,44
COMÉRCIO DE LINHAS E LÃS SANTA ROSA LTDA	ACRILEX / ACRILEX	14,40
GLACI ELLWANGER 88846963934	ACRILEX	14,44

LOTE 93

Item: 1 Quant.: 60 Unidade: Un Val. Ref.: 8,36
Descrição: Caneta para tecido com tinta de alta fixação e resistente a agua, cores variadas.

Autor	Marca/Modelo	Valor
F. A. GONCALVES FERREIRA EIRELI	acrilix	8,35
S. G. CONTE - ME	ACRILEX	8,36
COMÉRCIO DE LINHAS E LÃS SANTA ROSA LTDA	ACRILEX / ACRILEX	8,36
GLACI ELLWANGER 88846963934	ACRILEX	8,36

LOTE 94

Item: 1 Quant.: 150 Unidade: MT Val. Ref.: 29,34
Descrição: Tecido xadrez para bordado, 1,40 M DE LARGURA, 100% ALGODAO.

Autor	Marca/Modelo	Valor
F. A. GONCALVES FERREIRA EIRELI	estilotex	29,34
COMÉRCIO DE LINHAS E LÃS SANTA ROSA LTDA	FABRIL / FABRIL	29,34

LOTE 95

Item: 1 Quant.: 150 Unidade: RI Val. Ref.: 6,55
Descrição: Linha para bordado novelo contendo no mínimo 65 m, fio 100 % algodão duplamente mercerizado, cores a escolha do contratante, incluindo mescladas e lisas.

Autor	Marca/Modelo	Valor
F. A. GONCALVES FERREIRA EIRELI	anno circulo	6,55
COMÉRCIO DE LINHAS E LÃS SANTA ROSA LTDA	CIRCULO / CIRCULO	6,55

LOTE 96

Item: 1 Quant.: 130 Unidade: Un Val. Ref.: 19,89
Descrição: Folha de inã autoadesiva tamanho mínimo 20 x 50, e com espessura entre 0,3mm e 0,8mm.

Autor	Marca/Modelo	Valor
COMÉRCIO DE LINHAS E LÃS SANTA ROSA LTDA	FA / FA	19,89

LOTE 97

17 de 24

PREFEITURA MUNICIPAL DE PATO BRAGADO - PR
PATO BRAGADO-PR

Item: 1 Quant.: 120 Unidade: Pct Val. Ref.: 23,56

Descrição: OLHOS móveis em plástico que podem ser adicionados em bonecos, bonecas, bichinhos de pelúcia, entre outros. O material de composição do item é plástico, sendo composto por duas a três cores. Cores e diâmetro a escolha do contratante. Medida mínima 22 mm, pacotes com 100 unidades cada

Autor	Marca/Modelo	Valor
COMÉRCIO DE LINHAS E LÃS SANTA ROSA LTDA	FA / FA	23,56

DOCUMENTOS ANEXADOS

18 de 24

Clientes que visualizaram este item também visualizaram



Pano De Prato Liso Branco
Legítimo Pé De Galinha 20
Un

★★★★☆ 116
R\$49,99



Pano De Prato O Legítimo
Branco Atacado Kit Com 10
Peças

★★★★☆ 7
R\$37,59



Tecido pano de prato pé de
galinha alvejado PP24
SANTA MARGARIDA
ORIGINAL 11,00 Metro X 69
★★★★☆ 1
R\$7,98

Casa › Cama, Mesa e Banho › Panos e Tecidos para Cozinha › Toalhas e Panos de Prato



10 metros Tecido
pano de prato pé de
galinha alvejado
PP24 SANTA
MARGARIDA
ORIGINAL (10
Metros X 69 CM de
largura)

Marca: Santa Margarida

★★★★☆ ▾ 2 avaliações de
clientes

R\$79,00

Entrega R\$ 39,98: **19 -
20 de Setembro**. Ver detalhes

Ou Entrega mais rápida: **13 -
19 de Setembro**. Ver detalhes

📍 Selecione o endereço

Em estoque.

Quantidade: 1 ▾

Adicionar ao carrinho

Comprar agora

Aglhas de Crochê Niquelada - Círculo - Por Unidade



Nro. 01
1,60mm

As Agulhas de Crochê de Aço Niquelado Círculo são acessórios tradicionais de excelente qualidade, indicados para trabalhos com lãs finas e que necessitam de um ponto firme e fechado. Para maior segurança do artefato durante o manuseio.
Dimensões (LxAxP): 12x1x1 cm Peso: 10g Fabricante: Círculo
por: R\$ 4,49 /Unidade

3% de desconto para Pix: R\$4,36

Parcelamento no cartão de crédito.

• 1x de R\$4,49

Aglhas de Crochê Niqueladas - Círculo:

Nº 01 - 1,60mm ▾
Disponibilidade: em estoque
Quantidade: 0 ▾



Quantidade: 0 ▾
em estoque

Nº 00 - 1,75mm

por: R\$4,49 /Un.



Quantidade: 0 ▾
em estoque

Nº 01 - 1,60mm





por R\$14,90...Un.



Quantidade: 0 em estoque

Nº 02 - 1,50mm

por R\$14,90...Un.



Quantidade: 0 em estoque

Nº 03 - 1,30mm

por R\$14,90...Un.



Quantidade: 0 em estoque

Nº 04 - 1,25mm

por R\$14,90...Un.



Quantidade: 0 em estoque

Nº 05 - 1,10mm

por R\$14,90...Un.



Quantidade: 0 em estoque

Nº 06 - 1,00mm

por R\$14,90...Un.



Quantidade: 0 em estoque

Nº 08 - 0,90mm

por R\$14,90...Un.



Informe seu CEP

[Voltar à lista](#) [Arte, Papelaria e Armarinho](#) > [Outros](#)



[Compartilhar](#) [Vender um igual](#)

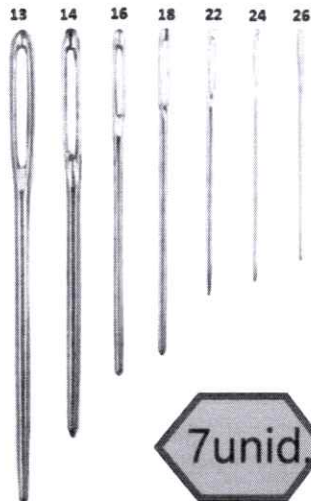

Novo | 97 vendidos

Agulha De Tapeceiro Kit Completo N13 Ao N26 - 7 Unidades

★★★★★ (5)

R\$ 24⁵⁰

em 4x R\$ 6¹² sem juros

[Ver os meios de pagamento](#)

Envio para todo o país

Saiba os prazos de entrega e as formas de envio.

[Calcular o prazo de entrega](#)

Estoque disponível

Quantidade: **1 unidade** (922 disponív...)

Frete grátis comprando 4 ou mais unidades

[Comprar agora](#)

[Adicionar ao carrinho](#)

Anúncios do vendedor

Devolução grátis. Você tem 30 dias a partir da data de recebimento.



Buscar produtos



Início / Acessórios para Tricô e Crochê / Agulha Tapestry para Bordar c/10 unidades - Corrente

Agulha Tapestry para Bordar c/10 unida - Corrente



R\$ 6,70 - R\$ 13,90

Agulha para bordado à mão, ideal para tecidos de fios contáveis. Possui ponta arredondada e olho largo, útil também para acabamento em peças de tricô e crochê.

Categoria: Acessórios para Tricô e Crochê
Marca: Coats Corrente

Composição: Aço Niquelado
REF: AC-CC-AT-00000

VEJA TODOS PRODUTOS

Selecione a quantidade desejada de cada item e clique em comprar



n° 16
R\$ 13,90
6 em estoque

- 0 +



n° 18
R\$ 8,70
9 em estoque

- 0 +



CONTROLE INTERNO
PAG 87



n° 22
R\$ 8,60
9 em estoque
- 0 +



n° 24
R\$ 7,70
9 em estoque
- 0 +



n° 26
R\$ 6,70
8 em estoque
- 0 +



DELA AVIAMENTOS

PRODUTOS ENCONTRADOS: 28

ORDENAR POR:

Selecione

< < 1 > >



Barbante Cru Euroroma n° 6 1kg 1016m

~~R\$ 31,99~~ R\$ 29,89

3 unidade



Barbante Cru Fial N° 6 2kg

R\$ 61,90

4 unidade





R\$ 29,89

a unidade

R\$ 21,79

a unidade



Barbante Cru Euroroma n° 4 1kg 1525m

Barbante Cru Fial N° 8 538 metros

R\$ 29,89

a unidade

R\$ 21,79

a unidade



Barbante Cru Euroroma n° 6 - 610 M

Barbante Cru Euroroma n° 8 - 457 M

a unidade

a unidade



Barbante Cru Euroroma n° 4 - 915 M

Barbante Cru Euroroma n° 6 1,8kg 1830m

R\$ 16,90

a unidade

R\$ 57,89

a unidade



Barbante Cru Euroroma n° 8 1,8kg 1371m

Barbante Cru Euroroma n° 4 1,8kg 2745m

R\$ 57,89

a unidade

R\$ 57,89

a unidade



CONTROLE INTERNO
PAG 89



Barbante Fial Cru 1 Kg n° 6

R\$ 33,90

a unidade



Barbante Euroroma Natural 8/12 700g

R\$ 29,49

a unidade



Barbante Euroroma Natural N° 4 8/8 700g

R\$ 29,49

a unidade



Barbante Colorido Euroroma n°6 - 600g

R\$ 16,69

a unidade



Barbante Brilho Fial N° 6 604 metros

R\$ 26,45

a unidade



Barbante Fial Arte N° 3 980m

R\$ 17,49

a unidade



Barbante Trento Euroroma 200g

R\$ 17,78

a unidade



Barbante Multicor Fial N°6 308m

R\$ 25,89

a unidade



magalu > Barbante CRU 600G 6 Fios Rolo 610M - Barb. Piratinga

Barbante CRU 600G 6 Fios Rolo 610M - Barb. Piratinga

Google j87bg7257 | [Ver detalhes da compra](#) | Piratinga



[Avaliar produto](#)

Vendido por **Bazar Isaura**
Entregue por **MAGALU**

R\$ 19,93

Cartão de crédito
sem juros

R\$ 19,93
1x R\$ 19,93

[ADICIONAR À SACOLA](#)

[Calcular frete e prazo](#)

Quem viu este produto viu estes também

Barbante CRU 600G 6 Fios Rolo 610M - Barb... R\$ 19,93 à vista

[Voltar ao topo](#)
[Descrição Completa](#)
[Avaliação dos Clientes](#)
[Formas de Pagamento](#)

[ADICIONAR À SACOLA](#)

[PAPELARIA E ESCRITÓRIO](#)
[Mais Vendidos](#)
[Ofertas](#)
[Material de Escritório](#)
[Eletrônicos para Escritório](#)
[Material Escolar](#)
[Cadernos, Blocos e Diários](#)

Clientes que visualizaram este item também visualizaram



Caneta para Tecido Preta, BRW

47

R\$10,67



Caneta para tecido Acrilpen Vermelho - Acrilex

11

R\$6,72



Caneta Para Tecido, BRW, Branca

39

R\$8,57

Papelaria e Escritório > Canetas, Lápis e Materiais de Escrita > Canetas e Refis > Canetas de Ponta Porosa



Caneta para Tecido Acrilpen Preto - Acrilex

Marca: Acrilex

55 avaliações de clientes

R\$6,70



Pagamentos e Segurança



Política de devolução

Marca Acrilex

Cor da tinta Preto

Número de 1

R\$6,70

Entrega R\$ 13,35: **16 - 20 de Setembro**. Ver detalhes

[Selezione o endereço](#)

Em estoque.

Quantidade: 1

[Adicionar ao carrinho](#)

[Comprar agora](#)

[Transação segura](#)

Enviado por **bazar becker**



Cola Quente Refil Fina 1 Kg

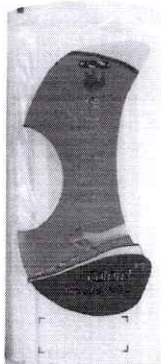

Ver todas as fotos

- À descrição e ficha técnica do produto.
- À voltagem do produto (verifique se corresponde à região onde será utilizado).
- À cor do produto (alguns produtos possuem cores sortidas e a foto no site é meramente ilustrativa).
- Às dimensões do produto (verifique

Opções de compra

Sobre esses resultados

R\$ 55,21

A data e o custo da entrega são mostrados na finalização da compra

Magazine Luiza

Acessar o site

R\$ 55,89

A data e o custo da entrega são mostrados na finalização da compra

Shoptime

Acessar o site

R\$ 54,21

2 x R\$ 27,94 - com juros

A data e o custo da entrega são mostrados na finalização da compra

Americanas.com

Acessar o site

Comparar preços de 10 ou mais lojas

Preços comuns na Web

R\$ 55,21 x Magazine Luiza

Baixo R\$ 30 R\$ 59 Alto

ANIVERSÁRIO Tá chegando! Saia na frente e ganhe **R\$ 10** de garantia! Confira as regras

Submarino busque aqui seu produto

olá, faça seu login ou cadastre-se

informe seu CEP Baixe o APP Cupom do dia Aniversário Submarino Notebooks em oferta iPhone em oferta Clube do Livro Oferta WOW

compre por departamento Livros Games PC Gamer Notebooks Informática Smartphones Smart TVs Eletrodomésticos

SÓ NO APP • R\$ 15 OFF no cupom **15NOAPP** Aproveite! Baixe agora!

*Cupom válido para compras acima de R\$50. Confira as regras.

página inicial > artesanato > armarinho e aviamento > lãs e fios

Favoritar Compartilhar

Fio/Lã Acrílico Pinguin Nina 40g Tex 375 (100% Acrílico)

Faça a 1ª avaliação Faça a 1ª pergunta

Nina 40g Tex 375 O fio Nina tem um toque macio e gostoso, além de ser versátil. Pode ser utilizado no tricô, no crochê, no bordado, no tear, em bonecos e amigurumis. é indicado também para decoração, vestuário e acessórios de inverm...

Mais informações

cor: (sl)0069-paqueta

R\$ 7,20

no cartão de crédito

Mais formas de pagamento

Calcular frete e prazo

OK

Comprar

Este produto é vendido por **Artecor**



0001
★★★★★ 50 avaliações
Najar
Fita de Cetim Najar N.01 Simples
Contém: 1 unidade
Largura: 7mm
Comprimento: 100 metros
Composição: 100% Poliéster

Fita de Cetim Najar face simples. Ideal para artesanatos, laços, tiras, bordados, embalagens e outros.
de R\$ 11,49 /Rolo
por R\$ 10,89 /Rolo
economize R\$ 0,60
desconto 5%
em até 1x de R\$ 10,89

cor Cores Najar

0001- Branco
Quantidade: 1

[Avaliar produto](#) [Permitir ao vendedor](#) [Encontrar mais barato?](#)

Selecione as quantidades desejadas de cada item e clique em comprar

0001 em estoque Quantidade: 0

0001- Branco

R\$ 10,89 /Rolo

0003 em estoque Quantidade: 0

0003- Rosa Bebê

R\$ 11,39 /Rolo

0004 em estoque Quantidade: 0

0004- Rosa

R\$ 11,49 /Rolo

0005 em estoque Quantidade: 0

0005- Amazonas

R\$ 11,49 /Rolo

0007 em estoque Quantidade: 0

0007- Vermelho

R\$ 11,49 /Rolo

0008 em estoque Quantidade: 0

0008- Canário

R\$ 11,49 /Rolo

0010 em estoque Quantidade: 0

0010- Cerâmica

R\$ 11,49 /Rolo

0011 em estoque Quantidade: 0

0011- Azul Bebê

R\$ 11,49 /Rolo

0012 em estoque Quantidade: 0

0012- Azul

R\$ 11,49 /Rolo

0013 em estoque Quantidade: 0

0013- Royal

R\$ 11,49 /Rolo

0015 em estoque Quantidade: 0

0015- Ouro

R\$ 11,49 /Rolo



- 0017 em estoque Quantidade: 0
0017- Jasmin
RS 11,49 _Rolo
- 0019 em estoque Quantidade: 0
0019- Preto
RS 11,49 _Rolo
- 0021 em estoque Quantidade: 0
0021- Turquesa
RS 11,49 _Rolo
- 0023 em estoque Quantidade: 0
0023- Bandeira
RS 11,49 _Rolo
- 0024 em estoque Quantidade: 0
0024- Prata
RS 11,49 _Rolo
- 0025 em estoque Quantidade: 0
0025- Creme
RS 11,49 _Rolo
- 0026 em estoque Quantidade: 0
0026- Verde Água
RS 11,49 _Rolo

elo7

Produtos



Cadastrar

Entrar

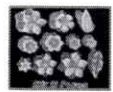

Zoom



Favoritar

Frisadores de EVA - Kit 11 Peças Lançamento 2021

por: R\$ 289,00 12x de R\$ 24,08 sem juros

Comprar este produto

Feito sob encomenda
10 dias úteis para produção

Meios de pagamento: VISA, BOLETO Ver todos

IMPERIO BELLAS ARTES FRISADORES - Seguir
Limeira, SP

Toda loja em até 12x sem juros

Contatar vendedor

375 produtos

353 avaliações

0 coleções

VEJA TAMBÉM

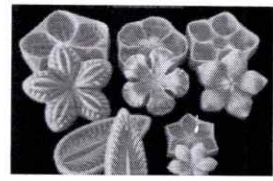

DETALHES

POLÍTICAS DA LOJA

Shopee > Papelaria > Artigos de Arte > Outros > GLITTER PVC 015 VERDE 3G - KIT C/ 11 POTES

Esse vendedor está de férias.



GLITTER PVC 015 VERDE 3G - KIT C/ 11 POTES

Nenhuma Avaliação Ainda 0 Vendido

R\$11,00

Frete  Frete grátis com cupom
Para compras acima de R\$29,00

 Frete Para **05024-040, São Paulo, São Paulo** ▾
Taxa De Frete **R\$0,00 - R\$6,20** ▾

Quantidade - 1 + 1 unidades disponíveis

 **FRETE GRÁTIS EXTRA** ACIMA DE R\$29



 **Garantia Shopee** Receba exatamente o que pediu ou devolvemos o seu dinheiro

Kit frisadores de eva para flores rosas p m g 12 peças - Compoflex

Código b79c8b145 | [Ver descrição completa](#) | [Compartilhe](#)

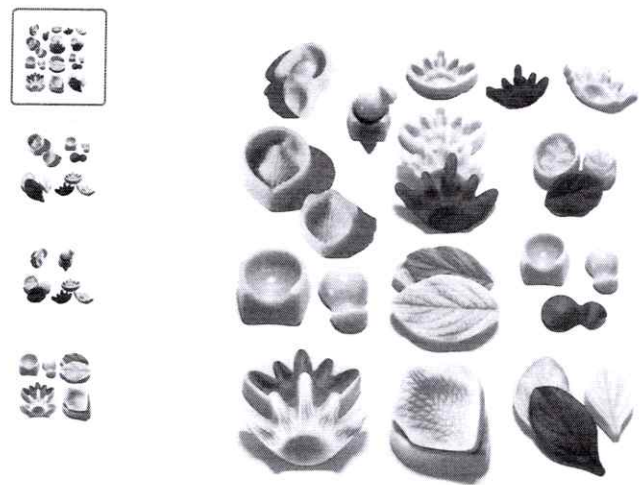

5.0 (1) [Avaliar produto](#)

Vendido e entregue por **Oliver Store**

R\$ 183,50
ou 4x de R\$ 45,88 sem juros

Cartão de crédito **R\$ 183,50**
sem juros **4x R\$ 45,88**

 **ADICIONAR À SACOLA**

 [Calcular frete e prazo](#)

Quem viu este produto, viu estes também

Kit frisadores de eva para flores rosas p m g ...R\$ 183,50 à vista

[Voltar ao topo](#) [Descrição Completa](#) [Avaliação dos Clientes](#) [Formas de Pagamento](#)

 **ADICIONAR À SACOLA**



SHOPPING

MERCADO

SERVIÇOS

Televidas

Nossas lojas

Atendimento

Baixe o app

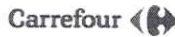

Pesquise por produtos ou marcas



Cartão Carrefour

Todos os Departamentos Ofertas do Dia Smartphones Pneus Notebooks Samsung Eletrodomésticos TVs Fritas Móveis

Ofertas para: São Paulo - SP

Home > Papelaria > Material de Escritório > Kit Frisadores Eva Para Fazer Bonecas E Flores Em Eva 7 Pçs



Kit Frisadores Eva Para Fazer Bonecas E Flores Em Eva 7 Pçs

- Cód: 318944134

Vendido e entregue por [Olist Store](#)

R\$ 137,47

em 1x no cartão ou boleto

2x de R\$ 68,73 sem juros



Condição exclusiva **Cartão Carrefour** O Carrefour garante a sua compra [Saiba mais](#)
Até 12x R\$ 11,45 sem juros

[Peça já o seu](#)

[Condições de pagamento](#)

Valor e prazo de entrega

Buscar

[Não sei meu CEP](#)



Atenção: Co de acrílica ideal para diversos tipos de artesanato, tanto desenhos quanto malha. Além da versatilidade, Mollet destaca-se por ser 100% brasileira, por incluir opções multicoloridas e ser...

Composição: 100% Acrílico
Conteúdo líquido: 400g
Peso: 40g
Indicação: Agulhas Para Tricot 4,5mm a 5,5mm
Dimensões: 15 x 4,5 x 1,5 cm (sem embalagem)
Por: 15 x 10, 10 unidades

Parâmetros do cartão de crédito:

• 1x de R\$ 137,47

Lã Mollet:

400 - AMETISTA
Disponibilizado em estoque
Quantidade: 0

115 - MELI
por R\$ 51,00



Quantidade: 0 em estoque
142 - PIMENTA
por R\$ 51,00



Quantidade: 0 em estoque
145 - CHAMA
por R\$ 51,00



Quantidade: 0 em estoque
318 - GEMA
por R\$ 51,00



Quantidade: 0 em estoque



Quantidade: 0 em estoque
18 - BRANCO
por R\$ 51,00



Quantidade: 0 em estoque
28 - NATURAL
por R\$ 51,00



Quantidade: 0 em estoque
940 - PRETO
por R\$ 51,00



Quantidade: 0 em estoque

325 - AMARELO CANDY
por R\$ 51,00



Quantidade: 0 em estoque
385 - FINK
por R\$ 51,00



Quantidade: 0 em estoque
409 - AMETISTA
por R\$ 51,00



Quantidade: 0 em estoque
447 - MILITAR
por R\$ 51,00



Quantidade: 0 em estoque



Papelaria e Escritório > Arte e Artesanato



Lantecor 53353, Glitter, PVC, Kit 6 Cores Sortidas Potes 3 g, Multicolor, Pacote de 12

Marca: Lantecor



33 avaliações de clientes

Escolha para Amazon para "glitter"

R\$ 11,27



Pagamentos e Segurança



Enviado pela Amazon



Política de devolução

Outros preços estão disponíveis em mais opções de compra, com ofertas que podem não ser elegíveis para o Amazon Prime.

Promoções elegíveis Leve mais, pague menos com o Super 1 promoção disponível

Cor Multicolor
Marca Lantecor

R\$ 11,27

Entrega GRÁTIS: **Terça-feira, 13 de Setembro** no seu primeiro pedido

Ou Entrega mais rápida: **Amanhã, 6 de Setembro.** Se pedir dentro de 7 hrs 9 mins

Selezione o endereço

Em estoque.

Quantidade: 1

Adicionar ao carrinho

Comprar agora

Transação segura

Enviado por Amazon.com.br
Vendido por Amazon.com.br

Comprar este item como presente

Passa o mouse para ampliar a imagem



222 avaliações
Linha Anne 500 para Crochê e Tricô
Contém 1 unidade de 500 metros = 147 gramas
Composição: 100% Algodão Mercerizado Tex 2/5 Fio Nº 4/2
Agulha Recomendada: Crochê: 1,75 mm | Tricô: 3mm a 3,5 mm
Regulagem para máquinas de tricô

Linha Anne 500 é um produto 100% algodão mercerizado, que proporciona acabamento ciliar e toque macio a sua confecção. Possui espessura ideal para confecções variadas para o verão, quando trabalhado positivamente para meia-estação e inverno. Na decoração é indicado principalmente para confecção de tralhas de mesa, toalhinhas decorativas, barrados em toalhas e panos de prato, pois possui um excelente rendimento de R\$ 18,06/Ltd

por R\$ 16,99 /Ltd
economize R\$ 1,07
descontos 6%
em até 1 de R\$ 16,99

cor Linha Anne

4131: Den Checker

Quantidade: 1

Comprar

Escolher opções

Avaliar produto

Enviar feedback

Compartilhar

Compartilhar

Compartilhar

Compartilhar

Compartilhar

Compartilhar

Compartilhar

Compartilhar

Compartilhar

Compartilhar

Compartilhar

Compartilhar

Compartilhar

Compartilhar

Compartilhar

Compartilhar

Compartilhar

Compartilhar

Compartilhar

Compartilhar

Compartilhar

Compartilhar

Compartilhar

Compartilhar

Compartilhar

Compartilhar

Compartilhar

Compartilhar

Compartilhar

Compartilhar

Compartilhar

Compartilhar

Compartilhar

Compartilhar

Compartilhar

Compartilhar

Compartilhar

Compartilhar

Compartilhar

Compartilhar

Compartilhar

Compartilhar

Compartilhar

Compartilhar

Compartilhar

Compartilhar

Compartilhar

Compartilhar

Compartilhar

Compartilhar

Compartilhar

Compartilhar

Compartilhar

Compartilhar

Compartilhar

Compartilhar

Compartilhar

Compartilhar

Compartilhar

Compartilhar

Compartilhar

Compartilhar

Compartilhar

Compartilhar

Compartilhar

Compartilhar

Compartilhar

Compartilhar

CONTROLE INTERNO
 PAG 99



A Lima Cda 1000 tem um ótimo rendimento, alta qualidade e toque super macio, sua expressão éficaz é ideal para trabalhos grossos e finos.

Tramada (L.A.A.P.F) 13x (De 10 cm Para 1 Kg Fabricação Casado por R\$ 18,50, Unidade

Parcelamento no cartão de crédito

1x de R\$19,20

Linhas Circular:

1495 - Lavagem
 Disponibilidade: em estoque



Quantidade: 0 em estoque

1289 - Canário
 por R\$18,50,un.



Quantidade: 0 em estoque

1317 - Solar
 por R\$18,50,un.



Quantidade: 0 em estoque

20 - Natural
 por R\$18,50,un.



Quantidade: 0 em estoque



Quantidade: 0 em estoque

1074 - Creme
 por R\$18,50,un.



Quantidade: 0 em estoque

1198 - Mantega
 por R\$18,50,un.



Quantidade: 0 em estoque

1216 - Lima
 por R\$18,50,un.

Quantidade: 0 em estoque

2137 - Hortência
 por R\$18,50,un.



Quantidade: 0 em estoque

2151 - Cfu
 por R\$18,50,un.



Quantidade: 0 em estoque

2194 - Turquesa
 por R\$18,50,un.



Quantidade: 0 em estoque

2204 - Verde Cauda
 por R\$18,50,un.



00683

Medida Achor Mouline: 2 m para costura (tubo de tecido). Sua costura é muito elástica e resistente. A linha é super brilhante e muito macia, perfeita para o verão. Possui cores, pontos claros, bordado laser e aplicações para o público em geral.
 Composição: 100% algodão.
 Comprimento: 2 metros.
 Agulha para bordado: Agulha Tapestry (2, 24 ou 26).
 Distribuição (L.A.A.P.F) 1x (1) em Para 1 Kg (Fabricação Casado por R\$ 17,70, Unidade

Parcelamento no cartão de crédito

1x de R\$22,70

Medida Achor Mouline:

Cor: 00683
 Disponibilidade: em estoque
 Quantidade: 1



Quantidade: 0 em estoque

Cor: 00403 Prata
 por R\$17,70,un.

Quantidade: 0 em estoque

Cor: 00006
 Disponibilidade: em estoque

Quantidade: 0 em estoque

Cor: 00009
 Disponibilidade: em estoque

Quantidade: 0 em estoque

Cor: 00011
 por R\$17,70,un.



Quantidade: 0 em estoque

Cor: 00013
 por R\$17,70,un.



Quantidade: 0 em estoque

Cor: 00020
 por R\$17,70,un.



Quantidade: 0 em estoque

Cor: 00022
 por R\$17,70,un.



Quantidade: 0 em estoque

Cor: 00023
 por R\$17,70,un.



Kalunga

Artigos de Artes e Ofícios

Atas & Pôsteres > Pálitos que a Sorvete > Pálitos que a Sorvete

Palito Sorvete Natural Madeira Ponta Redonda (escolar) 50x100 - PT 100 UN

Código: 608910 Mais produtos Theoto Ver informações do produto 2 avaliações

R\$ 5,50

Qtde: 1

Assine e programe sua recorrência =

Calcular frete e prazo de entrega

Digite o CEP

Consultar estoque em loja física

Escolha uma loja para verificar a disponibilidade

Descrição

Características do Produto

Feitos com madeira de reflorestamento, os palitos **Theoto** são ótimos para artesanato pré-escolar. Auxilia no desenvolvimento da criatividade das crianças com projetos fáceis de desempenhar.

Especificações

- Palito de sorvete
- Ponta redonda

Embalagem

- 100 unidades

Avaliação do produto

5,0 de 5 estrelas

2 avaliações

5 Estrelas:

4 Estrelas:

3 Estrelas:

2 Estrelas:

1 Estrelas:

Você comprou este produto na Kalunga?
Compartilhe sua opinião com a gente



Pincel nº 308. Caixa com 12 unidades



Fazer login

Pincel 308 - Redondo - Tigre 2/0



Opções de compra

Sobre esses resultados

R\$ 9,10

A data e o custo da entrega são mostrados na finalização da compra

Graffiti Artes

Acessar o site

R\$ 11,55

A data e o custo da entrega são mostrados na finalização da compra

Devolução gratuita em até 7 dias

Papelaria Queiroz

Acessar o site

R\$ 10,00

A data e o custo da entrega são mostrados na finalização da compra

Armarinho Santa Cecilia

Acessar o site

Comparar preços de 5 ou mais lojas

Preços comuns na Web

R\$ 9,10 x Graffiti Artes

Baixo R\$ 8,73 R\$ 10,51 Alto

- À Descrição e ficha técnica do produto.
- À voltagem do produtos.
- À cor do produtos (alguns produtos possuem cores sortidas).



Fazer login

Pistola De Cola Quente Grande 40w Bivolt 110/220



- 40 watts (127-220volts).
- diâmetro 11,2 mm. Produto certificado no inmetro, para segurança de aparelhos eletrodomésticos e similares. (segurança).
- compulsório).

Detalhes do produto



PISTOLA PARA COLA QUENTE BASTÃO 40w - 220V

Marca: VIVIPAFES PARA EMBALAGENS LTDA

R\$

R\$ 18,99

R\$ 18,99 é o preço médio sugerido pelo fabricante. Preço real pode variar.

1

1899

-
-
-

DESCRIÇÃO DO PRODUTO

Pistola para cola quente bastão 40 W - 127 - 220V

A pistola para cola quente é usada para aplicações em Artesanato, Reparação, Brinquedos, Madeira e Outros materiais.

1. Insira a barra de plástico e pressione várias vezes até que a mesma se firme na pistola.
2. Ligue na tomada e aguarde 5 minutos.
3. Limpe a superfície a ser colada.
4. Aplique a cola abertando o gatilho continuamente.

Opções de compra

Sobre esses resultados

R\$ 33,90

A data e o custo da entrega são mostrados na finalização da compra

Mercado Livre

[Acessar o site](#)

R\$ 44,53

A data e o custo da entrega são mostrados na finalização da compra

Americanas.com

[Acessar o site](#)

R\$ 46,10

A data e o custo da entrega são mostrados na finalização da compra

Shoptime

[Acessar o site](#)

Comparar preços de 5 ou mais lojas

Preços comuns na Web

R\$ 33,90 x Mercado Livre

Baixo R\$ 27 R\$ 42 Alto





Viés Largo Rosea - 35mm

Viés Largo Rosea - 35mm

★★★★★ [Seja o primeiro a avaliar este produto](#)

Viés de algodão é um material propício para o artesanato e em outros acabamentos, como roupas, pano de mesa e banho. -

Largura: 35 mm - Composição: 100% algodão

RS13,79

Disponibilidade: Em estoque
Código Único#: PV.01.1908

- 1 +

 **COMPRAR**



MAIS DETALHES

Viés de algodão é um material propício para o artesanato e em outros acabamentos, como roupas, pano de mesa e banho. - Largura: 35 mm -



**FestaPrática.com**



Saco Transparente Cenourinhas 15x29cm 100 unid.

R\$ 20,90

ou por 3x de R\$ 6,97 sem juros

Quer dar uma lembrancinha para as crianças nesta Páscoa, mas não sabe o que? O saco transparente pode ser uma ótima opção para colocar ovinhos de chocolate, amendoins ou outras guloseimas para distribuir para os pequenos. Basta envolver com um laço e está pronto!

Marca: Cromus Embalagens

Material/Composição: Plástico tipo polipropileno ou polietileno. Quando colorido contém pigmentos.

Tamanho Aproximado (LxAxP): 15x29cm

Conteúdo da Embalagem: 100 (cem) unidades





Informe seu CEP

Você também pode gostar: placa mercosul preco - placa de veiculo

[Voltar à lista](#) Festas e Lembrancinhas > Lembrancinhas

[Compartilhar](#) [Vender um igual](#)



Novo | 3 vendidos

Saco Transparente Decorado Marie 25x37 100 Unidades

R\$ 29⁹⁵



12x sem cartão
Ative o Mercado Crédito agora e pague em parcelas fixas
Ative agora

ou em 12x R\$ 3,06 com cartões de crédito
[Ver os meios de pagamento](#)

Envio para todo o país
Saiba os prazos de entrega e as formas de envio.
[Calcular o prazo de entrega](#)

Estoque disponível

Quantidade: 1 unidade (6 disponíveis)

[Comprar agora](#)



Informe seu CEP

[Voltar à lista](#) Casa, Móveis e Decoração > Têxteis de Casa e Decoração > Têxteis de Cozinha > Panos de Cozinha

[Compartilhar](#) [Vender um igual](#)



Novo | 121 vendidos

Tecido Alvejado Pé De Galinha Pano De Prato,10 Metros

★★★★★ (9)

MAIS VENDIDO
8º em Panos de Cozinha Santa Margarida

R\$ 138

em 6x R\$ 23 sem juros

[Ver os meios de pagamento](#)

Frete grátis **FULL**
Saiba os prazos de entrega e as formas de envio.
[Calcular o prazo de entrega](#)

Estoque disponível

Quantidade: 1 unidade (2 disponíveis)

[Comprar agora](#)

[Adicionar ao carrinho](#)

Devolução grátis. Você tem 30 dias a partir da data de recebimento.

Anúncios do vendedor



Compre aqui o produto que precisa. Descubra que sua empresa precisa de...



Ver mais produtos ACRILEX

Cód. 26140

Tinta para Tecido 37ml Verde Musgo 513 Acrilex - Caixa com 12 Unidades-26140

R\$ 52,32

em até 3x R\$ 17,44 sem juros no cartão

1

Comprar



A COPA DO MUNDO COMEÇA PELO ÁLBUM. AQUI JÁ COMEÇOU.

FIFA, FIFA World Cup, World Football Cup, and the Emblem, Mascot, Products and Trophies of the FIFA World Cup are trademarks and registered trademarks of FIFA.

PUBLICIDADE

americanas

busque aqui seu produto



ola, faça seu login ou cadastre-se



informe seu CEP

pra sua empresa

baixe o app

receba hoje

cartão de crédito ame

marcas próprias

produtos internacionais

venda na americanas

oferta do dia

todos os departamentos

mercado

celulares

eletrodomésticos

informática

tv e home theater

eletroportáteis

móveis

beleza e perfumaria

oba, cupom!

página inicial > papelaria > arte desenho e pintura > tintas e telas > tinta guache e nanquim

favoritar

compartilhar



Tinta para Tecido Fosca 37ml Acrilex Verde Musgo 513 com 12 Unidades

faça a 1ª avaliação faça a 1ª pergunta

Características: - Cor: Verde Musgo - Conteúdo: 37ml - Não tóxica - Cores miscíveis entre si - Fixação a frio - Referência: 513 - Caixa com 12 unidades Tinta de acabamento fosco, para fundos e pinturas em geral sobre tecidos.

política de troca e devolução

R\$ 60,57

até 3x de R\$ 20,19

mais formas de pagamento

calcular frete e prazo

Digite seu CEP

ok

quantidade:

- 1 unidade +

comprar

Este produto é vendido por **SupraAgora** e entregue por **Americanas**, que garante a sua compra, do pedido à entrega. [saiba mais](#)

you also might like this



A COPA DO MUNDO COMEÇA PELO ÁLBUM. AQUI JÁ COMEÇOU.

CONTROLE INTERNO
PAG. 103

americanas

busque aqui seu produto



olá, faça seu login ou cadastre-se



Ribeirão do Pinhal - PR pra sua empresa baixe o app receba hoje cartão de crédito ame marcas próprias produtos internacionais venda na americanas oferta do dia

todos os departamentos mercado celulares eletrodomésticos informática tv e home theater eletroportáteis móveis beleza e perfumaria oba, cupom!

página inicial > papelaria > material para desenho profissional > tinta, guache e nanquim

favoritar compartilhar



Tinta Para Tecido Fosca, 37 MI 12 Unidades Acrilex - Areia

faça a 1ª avaliação faça a 1ª pergunta

Tinta Para Tecido Fosca, 37 MI 12 Unidades Acrilex - Areia
Especificações: Tinta para Tecido Fosca 37 ml Acrilex. Marca: Acrilex Conjunto com 12 unidades. Cor: areia.

política de troca e devolução

R\$ 140,00 -7%

R\$ 103,16

à vista no cartão de crédito

R\$ 110,93 em até 5x de R\$ 22,18

mais formas de pagamento

Ribeirão do Pinhal - PR

receba até 21 de setembro R\$ 49,23

receba até 29 de setembro grátis

comprar

Este produto é vendido e entregue por Qlist. A Americanas garante a sua compra, do pedido à entrega. [saiba mais](#)

os itens mais vendidos

Google

Tinta PVA 100 ml



Fazer login

Tinta Pva Fosca 100ml 573 Ocre Ouro Acrilex

(46)

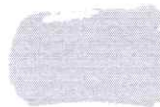

Ver todas as fotos

Opções de compra

Sobre esses resultados

R\$ 10,25

A data e o custo da entrega são mostrados na finalização da compra

Maluli Armarinhos

Acessar o site

R\$ 9,99

A data e o custo da entrega são mostrados na finalização da compra

Bazar Horizonte

4,9/5 (2,6K avaliações da loja)

Acessar o site

R\$ 10,70

12 x R\$ 0,89 - sem juros

A data e o custo da entrega são mostrados na finalização da compra

Casa da Arte

Acessar o site

Comparar preços de 10 ou mais lojas

Preços comuns na Web

R\$ 10,25 x Maluli Armarinhos

Baixo R\$ 8,57 R\$ 11,00 Alto

- Não é necessário fazer preparação prévia, podendo-se aplicar o produto diretamente sobre a peça. 2.
- Evite acelerar a secagem, porém se necessário, faça-o a distância de mais ou menos 30 cms. e em temperatura média. 4.
- Para um melhor resultado, evite camadas espessas.



Início (https://www.ateliarte.coisas.com.br/) Tintas (https://www.ateliarte.coisas.com.br/tinta) Tinta PVA (https://www.ateliarte.coisas.com.br/tinta-pva)

Tinta PVA Fosca para Artesanato Acrilex 100 ml

CÓDIGO: 03210 MARCA: ACRILEX (HTTPS://WWW.ATELIAARTECOISAS.COM.BR/MARCA/ACRILEX.HTML)



(https://api.whatsapp.com/send?text=Tinta%20PVA%20Fosca%20para%20Artesanato%20Acrilex%20100%20ml%20http%3A%2F%2Fwww.ateliarte.coisas.com.br/tinta-pva-fosca-para-artesanato-acrilex-100-ml)

Lista de Desejos (https://www.ateliarte.coisas.com.br/conta/favorito/43761632/adicionar)

Acrilex Cores	Preço	Qtd
Amarelo Bebe-808	R\$ 11.70	0
Amarelo Cadmio-536	R\$ 11.70	0
Amarelo Ocre-564	R\$ 11.70	0
Amarelo Ouro-505	Avisar-me	
Amarelo Pele-538	Avisar-me	
Arcia-817	Avisar-me	
Azul Celeste-503	R\$ 11.70	0
Azul Country-825	Avisar-me	
Azul Hortênsia-579	R\$ 11.70	0
Azul Mar-535	R\$ 11.70	0
Azul Petróleo-596	Avisar-me	
Azul Piscina-823	R\$ 11.70	0
Azul Turquesa-501	Avisar-me	
Bordeaux-595	R\$ 11.70	0
Branco-519	Avisar-me	
Camurça Queimado-818	Avisar-me	
Camurça-525	R\$ 11.70	Envie-nos um Mensagem

(https://api.whatsapp.com/phone=551196)

amazon.com.br Olá, faça seu login Contas e Listas Devoluções e Pedidos Material para Escritório e Papelaria

Todos Venda na Amazon Mais Vendidos Ofertas do Dia Atendimento ao Cliente **Assista O Senhor dos Anéis**

- PAPELARIA E ESCRITÓRIO
- Mais Vendidos
- Ofertas
- Material de Escritório
- Eletrônicos para Escritório
- Material Escolar
- Cadernos, Blocos e Diários

Clientes que visualizaram este item também visualizaram



Acrilex Dimensional 3D Color Brilliant Pinte com Efeito de Relevo, Preto, 35ml
★★★★★ 17
R\$6¹⁹



Tinta Relevo Brilhante Dimensional x 6 Unidades, Acrilex 12112-520, Multicolor, 35 ml
★★★★★ 10
R\$36⁴⁵



Tinta Relevo Acripuff, Acrilex, Preto, 35 ml
★★★★★ 10
R\$11⁸³

Papelaria e Escritório > Arte e Artesanato > Pintura > Tintas



Tinta Relevo Dimensional Metálica 35 ml Acrilex Avulso Preto 520

Marca: Acrilex
★★★★★ 4 avaliações de clientes

R\$7²⁴



Pagamentos e Segurança



Política de devolução

R\$7²⁴

Entrega R\$ 18,67: **16 - 19 de Setembro**. Ver detalhes

Selecione o endereço

Em estoque.

Quantidade: 1

Adicionar ao carrinho

Comprar agora

CONTROLE INTERNO
PAC 105
PÚBLICA



A COPA DO MUNDO COMEÇA PELO ÁLBUM. AQUI JÁ COMEÇOU.

T.P.A. S.P.A. - Rua Lúcio de Fátima, s/n, Centro, Curitiba, Paraná, Brasil - CEP: 81220-000 - Telefone: (41) 3333-3333 - Site: www.americanas.com.br

americanas

busque aqui seu produto



olá, faça seu login ou cadastre-se



Ribeirão do Pinhal - PR

pra sua empresa

baixe o app

receba hoje

cartão de crédito ame

marcas próprias

produtos internacionais

venda na americanas

oferta do dia

todos os departamentos

mercado

celulares

eletrodomésticos

informática

tv e home theater

eletroportáteis

móveis

beleza e perfumaria

oba, cupom!

página inicial > cama, mesa e banho > banho > toalhas e jogos de banho > toalhas avulsas

favorecer compartilhar



Toalha Banho Felpudo Jacquard Confort (com Barra Velour) Liso 70cm x 1,40m - Cinza

faça a 1ª avaliação faça a 1ª pergunta

"Toalha de banho Dhler confort 500" Para todos os gostos Uma das melhores empresas de toalhas do Brasil, a Dhler tem a toalha como um dos seus destaques todos os anos. Por isso, trouxemos as melhores toalhas de banho e rosto para a ...

mais informações

política de troca e devolução

R\$ 41,90

R\$ 38,54

à vista no cartão de crédito

R\$ 41,90 em até 2x de R\$ 20,95

mais formas de pagamento

Ribeirão do Pinhal - PR

receba até 26 de setembro R\$ 9,99

frete mais barato na compra de mais unidades

retire na loja a partir de 26 de setembro R\$ 9,99

quantidade:

1 unidade

comprar

Este produto é vendido por Loja Bruno SP e

Unidades

Quantidade: 1

Comprar

Nome: ...

Valor total: R\$ 38,54

Opção de frete: ...

Opção de entrega: ...

Opção de pagamento: ...

Opção de cor: ...

Opção de tamanho: ...

Opção de quantidade: ...

Opção de cor da barra: ...

Opção de cor do jacquard: ...

Opção de cor do felpudo: ...

Opção de cor do bordar: ...

Opção de cor do fio: ...

Opção de cor do algodão: ...

Opção de cor do felpudo: ...

Opção de cor do bordar: ...

Opção de cor do fio: ...

Opção de cor do algodão: ...

Opção de cor do felpudo: ...

Opção de cor do bordar: ...

Opção de cor do fio: ...

Opção de cor do algodão: ...

Opção de cor do felpudo: ...

Opção de cor do bordar: ...

Opção de cor do fio: ...

Opção de cor do algodão: ...

Opção de cor do felpudo: ...

Opção de cor do bordar: ...

Opção de cor do fio: ...

Opção de cor do algodão: ...

Opção de cor do felpudo: ...

Opção de cor do bordar: ...

Opção de cor do fio: ...

Opção de cor do algodão: ...

Opção de cor do felpudo: ...

Opção de cor do bordar: ...

Opção de cor do fio: ...



A COPA DO MUNDO COMEÇA PELO ÁLBUM. AQUI JÁ COMEÇOU.

© FIFA, FIFA's Licensed Product Logo and the Emblem, Mascots and Trademark of the FIFA World Cup™, the name of the cup logo and trademarks of FIFA



americanas

busque aqui seu produto



olá, faça seu login ou cadastre-se



informe seu CEP pra sua empresa baixe o app receba hoje cartão de crédito ame marcas próprias produtos internacionais venda na americanas oferta do dia

todos os departamentos mercado celulares eletrodomésticos informática tv e home theater eletroportáteis móveis beleza e perfumaria oba, cupom!

página inicial > cama, mesa e banho > mesa > toalha de mesa

favoritar compartilhar



Toalha Plástica Transparente Protetor de Mesa pvc Impermeavel - Medida 1 Metro por 1,40 Metro - Leia a descrição para Outras Medidas.

faça a 1ª avaliação faça a 1ª pergunta

Toalhas plásticas podem ser utilizada nas mais variadas aplicações, trazendo beleza e praticidade para diversas situações. Podem ser utilizadas para cobrir mesas e móveis, oferecendo proteção e beleza. é também um produto excelente ...

mais informações

política de troca e devolução

R\$ 8,99

R\$ 8,27

à vista no cartão de crédito

mais formas de pagamento

calcular frete e prazo

Digite seu CEP

OK

comprar

Este produto é vendido por M. A. P. ÚTIL e entregue por Americanas, que garante a sua compra, do pedido à entrega. [saiba mais](#)

Bem-vindo, identifique-se para fazer pedidos (https://www.tsgtextil.com/conta/login) **T S G TEXTIL (https://www.tsgtextil.com/)**

O que você está procurando?

GANHE UM CUPOM

OLÁ, BEM VINDOS. ENTRE OU CADASTRE-SE (/CONTALOGIN)



DEPARTAMENTOS

PÁGINAS

CAMA, MESA E BANHO

AVIAMENTOS

AVIAMENTOS

parcele sem juros

descontos à vista

envio rápido

entrega garantida

site seguro e certificado



VIÉS DESTAQUE 35MM - 50M - ROXO

Início (https://www.tsgtextil.com/) / Aviamentos (https://www.tsgtextil.com/aviamentos) /

Código: VIÉFS3509

R\$ 16,90

Mais formas de pagamento

1 Comprar agora (https://www.tsgtextil.com/carrinho/produto/79937285/)

(https://api.whatsapp.com/send?phone=55 27999046721 &text=Olá, tudo bem? Gostaria de tirar algumas dúvidas sobre este produto: | Nome: Viés Destaque 35mm - 50m - Roxo | Link: https://www.tsgtextil.com/vies-destaque-35mm-50m-roxo)

calcule o frete

CEP

calcular



O Viés Destaque pode ser usado para diversos tipos de acabamentos, sendo ideal para técnicas artesanais ou de costura. Ele apresenta cores super firmes e pode ser usado em peças de vestuário, painos de prato, jogos americanos, ou itens de cama, mesa e banho.

Características do Produto:

Viés Destaque 35mm Estreito Ref.9000 Lisó



PREFEITURA MUNICIPAL DE RIBEIRÃO DO PINHAL
- ESTADO DO PARANÁ -

CONTROLE
INTERNO
107

Ribeirão do Pinhal, 15 de setembro de 2022.

Prezado Senhor,

Cumprimentando-o, venho pelo presente solicitar de vossa senhoria informações referentes a existência de **dotação orçamentária e recursos financeiros** apropriados para que possamos dar andamento aos trâmites do processo que visa o **registro de preços para possível aquisição de materiais de expediente e artesanato conforme solicitação da Secretaria de Assistência Social.**

Informo que os valores a serem utilizados para tal contratação serão de aproximadamente:

Materiais de Expediente	R\$ 23.803,67 (FR 000,940,933,941,949,982,718,934)
Materiais de Artesanato	R\$ 44.415,40 (FR 000,940,933,941,949,982,718,934)
total	R\$ 68.219,07

Segue em anexo solicitação e cotações.

Sem mais para o momento e colocando-me a disposição para quaisquer esclarecimentos, aproveito o ensejo para elevar meus protestos de estima e consideração.

Atenciosamente,

CARLOS ALEXANDRE BRAZ
DIRETOR DPTO. COMPRAS E LICITAÇÃO

Ilustríssimo Senhor
MARCELO CORINTH
M.D. Contador
E
LUIZ ANTONIO DIAS CATARINO
M.D. SECRETARIO DE FAZENDA



PREFEITURA DE RIBEIRÃO DO PINHAL ESTADO DO PARANÁ



MANIFESTAÇÃO ORÇAMENTÁRIA.

REFERÊNCIA – Pedido de Informação de disponibilidade de Dotação Orçamentária.

OBJETO - Aquisição de Materiais de Expediente e Artesanato, conforme solicitação.

Com base no objeto cima, especificado, informo a este Setor de Compras/Licitações, que o Orçamento vigente dispõe de Dotação Orçamentária apropriada e disponível, para a celebração pretendida, conforme segue.

DOTAÇÃO ORÇAMENTÁRIA.

Órgão - 09 - Secretaria Municipal de Assistência Social.

Unidade - 001 - Departamento de Assistência Social.

Projeto/Atividade - 08.244.0009.2032 - Atividades da Assistência Social.

Natureza da Despesa - 3.3.90.30.00.00 - Material de Consumo.

Código reduzido - 06004 - 00000 - 0000/01/07/00/00 - Recursos Ordinários (Livres).

Projeto/Atividade - 08.241.0010.2033 - Programa Melhor Idade.

Natureza da Despesa - 3.3.90.30.00.00 - Material de Consumo.

Código reduzido - 06016 - 00000 - 0000/01/07/00/00 - Recursos Ordinários (Livres).

Projeto/Atividade - 08.243.0010.2038 - Programa de Proteção Social Básica (SCFV/PAIF).

Natureza da Despesa - 3.3.90.30.00.00 - Material de Consumo.

Código reduzido - 06047 - 00934 - 1006/03/02/01/02 - Transferências Voluntárias Públicas Federais.

Projeto/Atividade - 08.243.0009.2039 - Atividades do Bolsa Família e Cad Único.

Natureza da Despesa - 3.3.90.30.00.00 - Material de Consumo.

Código reduzido - 06060 - 00940 - 0940/09/06/06/25 - Bloco de Fin. da Gestão do Programa Bolsa família e Cadastro Único - P.

Projeto/Atividade - 08.243.0010.2040 - Programa PPAS I.

Natureza da Despesa - 3.3.90.30.00.00 - Material de Consumo.

Código reduzido - 06093 - 00718 - 1006/03/99/01/02 - Transferências Voluntárias Públicas Federais.

Projeto/Atividade - 08.243.0010.2041 - Programa Primeira Infância.

Natureza da Despesa - 3.3.90.30.00.00 - Material de Consumo.

Código reduzido - 09070 - 00949 - 1011/09/99/06/18 - Transferências Voluntárias Públicas Federais.

Projeto/Atividade - 08.243.0010.2043 - Programa de Gestão do SUAS.

Natureza da Despesa - 3.3.90.30.00.00 - Material de Consumo.

Código reduzido - 00603 - 00933 - 0933/09/06/06/19 - IGDSUAS - PORTARIA 337/2011.

Projeto/Atividade - 08.243.0010.2048 - Atividades do ADBL - MAC FNAS.

Natureza da Despesa - 3.3.90.30.00.00 - Material de Consumo.

Código reduzido - 00945 - 00941 - 1006/03/04/01/02 - Transferências Voluntárias Públicas Federais.

Projeto/Atividade - 08.241.0010.2083 - Incentivo garantia de Direitos da Pessoa Idosa - C/C 25305-7.

Natureza da Despesa - 3.3.90.30.00.00 - Material de Consumo.

Código reduzido - 01001 - 00982 - 1011/09/99/05/18 - Incentivo Garantia de Direitos da Pessoa Idosa.

Ribeirão do Pinhal, 16 de setembro de 2022.

Marcelo Corinth
Contador

Ao
Departamento de Compras/Licitação
Nesta



RIBEIRÃO DO PINHAL, 16 DE SETEMBRO DE 2022.

PARECER FINANCEIRO

VALOR ESTIMADO R\$ 68.219,07

REFERÊNCIA: Pedido de informação de disponibilidade financeira para a aquisição de materiais de Expediente e artesanato, conforme solicitação.

A Secretaria Municipal de Fazenda e Planejamntos, informa a comissão de licitações que dispõe de recursos financeiros e as fontes de recursos a ser utilizada deverá ser as fontes 000, 934, 940, 718, 949, 933, 941 e 982.

Sem mais para o momento,

Atenciosamente,

LUIZ ANTONIO DIAS CATARINO

SECRETARIA MUNICIPAL DE FAZENDA

Ao

DEPARTAMENTO DE COMPRA E LICITAÇÕES

NESTA



APROVAÇÃO DE MODELO DE EDITAL

EU, DARTAGNAN CALIXTO FRAIZ, PREFEITO MUNICIPAL DE RIBEIRÃO DO PINHAL – ESTADO DO PARANÁ, **APROVO** O MODELO DE EDITAL PROPOSTO PARA A REALIZAÇÃO DO **PREGÃO ELETRÔNICO N.º 096/2022**, O QUAL VISA O REGISTRO DE PREÇOS PARA POSSÍVEL AQUISIÇÃO DE MATERIAIS DE EXPEDIENTE E ARTESANATO CONFORME SOLICITAÇÃO DA SECRETARIA DE ASSISTÊNCIA SOCIAL

RIBEIRÃO DO PINHAL, 30 DE SETEMBRO DE 2022.

DARTAGNAN CALIXTO FRAIZ

- PREFEITO MUNICIPAL -



PREFEITURA MUNICIPAL DE RIBEIRÃO DO PINHAL - ESTADO DO PARANÁ -



AVISO DE LICITAÇÃO PREGÃO ELETRÔNICO Nº. 096/2022. EXCLUSIVO PARA MEI/ME/EPP (LC 147/2014)

Encontra-se aberto na PREFEITURA MUNICIPAL DE RIBEIRÃO DO PINHAL – ESTADO DO PARANÁ, processo licitatório na modalidade Pregão Eletrônico, do tipo menor preço global por lote, cujo objeto é o registro de preços para possível aquisição de materiais de expediente e artesanato conforme solicitação da Secretaria de Assistência Social, de acordo com as condições, quantidades e exigências estabelecidas neste edital e seus anexos.

A realização do Pregão Eletrônico será no dia **19/10/2022** com recebimento das propostas até as 09h00min, abertura das propostas das 09h01min às 09h29min e início da sessão de disputa de preços 09h30min.

O valor total estimado para tal contratação será de **R\$ 63.852,78** (sessenta e três mil oitocentos e cinquenta e dois reais e setenta e oito centavos).

O edital na íntegra estará disponível para consulta no endereço supra, junto ao Setor de Compras e Licitações, de segunda a sexta-feira, no horário das 07h45min às 11h45min e das 13h00min às 17h00min e no endereço eletrônico www.ribeiraodopinhal.pr.gov.br. Informações e consultas através do e-mail pmrpinh@uol.com.br ou compras.pmrpinhal@gmail.com ou através dos Telefones (43) 35518301 / 35518320.

DÚVIDAS SOBRE O SISTEMA BLL COMPRAS: poderão ser esclarecidas através dos canais de atendimento da BLL COMPRAS (Bolsa de Licitações do Brasil) informados no site www.bll.org.br ou pelo telefone (41) 3097-4600 - Central de Atendimento em Curitiba.

Ribeirão do Pinhal, 29 de setembro de 2022.

Fayçal Melhem Chamma Junior
Pregoeiro Municipal.



PREFEITURA MUNICIPAL DE RIBEIRÃO DO PINHAL - ESTADO DO PARANÁ -



EDITAL DE PREGÃO ELETRÔNICO nº 096/2022

EXCLUSIVO PARA MEI/ME/EPP (LC 147/2014)

O Município de Ribeirão do Pinhal, através de seu Pregoeiro Oficial e Equipe de Apoio, expede o presente edital "PREGÃO ELETRÔNICO", do tipo "MENOR PREÇO", em regime de contratação "Menor Preço Por Lote", para o REGISTRO DE PREÇOS, modo de disputa "ABERTO", visando o registro de preços para possível aquisição de materiais de expediente e artesanato conforme solicitação da Secretaria de Assistência Social, de acordo com as condições, quantidades e exigências estabelecidas neste edital e seus anexos.

O referido Edital estará disponível no Departamento de Compras licitações e poderá ser adquirido pelos interessados através do site www.ribeiraodopinhal.pr.gov.br no link Licitações e/ou www.bll.org.br no link BLL Compras.

DATA DA SESSÃO: 19/10/2022
RECEBIMENTO DAS PROPOSTAS: Até as 09h00 min.
ABERTURA DAS PROPOSTAS: das 09h01min às 09h29min.
INÍCIO DA SESSÃO DE DISPUTA DE PREÇOS: 09h30min.
LOCAL: www.bll.org.br "Acesso Identificado no link - licitações"
Para todas as referências de tempo será observado o horário de Brasília (DF).
VALOR ESTIMADO: R\$ 63.852,78 (sessenta e três mil oitocentos e cinquenta e dois reais e setenta e oito centavos).

A Licitação será regida pela LEI FEDERAL Nº 10.520 de 17 de Julho de 2002, que instituiu a modalidade Pregão, o DECRETO FEDERAL nº 10.024/2019, que regulamentou a forma eletrônica, pela LEI COMPLEMENTAR Nº 123, DE 14 DE DEZEMBRO DE 2006, LC 147/2014, subsidiariamente pela LEI Nº 8.666, DE 21 DE JUNHO DE 1993, bem como as condições estabelecidas neste edital.

Sem prejuízo das publicações necessárias, qualquer alteração, modificação ou informação referente ao edital em questão, estarão disponíveis no site supracitado, cabendo aos interessados inteira responsabilidade de acompanhar as informações prestadas pelo Município, não cabendo aos mesmos, alegar desconhecimento sobre quaisquer informações prestadas com referência ao edital em questão.

Compõem este Edital:

01	DISPOSIÇÕES PRELIMINARES
02	DOCUMENTOS INTEGRANTES
03	RECEBIMENTO E ABERTURA DAS PROPOSTAS E DATA DO PREGÃO
04	CONDIÇÕES PARA PARTICIPAÇÃO
05	REGULAMENTO OPERACIONAL DO CERTAME
06	DA ACEITABILIDADE DA PROPOSTA VENCEDORA
07	CRITÉRIOS DE JULGAMENTO
08	HABILITAÇÃO
09	IMPUGNAÇÃO AO EDITAL, RECURSOS E HOMOLOGAÇÃO
10	MULTAS E SANÇÕES ADMINISTRATIVAS
11	FORMALIZAÇÃO DO PROCESSO
12	PRAZOS, LOCAIS E CONDIÇÕES DE ENTREGA DO OBJETO
13	PAGAMENTO
14	DOTAÇÃO ORÇAMENTÁRIA
15	REAJUSTAMENTO
16	DA CONDUTA DE PREVENÇÃO DE FRAUDE E CORRUPÇÃO
17	DISPOSIÇÕES FINAIS



PREFEITURA MUNICIPAL DE RIBEIRÃO DO PINHAL - ESTADO DO PARANÁ -



01. DISPOSIÇÕES PRELIMINARES

1.1 O Pregão Eletrônico será realizado em sessão pública, por meio da INTERNET, mediante condições de segurança - criptografia e autenticação - em todas as suas fases através do Sistema de Pregão Eletrônico (licitações) da Bolsa de Licitações e Leilões do Brasil.

1.2 Os trabalhos serão conduzidos pelo pregoeiro do Município de Ribeirão do Pinhal – Estado do Paraná, mediante a inserção e monitoramento de dados gerados ou transferidos para o aplicativo “BLL compras” constantes da página eletrônica da Bolsa de Licitações e Leilões do Brasil (<https://bllcompras.com/Home/Login>).

1.3 O Pregoeiro Oficial responsável por este Processo Licitatório será o servidor **Fayçal Melhem Chamma Junior**, e-mail para contato: pmpinhal@uol.com.br ou compras.pmpinhal@gmail.com Fone (43) 3551-8301 ou 3551-8320.

1.4 O presente edital se submete integralmente ao disposto na Lei Complementar Federal nº 123/2006, alterada pela Lei Complementar Federal 147/2014, atendendo o direito de prioridade e exclusividade para micros empreendedores individuais; microempresas e empresas de pequeno porte.

02. DOCUMENTOS INTEGRANTES

ANEXO 01	Descrição do Objeto – Termo de referência
ANEXO 02	Minuta da Ata de Registro de Preços
ANEXO 03	Exigências para Habilitação
ANEXO 04	Declaração Unificada: Declaração de Idoneidade, declaração de fato superveniente impeditivo de habilitação, declaração de inexistência de empregado menor no quadro da empresa, enquadramento no regime de tributação de ME/EPP/MEI, declaração de não vínculo com servidor público e Declaração das condições de entrega do objeto e declaração que cumpre minuciosamente os requisitos da habilitação, se comprometendo a entregar produtos / prestar serviços tidos como de primeira qualidade.
ANEXO 05	Modelo de carta proposta para fornecimento do objeto
ANEXO 06	Procuração nomeando representante Legal
ANEXO 07	Custo pela Utilização do Sistema

03. RECEBIMENTO E ABERTURA DAS PROPOSTAS E DATA DO PREGÃO

O fornecedor deverá observar as datas e os horários limites previstos para a inscrição e cadastramento e a abertura da proposta, atentando também para a data e horário para início da disputa.

04. CONDIÇÕES PARA PARTICIPAÇÃO:

04.1. Poderão participar desta Licitação qualquer firma individual ou sociedade, regularmente estabelecida no País, que seja especializada no objeto desta licitação e que satisfaça todas as exigências, especificações e normas contidas neste Edital e seus Anexos.

04.2. Poderão participar deste Pregão Eletrônico as empresas que apresentarem toda a documentação exigida para o respectivo cadastramento junto a Bolsa de Licitações e Leilões do Brasil.

04.3. A participação é exclusiva às MICROEMPRESAS - ME, EMPRESAS DE PEQUENO PORTE - EPP E AO MICROEMPREENDEDOR INDIVIDUAL - MEI, (quando for o caso permitido para MEI), que atenderem a todas as exigências, inclusive quanto à documentação, constantes deste Edital e seu(s) Anexo(s).

04.4. Para participar e usufruir dos benefícios previstos na Lei Complementar nº 123/06, alterada pela Lei Complementar nº 147 de 07 de agosto de 2014, as Microempresas e empresas de Pequeno Porte deverão apresentar no CREDENCIAMENTO a Declaração de Enquadramento em Regime de Microempresa ou Empresa de Pequeno Porte (**Anexo 04**).

04.5. É vedada a participação de empresa em forma de consórcios ou grupos de empresas.

04.6. Não poderá participar da licitação a empresa que estiver sob falência, concordata, concurso de credores, dissolução, liquidação ou que tenha sido declarada inidônea por órgão ou entidade da



PREFEITURA MUNICIPAL DE RIBEIRÃO DO PINHAL - ESTADO DO PARANÁ -



administração pública direta ou indireta, federal, estadual, municipal ou Distrito Federal ou que esteja cumprindo período de suspensão no âmbito da administração municipal.

04.7. Não poderão participar da licitação servidor, dirigente do órgão ou responsável pela licitação que tenha participação direta ou indireta como licitante. Considera-se participação indireta, a existência de qualquer vínculo de natureza técnica, comercial, econômica, financeira ou trabalhista.

04.8 Não poderão participar desta licitação empresas que se enquadrem nas vedações previstas no artigo 9º da Lei nº 8.666 de 1993.

04.9. Não poderão participar da licitação servidor integrante do quadro funcional do Município de Ribeirão do Pinhal, seja como sócio, cotista ou dirigente, ou ainda, cônjuge, companheiro, parente em linha reta ou colateral, consanguíneo ou afim de servidor público do Município, que nele exerça cargo em comissão ou função de confiança.

04.10. Para participação na licitação, os interessados deverão credenciar-se diretamente ou através de uma corretora de mercadorias associada à Bolsa de Licitações e Leilões do Brasil, telefone: (041) 3042-9909 – até no mínimo uma hora antes do horário fixado no Edital para apresentação da proposta e início do pregão.

04.11. O cadastramento do licitante está condicionado obrigatoriamente na inscrição e credenciamento do licitante e deverá ser requerido acompanhado dos seguintes documentos:

a) Instrumento particular de mandato outorgando à operador devidamente credenciado junto à Bolsa, poderes específicos de sua representação no pregão, conforme modelo fornecido pela Bolsa de Licitações do Brasil, conforme modelo do **(ANEXO 06)**.

b) Especificações do produto objeto da licitação em conformidade com edital, constando preço, marca e modelo. “A empresa participante do certame não deve ser identificada”. Decreto 5.450/05 art. 24 parágrafo 5º.

c) Inserção no sistema de proposta única, com todas as especificações do objeto da licitação em conformidade com o Termo de Referência **(ANEXO 01)**.

d) O custo de operacionalização e uso do sistema ficará a cargo do Licitante vencedor do certame, que pagará a Bolsa de Licitações do Brasil, provedora do sistema eletrônico, o equivalente ao percentual estabelecido pela mesma sobre o valor contratual ajustado, a título de taxa pela utilização dos recursos de tecnologia da informação, em conformidade com o regulamento operacional da BLL – Bolsa de Licitações do Brasil. **(Anexo 07)**.

05. REGULAMENTO OPERACIONAL DO CERTAME

5.1 O certame será conduzido pelo Pregoeiro, com o auxílio da equipe de apoio, que terá, em especial, as seguintes atribuições:

- a) acompanhar os trabalhos da equipe de apoio;
- b) responder as questões formuladas pelos fornecedores, relativas ao certame;
- c) abrir as propostas de preços;
- d) analisar a aceitabilidade das propostas e desclassificar propostas indicando os motivos;
- e) conduzir os procedimentos relativos aos lances e à escolha da proposta do lance de menor preço;
- f) verificar a habilitação do proponente classificado em primeiro lugar;
- g) declarar e adjudicar o vencedor;
- h) receber, examinar e decidir sobre a pertinência dos recursos;
- i) elaborar a ata da sessão com o auxílio eletrônico;
- j) encaminhar o processo à autoridade superior para homologar e autorizar a contratação/aquisição;
- k) abrir processo administrativo para apuração de irregularidades visando à aplicação de penalidades previstas na legislação.

CRENCIAMENTO NO SISTEMA LICITAÇÕES DA BOLSA DE LICITAÇÕES E LEILÕES DO BRASIL

5.2 As pessoas jurídicas ou firmas individuais interessadas deverão nomear através do instrumento de mandato previsto no item 4.11 “a”, **com firma reconhecida**, operador devidamente credenciado em qualquer corretora de mercadorias associada à Bolsa de Licitações e Leilões do Brasil, ou pela própria Bolsa de Licitações e Leilões do Brasil, atribuindo poderes para formular lances de preços e praticar os demais atos e operações no sistema de compras do site: www.bll.org.br



PREFEITURA MUNICIPAL DE RIBEIRÃO DO PINHAL - ESTADO DO PARANÁ -



5.3 A participação do licitante no Pregão eletrônico se dará por meio de corretora contratada para representá-lo, ou diretamente pela BLL, que deverá manifestar em campo próprio do sistema, pleno conhecimento, aceitação e atendimento às exigências de habilitação previstas no Edital.

5.4 O acesso do operador ao pregão, para efeito de encaminhamento de proposta de preço e lances sucessivos de preços, em nome do licitante, somente se dará mediante prévia definição de senha privativa.

5.5 A chave de identificação e a senha dos operadores poderão ser utilizadas em qualquer pregão eletrônico, salvo quando canceladas por solicitação do credenciado ou por iniciativa da Bolsa de Licitações e Leilões do Brasil;

5.6 São de exclusiva responsabilidade do usuário o sigilo da senha, bem como seu uso em qualquer transação efetuada diretamente ou por seu representante, não cabendo a Bolsa de Licitações e Leilões do Brasil a responsabilidade por eventuais danos decorrentes de uso indevido da senha, ainda que por terceiros;

5.7 O credenciamento do fornecedor e de seu representante legal junto ao sistema eletrônico implica a responsabilidade legal pelos atos praticados e a presunção de capacidade técnica para realização das transações inerentes ao pregão eletrônico.

5.8. A microempresa ou empresa de pequeno porte, além da apresentação da declaração constante no **Anexo 04** para fins de habilitação, deverá, quando do cadastramento da proposta inicial de preço a ser digitado no sistema, verificar nos dados cadastrais se assinalou o regime ME/EPP no sistema conforme o seu regime de tributação para fazer valer o direito de prioridade do desempate. Art. 44 e 45 da LC 123/2006.

5.9. Especificações do produto objeto da licitação em conformidade com edital, constando preço, marca e modelo. "A empresa participante do certame não deve ser identificada". Decreto 5.450/05 art. 24 parágrafo 5º.

PARTICIPAÇÃO

5.10. A participação no Pregão Eletrônico se dará por meio da digitação da senha pessoal e intransferível do representante credenciado (operador direto, ou da corretora de mercadorias) e subseqüente cadastramento para participar do pregão e encaminhamento da proposta de preços, exclusivamente por meio do sistema eletrônico, observada data e horário limite estabelecidos.

5.11. Caberá ao fornecedor acompanhar as operações no sistema eletrônico durante a sessão pública do pregão, ficando responsável pelo ônus decorrente da perda de negócios diante da inobservância de quaisquer mensagens emitidas pelo sistema ou da desconexão do seu representante.

5.12. Qualquer dúvida em relação ao acesso no sistema operacional poderá ser esclarecida pelos telefones: (41) 3042-9909 / (41) 3149-7300 e/ou e-mail: contato@bll.org.br, suporte@bll.org.br, ou na página de suporte da BLL <http://bll.org.br/contato/>, ou ainda através de uma corretora de mercadorias associada.

DA APRESENTAÇÃO DA PROPOSTA E DOS DOCUMENTOS DE HABILITAÇÃO

5.13. Os licitantes encaminharão, exclusivamente por meio do sistema, concomitantemente com os documentos de habilitação exigidos no edital, proposta com a descrição do objeto ofertado e o preço, até a data e o horário estabelecidos para o fim do recebimento das propostas, quando, então, encerrar-se-á automaticamente a etapa de envio dessa documentação.

5.14. O envio da proposta, acompanhada dos documentos de habilitação exigidos neste Edital, ocorrerá por meio de chave de acesso e senha.

5.15. As Microempresas e Empresas de Pequeno Porte deverão encaminhar a documentação de habilitação, ainda que haja alguma restrição de regularidade fiscal e trabalhista, nos termos do art. 43, § 1º da LC nº 123, de 2006.

5.16 Até a abertura da sessão pública de JULGAMENTO DAS PROPOSTAS, os licitantes poderão retirar ou substituir a proposta e os documentos de habilitação anteriormente inseridos no sistema.

5.17. Não será estabelecida, nessa etapa do certame, ordem de classificação entre as propostas apresentadas, o que somente ocorrerá após a realização dos procedimentos de negociação e julgamento da proposta.

5.18. Os documentos que compõem a proposta e a habilitação do licitante melhor classificado somente serão disponibilizados para avaliação do pregoeiro e para acesso público após o encerramento do envio de lances.



PREFEITURA MUNICIPAL DE RIBEIRÃO DO PINHAL - ESTADO DO PARANÁ -



5.19. No caso de exigência de apresentação de prospectos ilustrativos, manuais; folders ou outro documento original do fabricante, referentes aos produtos que serão ofertados na proposta, os mesmos deverão ser inseridos via upload no sistema BLL, quando da inserção da proposta; sob a pena de desclassificação da proposta;

5.19.1 Nos referidos documentos técnicos deverão constar as especificações técnicas e marcas dos produtos que serão ofertados, de conformidade com o ANEXO 01 Termo de Referência deste Edital;

5.20. Os documentos técnicos informativos apresentados, que não estiverem de acordo com as especificações exigidas, conforme descrito no Termo de Referência e seus complementos poderão ser reprovados, e o lote/item da proposta desclassificado, passando-se ao 2º colocado, sucessivamente.

DO PREENCHIMENTO DA PROPOSTA

5.21. O licitante deverá enviar sua proposta mediante o preenchimento, no sistema eletrônico, dos seguintes campos: **Valor unitário, Marca, Modelo (quando for o caso)**.

5.22. Especificações do produto objeto da licitação em conformidade com edital, constando preço, marca e modelo. "A empresa participante do certame não deve ser identificada". Decreto 5.450/05 art. 24 parágrafo 5º.

5.23. Todas as especificações do objeto contidas na proposta vinculam a Contratada.

5.24. Nos valores propostos estarão inclusos todos os custos operacionais, encargos previdenciários, trabalhistas, tributários, comerciais e quaisquer outros que incidam direta ou indiretamente no fornecimento dos ITENS.

5.25. Os preços ofertados, tanto na proposta inicial, quanto na etapa de lances, serão de exclusiva responsabilidade do licitante, não lhe assistindo o direito de pleitear qualquer alteração, sob alegação de erro, omissão ou qualquer outro pretexto.

5.26. O prazo de validade da proposta não será inferior a 60 (sessenta) dias, a contar da data de sua apresentação.

5.27. Os licitantes devem respeitar os preços máximos estabelecidos nas normas de regência de contratações públicas federais, quando participarem de licitações públicas;

5.28. O descumprimento das regras supramencionadas pela Administração por parte dos contratados pode ensejar a fiscalização do Tribunal de Contas da União e, após o devido processo legal, gerar as seguintes consequências: assinatura de prazo para a adoção das medidas necessárias ao exato cumprimento da lei, nos termos do art. 71, inciso IX, da Constituição; ou condenação dos agentes públicos responsáveis e da empresa contratada ao pagamento dos prejuízos ao erário, caso verificada a ocorrência de superfaturamento por sobrepreço na execução do contrato.

5.29. Indicação de percentual único de desconto, com no máximo 02 (duas) casas decimais para todos os valores, a ser aplicado sobre os preços do objeto licitado, sendo os preços aqueles constantes no **Anexo 01** deste Edital.

ABERTURA DAS PROPOSTAS E FORMULAÇÃO DOS LANCES

5.30. A partir do horário previsto no Edital e no sistema para cadastramento e encaminhamento das propostas iniciais de preços, terão início à sessão pública do pregão eletrônico, com a divulgação das propostas de preços recebidas, passando o Pregoeiro a avaliar a aceitabilidade das mesmas.

5.31. Aberta a etapa competitiva, os representantes dos fornecedores deverão estar conectados ao sistema para participar da sessão de lances. A cada lance ofertado o participante será imediatamente informado de seu recebimento e respectivo horário de registro e valor.

5.32. Fica a critério do pregoeiro a autorização da correção de lances com valores digitados errados ou situação semelhante, mesmo que antes do início da disputa de lances.

5.33. Será adotado para o envio de lances no pregão eletrônico o modo de disputa "aberto e fechado", em que os licitantes apresentarão lances públicos e sucessivos, com lance final e fechado;

5.34. A etapa de lances da sessão pública terá duração inicial de quinze minutos. Após esse prazo, o sistema encaminhará aviso de fechamento iminente dos lances, após o que transcorrerá o período de tempo de até dez minutos, aleatoriamente determinado, findo o qual será automaticamente encerrada a recepção de lances;

5.35. Encerrado o prazo previsto no item anterior, o sistema abrirá oportunidade para que o autor da oferta de valor mais baixo e os das ofertas com preços até dez por cento superior àquela possam ofertar um lance final e fechado em até cinco minutos, o qual será sigiloso até o encerramento deste prazo.



PREFEITURA MUNICIPAL DE RIBEIRÃO DO PINHAL

- ESTADO DO PARANÁ -

CONTROLE
INTERNO
D117
PAB

- 5.35.1 Não havendo pelo menos três ofertas nas condições definidas neste item, poderão os autores dos melhores lances, na ordem de classificação, até o máximo de três, oferecer um lance final e fechado em até cinco minutos, o qual será sigiloso até o encerramento deste prazo.
- 5.35.2. Após o término dos prazos estabelecidos nos itens anteriores, o sistema ordenará os lances segundo a ordem crescente de valores.
- 5.35.3. Não havendo lance final e fechado classificado na forma estabelecida nos itens anteriores, haverá o reinício da etapa fechada, para que os demais licitantes, até o máximo de três, na ordem de classificação, possam ofertar um lance final e fechado em até cinco minutos, o qual será sigiloso até o encerramento deste prazo.
- 5.36. Poderá o pregoeiro, auxiliado pela equipe de apoio, justificadamente, admitir o reinício da etapa fechada, caso nenhum licitante classificado na etapa de lance fechado atender às exigências de habilitação;
- 5.37. Não serão aceitos dois ou mais lances de mesmo valor, prevalecendo aquele que for recebido e registrado em primeiro lugar;
- 5.38. Durante o transcurso da sessão pública, os licitantes serão informados, em tempo real, do valor do menor lance registrado, vedada a identificação do licitante;
- 5.39. No caso de desconexão com o Pregoeiro, no decorrer da etapa competitiva do Pregão, o sistema eletrônico poderá permanecer acessível aos licitantes para a recepção dos lances.
- 5.39.1 Quando a desconexão do sistema eletrônico para o pregoeiro persistir por tempo superior a dez minutos, a sessão pública será suspensa e reiniciada somente após decorridas vinte e quatro horas da comunicação do fato pelo Pregoeiro aos participantes, no sítio eletrônico utilizado para divulgação.
- 5.40. O Critério de julgamento adotado será o **MENOR PREÇO PELO VALOR UNITÁRIO DO LOTE**, conforme definido neste Edital e seus anexos;
- 5.41. Caso o licitante não apresente lances, concorrerá com o valor de sua proposta;
- 5.42 A ordem de apresentação pelos licitantes é utilizada como um dos critérios de classificação, de maneira que só poderá haver empate entre propostas iguais (não seguidas de lances), ou entre lances finais da fase fechada do modo de disputa aberto e fechado;
- 5.42.1 Ocorrendo empate, a proposta vencedora será sorteada pelo sistema eletrônico dentre as propostas empatadas.
- 5.43. Encerrada a etapa de envio de lances da sessão pública, o pregoeiro deverá encaminhar, pelo sistema eletrônico, contraproposta ao licitante que tenha apresentado o melhor preço, para que seja obtida melhor proposta, vedada a negociação em condições diferentes das previstas neste Edital;
- 5.44. A negociação será realizada por meio do sistema, podendo ser acompanhada pelos demais licitantes;
- 5.45. Encerrada a etapa de negociação, o pregoeiro examinará a proposta classificada em primeiro lugar quanto à adequação ao objeto e à compatibilidade do preço em relação ao máximo estipulado para contratação neste Edital e em seus anexos, observado o disposto no parágrafo único do art. 7º e no § 9º do art. 26 do Decreto nº 10.024/2019;
- 5.46. O pregoeiro solicitará ao licitante melhor classificado que, no prazo máximo de 24 (vinte e quatro) horas, contadas do encerramento da fase de lances, envie a proposta readequada, contendo as especificações detalhadas do objeto, referente ao último lance ofertado após a negociação realizada, em campo próprio na plataforma BLL, acompanhada, se for o caso, dos documentos complementares, quando necessários à confirmação daqueles exigidos neste Edital e já apresentados;
- 5.47. A habilitação dos licitantes será verificada por meio dos documentos apresentados, conforme exigidos no Anexo 01 deste Edital, enviados via upload no sistema BLL;
- 5.48. A Empresa que deixar de cumprir os requisitos de habilitação, na forma subitem 4.37 acima, além de ter a sua proposta desclassificada, ficará sujeita às sanções e penalidades previstas neste edital, nos termos da Lei Federal nº 10.520/02 e Lei Federal nº 8.666/93, no que couber, podendo ficar impedida de licitar e ser incluída no cadastro de impedidos de licitar do Tribunal de Contas do Estado do Paraná.
- 5.49. A documentação inserida via upload no sistema BLL, será verificada e analisada logo após o encerramento da fase de disputa do Pregão e classificação dos fornecedores;
- 5.50. No caso de inconsistências nos documentos fiscais apresentados via upload, pelos fornecedores MPE, será concedido o prazo de até 05 (cinco) dias úteis, nos termos da LC 123/06 e 147/14, contados do encerramento da sessão de disputa e mediante comunicação pelo pregoeiro, para a sua regularização.

??

non incantui



PREFEITURA MUNICIPAL DE RIBEIRÃO DO PINHAL - ESTADO DO PARANÁ -



5.51. A sessão pública poderá ficar suspensa, ou seja, permanecer em fase de "classificação/habilitação" até a verificação da documentação dentro das condições dispostas neste Edital, ou permanecer na fase de "em adjudicação", logo após a conferência dos documentos enviados.

5.52. Se a proposta ou o lance de menor valor não for aceitável ou se o fornecedor desatender às exigências habilitatórias, o Pregoeiro examinará a proposta ou o lance subsequente, verificando a sua compatibilidade e a habilitação do participante, na ordem de classificação, e assim sucessivamente, até a apuração de uma proposta ou lance que atenda o Edital. Também nessa etapa o Pregoeiro poderá negociar com o participante para que seja obtido preço melhor;

5.53. Caso não sejam apresentados lances, será verificada a conformidade entre a proposta de menor preço e valor estimado para a contratação;

5.54. Constatando o atendimento das exigências fixadas no Edital, o objeto será adjudicado ao autor da proposta ou lance de menor preço.

PROPOSTA NO SISTEMA ELETRÔNICO

5.55. O encaminhamento de proposta para o sistema eletrônico pressupõe o pleno conhecimento e atendimento às exigências de habilitação previstas no Edital. O Licitante será responsável por todas as transações que forem efetuadas em seu nome no sistema eletrônico, assumindo como firmes e verdadeiras suas propostas e lances;

5.56. O sistema ordenará automaticamente as propostas classificadas, sendo que somente estas participarão da fase de lances.

5.57. O sistema disponibilizará campo próprio para troca de mensagens entre o Pregoeiro e os licitantes.

5.57. Iniciada a etapa competitiva, os licitantes deverão encaminhar lances exclusivamente por meio do sistema eletrônico, sendo imediatamente informados do seu recebimento e do valor consignado no registro.

5.59. O lance deverá ser ofertado pelo menor preço unitário.

5.60. Os licitantes poderão oferecer lances sucessivos, observando o horário fixado para abertura da sessão e as regras estabelecidas no Edital.

5.61. O licitante somente poderá oferecer lance de valor inferior ao último por ele ofertado e registrado pelo sistema.

5.62. É vedada a identificação dos autores das propostas e lances de preços durante a etapa competitiva.

06 - DA ACEITABILIDADE DA PROPOSTA VENCEDORA

6.1. Encerrada a etapa de negociação, o Pregoeiro examinará a proposta classificada em primeiro lugar quanto à adequação ao objeto e à compatibilidade do preço em relação ao máximo estipulado para contratação neste Edital e em seus anexos, observado o disposto no parágrafo único do art. 7º e no § 9º do art. 26 do Decreto n.º 10.024/2019.

6.2. No preço proposto serão consideradas todas as obrigações previdenciárias, fiscais (ICMS e outros), comerciais, trabalhistas, tributárias, materiais, embalagens, fretes, seguros, tarifas, descarga, transporte, responsabilidade civil e demais despesas incidentes ou que venham a incidir sobre o produto, objeto desta licitação.

6.3. Será desclassificada a proposta ou o lance vencedor, apresentar preço final superior ao preço máximo fixado (Acórdão nº 1455/2018 -TCU - Plenário), ou que apresentar preço manifestamente inexequível.

6.4. Considera-se inexequível a proposta que apresente preços globais ou unitários simbólicos, irrisórios ou de valor zero, incompatíveis com os preços dos insumos e salários de mercado, acrescidos dos respectivos encargos, ainda que o ato convocatório da licitação não tenha estabelecido limites mínimos, exceto quando se referirem a materiais e instalações de propriedade do próprio licitante, para os quais ele renuncie a parcela ou à totalidade da remuneração.

6.5. Qualquer interessado poderá requerer que se realizem diligências para aferir a exequibilidade e a legalidade das propostas, devendo apresentar as provas ou os indícios que fundamentam a suspeita.

6.6. Na hipótese de necessidade de suspensão da sessão pública para a realização de diligências, com vistas ao saneamento das propostas, a sessão pública somente poderá ser reiniciada mediante aviso prévio no sistema com, no mínimo, vinte e quatro horas de antecedência, e a ocorrência será registrada em ata.



PREFEITURA MUNICIPAL DE RIBEIRÃO DO PINHAL - ESTADO DO PARANÁ -



- 6.7. O Pregoeiro poderá convocar o licitante para enviar documento digital complementar, via e-mail, no prazo de até 24 (vinte e quatro) horas, sob pena de não aceitação da proposta.
- 6.8. O prazo estabelecido poderá ser prorrogado pelo Pregoeiro por solicitação escrita e justificada do licitante, formulada antes de findo o prazo, e formalmente aceito pelo mesmo.
- 6.9. Dentre os documentos passíveis de solicitação pelo Pregoeiro, destacam-se os que contenham as características do material ofertado, tais como marca, modelo, tipo, fabricante e procedência, além de outras informações pertinentes, a exemplo de catálogos, folhetos ou propostas, encaminhados por meio eletrônico, ou, se for o caso, por outro meio e prazo indicados pelo Pregoeiro, sem prejuízo do seu ulterior envio pelo sistema eletrônico, sob pena de não aceitação da proposta.

07 - CRITÉRIOS DE JULGAMENTO

- 7.1 Para julgamento será adotado o critério de **MENOR PREÇO PELO VALOR UNITÁRIO DO LOTE**, observado o prazo para fornecimento, as especificações técnicas, parâmetros mínimos de qualidade e demais condições definidas neste Edital.
- 7.2 O Pregoeiro anunciará o licitante detentor da proposta ou lance de menor valor, imediatamente após o encerramento da etapa de lances da sessão pública ou, quando for o caso, após negociação e decisão pelo Pregoeiro acerca da aceitação do lance de menor valor;
- 7.3 Se a proposta ou o lance de menor valor não for aceitável, o Pregoeiro examinará a proposta ou o lance subsequente, na ordem de classificação, verificando a sua aceitabilidade e procedendo a sua habilitação. Se for necessário, repetirá esse procedimento, sucessivamente, até a apuração de uma proposta ou lance que atenda ao Edital;
- 7.4 Caso a proposta ou o lance de menor valor, após a fase de lances, permanecer acima do máximo permitido pelo edital a mesma será desclassificada;
- 7.5 Da sessão, o sistema gerará ata circunstanciada, e outros relatórios, nos quais estarão registrados todos os atos do procedimento e as ocorrências relevantes.

08. HABILITAÇÃO

- 8.1 Conforme ANEXO 03.

09. IMPUGNAÇÃO AO EDITAL, RECURSOS E HOMOLOGAÇÃO

- 09.1. **Até 03 (três) dias** úteis antes da data designada para a abertura da sessão pública, qualquer pessoa poderá impugnar este Edital.
- 09.2. A impugnação poderá ser realizada através do e-mail pmrpinh@uol.com.br e compras.pmrpinhal@gmail.com ou por petição dirigida ou protocolada no endereço Rua Paraná – 983 – Centro – CEP 86.490-000, Ribeirão do Pinhal - Paraná, Departamento de Compras e Licitações.
- 9.3 Considerando possíveis falhas no sistema de envio por e-mail recomendamos confirmar o recebimento do mesmo, através dos telefones (43) 3551-8301 e 3551-8320.
- 9.4. Caberá ao Pregoeiro, auxiliado pelos responsáveis pela elaboração deste Edital e seus anexos, decidir sobre a impugnação no prazo de até 02 (dois) dias úteis contados da data de recebimento da impugnação.
- 9.5. Acolhida a impugnação, será definida e publicada nova data para a realização do certame.
- 9.6. Os pedidos de esclarecimentos referentes a este processo licitatório deverão ser enviados ao Pregoeiro, até 03 (três) dias úteis anteriores à data designada para abertura da sessão pública, exclusivamente por meio eletrônico via internet, no endereço indicado no Edital.
- 9.7. O Pregoeiro responderá aos pedidos de esclarecimentos no prazo de dois dias úteis, contado da data de recebimento do pedido, e poderá requisitar subsídios formais aos responsáveis pela elaboração do edital e dos anexos.
- 9.8. As impugnações e pedidos de esclarecimentos não suspendem os prazos previstos no certame.
- 9.9. A concessão de efeito suspensivo à impugnação é medida excepcional e deverá ser motivada pelo Pregoeiro, nos autos do processo de licitação.
- 9.10. As respostas aos pedidos de esclarecimentos serão divulgadas pelo sistema e vincularão os participantes e a administração.
- 9.11.. Não serão conhecidas as impugnações e os recursos apresentados fora do prazo legal e/ou subscritos por representante não habilitado legalmente ou não identificado no processo para responder pelo proponente.



PREFEITURA MUNICIPAL DE RIBEIRÃO DO PINHAL - ESTADO DO PARANÁ -

CONTROLE INTERNO
PAG 120

9.12. Ao final da sessão, o proponente que desejar recorrer contra decisões do pregoeiro poderá fazê-lo, através do seu representante, manifestando sua intenção com registro da síntese das suas razões, sendo-lhes facultado juntar memoriais no prazo de 03 (três) dias úteis. Os interessados ficam, desde logo, intimados a apresentar contrarrazões em igual número de dias, que começarão a correr do término do prazo do recorrente.

9.13. A falta de manifestação imediata no momento e tempo estipulado durante a licitação e motivada importará a preclusão do direito de recurso.

9.1.4. Não será concedido prazo para recursos sobre assuntos meramente protelatórios ou quando não justificada a intenção de interpor o recurso pelo proponente.

9.15. Os recursos contra decisões do Pregoeiro terão efeito suspensivo.

9.16. O acolhimento de recurso importará a invalidação apenas dos atos insuscetíveis de aproveitamento.

9.17. Os recursos deverão ser enviados em duas vias. Uma via original deverá ser encaminhada para o município no endereço citado no item 9.2, esta via deverá estar em papel timbrado com o nome da empresa, as razões do recurso e assinatura do representante legal para que possa ser anexada no processo. Junto com este documento original, deverá ser enviada também uma cópia por e-mail pmpinhal@uol.com.br e compras.pmpinhal@gmail.com para que seja possível a publicação on-line das razões do recurso interposto e a decisão cabida a este.

10. MULTAS E SANÇÕES ADMINISTRATIVAS

10.1. A CONTRATADA sujeitar-se-á, em caso de inadimplemento de suas obrigações, definidas neste instrumento ou em outros que o complementem, as seguintes multas, sem prejuízo das sanções legais, Art. 86 a 88 da Lei 8.666/93 e responsabilidades civil e criminal:

a) 0,5% (zero vírgula cinco por cento) por dia de atraso, na entrega do objeto licitado, calculado sobre o valor correspondente a parte inadimplida, até o limite de 9,9% (nove vírgulas nove por cento);

b) Até 10% (dez por cento) sobre o valor do contrato, pelo descumprimento de qualquer cláusula do contrato/Ata Registro de Preços, exceto prazo de entrega.

10.2. Aos proponentes que convocados dentro do prazo de validade da sua proposta não celebrar o contrato/ata registro de preços, deixar de entregar ou apresentar documentação falsa, exigida para a licitação, ensejarem o retardamento da execução do certame, não mantiverem a proposta, falharem ou fraudarem na execução do contrato/ata registro de preços, comportarem-se de modo inidôneo, fizerem declaração falsa ou cometerem fraude fiscal, poderão ser aplicadas, conforme o caso, as seguintes sanções, sem prejuízo da reparação dos danos causados à (citar o órgão) pelo infrator:

a) advertência;

b) multa;

c) suspensão temporária do direito de licitar, de contratar com a Administração pelo prazo de até 02 (dois) anos;

d) declaração de inidoneidade para licitar e contratar com a Administração Pública enquanto perdurarem os motivos determinantes da punição ou até que seja promovida a reabilitação perante a própria autoridade que aplicou a penalidade.

10.3. Nenhuma sanção será aplicada sem o devido processo administrativo, que prevê defesa prévia do interessado e recurso nos prazos definidos em lei, sendo-lhe franqueada vista ao processo.

11. FORMALIZAÇÃO DO PROCESSO

11.1. Homologada a licitação pela autoridade competente, O Município firmará contrato/Ata registro de Preços específico com o PROPONENTE VENCEDOR visando a execução do objeto desta licitação nos termos da minuta **ANEXO 02** que integra este Edital;

11.2. O PROPONENTE VENCEDOR terá o prazo de 05 (cinco) dias úteis, contado a partir da convocação, para assinar o Contrato/ Ata registro de Preços, quando deverá comparecer no Município, sito a Rua Paraná, 983 – Centro - CEP: 86.490-000 – Ribeirão do Pinhal - Paraná, podendo o prazo ser prorrogado uma vez, por igual período, quando solicitado pelo PROPONENTE VENCEDOR durante o seu transcurso e desde que ocorra motivo justificado, aceito pelo Município.

11.3. A recusa injustificada do concorrente vencedor em assinar a Minuta do Contrato/ Ata registro de Preços dentro do prazo estabelecido no presente Instrumento, o sujeitará à aplicação das penalidades previstas nos itens **10.1 e 10.2**, deste Edital, podendo a CONTRATANTE convidar, sucessivamente por ordem de classificação as demais licitantes, após comprovação da sua



PREFEITURA MUNICIPAL DE RIBEIRÃO DO PINHAL - ESTADO DO PARANÁ -

CONTROLE
INTERNO
121

compatibilidade de proposta e habilitação, com esta licitação, para celebração do Contrato/ Ata registro de Preços.

12 - PRAZOS, LOCAIS E CONDIÇÕES DE ENTREGA DO OBJETO

12.1 - A empresa Detentora do Contrato/Ata de Registro de Preços deverá fornecer os produtos a partir da assinatura entre as partes interessadas e recebimento da Autorização, de acordo com o descrito no Termo de Referência constante do Anexo 01 e **Cláusula Segunda da Minuta do Anexo 02**.

13 - PAGAMENTO

13.1. O pagamento será efetuado por depósito em **conta corrente n.º ____ Ag. ____ - Banco ____** até o 15º dia útil do mês subsequente, contados da data da entrega da Nota Fiscal, devendo salientar que junto ao corpo da mesma, será necessário fazer constar, para fins de pagamento, o número da licitação, o número do Lote, Funcionário requisitante, informações relativas ao nome e número do banco, da agência e da conta corrente da CONTRATADA. **A Nota Fiscal deverá ser emitida em nome do FUNDO MUNICIPAL DE ASSISTÊNCIA SOCIAL DE RIBEIRÃO DO PINHAL CNPJ: 17.382.189/0001-27- RUA ANTONIO ROGÉRIO ROSA 1097 – COMPLEMENTO CRAS.**

14 - DOTAÇÃO ORÇAMENTÁRIA

6004-000/6016-000/6047-934/6060-940/6093-718/9070-949/603-933/945-941/1001-982-3390300000.

15 - REAJUSTAMENTO

15.1. Os preços oferecidos serão fixos e irrevogáveis até o término de vigência do Contrato/Ata Registro de Preços.

16 - DA CONDUTA DE PREVENÇÃO DE FRAUDE E CORRUPÇÃO

16.1. As partes declaram conhecer as normas de prevenção à corrupção previstas na legislação brasileira, dentre elas, a Lei de Improbidade Administrativa (Lei nº 8.429/1992), a Lei nº 12.846/2013 e decreto nº 8.420/2015 e seus regulamentos e fazer-se cumpri-las. Para os propósitos desta cláusula, definem-se as seguintes práticas:

- a) "prática corrupta": oferecer, dar, receber ou solicitar, direta ou indiretamente, qualquer vantagem com o objetivo de influenciar a ação de servidor público no processo de licitação ou na execução de contrato;
- b) "prática fraudulenta": a falsificação ou omissão dos fatos, com o objetivo de influenciar o processo de licitação ou de execução de contrato;
- c) "prática colusiva": esquematizar ou estabelecer um acordo entre dois ou mais licitantes, com ou sem o conhecimento de representantes ou prepostos do órgão licitador, visando estabelecer preços em níveis artificiais e não-competitivos;
- d) "prática coercitiva": causar dano ou ameaçar causar dano, direta ou indiretamente, às pessoas ou sua propriedade, visando influenciar sua participação em um processo licitatório ou afetar a execução do contrato;
- e) "prática obstrutiva": (i) destruir, falsificar, alterar ou ocultar provas em inspeções ou fazer declarações falsas aos representantes do organismo financeiro multilateral, com o objetivo de impedir materialmente a apuração de alegações de prática prevista acima; (ii) atos cuja intenção seja impedir materialmente o exercício do direito de o organismo financeiro multilateral promover inspeção.

16.2. Qualquer descumprimento das regras da Lei Anticorrupção e suas regulamentações, por parte do(a) CONTRATADO(a), em qualquer um dos seus aspectos, poderá ensejar:

- a) Instauração do Procedimento de Apuração da Responsabilidade Administrativa – PAR, nos termos do Decreto nº 8.420/2015 e regulamentos, com aplicação das sanções administrativas porventura cabíveis;
- b) Ajuizamento de ação com vistas à responsabilização na esfera judicial, nos termos dos artigos 18 e 19 da Lei nº 12.846/2013.



PREFEITURA MUNICIPAL DE RIBEIRÃO DO PINHAL - ESTADO DO PARANÁ -

CONTROLE
INTERNO
PAG 122

16.3. A CONTRATADA obriga-se a conduzir os seus negócios e práticas comerciais de forma ética e íntegra em conformidade com os preceitos legais vigentes no país." Art. 4º do Termo de Integridade e Ética competente para as providências cabíveis.

17 - DISPOSIÇÕES FINAIS

17.1. A presente licitação não importa necessariamente em contratação, podendo o Município revogá-la, no todo ou em parte, por razões de interesse público, derivadas de fato superveniente comprovado, ou anulá-la por ilegalidade, de ofício ou por provocação mediante ato escrito e fundamentado disponibilizado no sistema para conhecimento dos participantes da licitação. O Município poderá, ainda, prorrogar, a qualquer tempo, os prazos para recebimento das propostas ou para sua abertura.

17.2. O proponente é responsável pela fidelidade e legitimidade das Informações prestadas e dos documentos apresentados em qualquer fase da licitação. A falsidade de qualquer documento apresentado ou a inverdade das informações nele contidas implicará a imediata desclassificação do proponente que o tiver apresentado, ou, caso tenha sido o vencedor, a rescisão do contrato/ata registro de preços ou do pedido de compra, sem prejuízo das demais sanções cabíveis.

17.3. É facultado ao Pregoeiro, ou à autoridade a ele superior, em qualquer fase da licitação, promover diligências com vistas a esclarecer ou a complementar a instrução do processo.

17.4. Os proponentes intimados para prestar quaisquer esclarecimentos adicionais deverão fazê-lo no prazo determinado pelo Pregoeiro, sob pena de desclassificação/inabilitação.

17.5. O desatendimento de exigências formais não essenciais não importará no afastamento do proponente, desde que seja possível a aferição da sua qualificação e a exata compreensão da sua proposta.

17.6. As normas que disciplinam este Pregão serão sempre interpretadas em favor da ampliação da disputa entre os proponentes, desde que não comprometam o interesse da Administração, a finalidade e a segurança da contratação.

17.7. As decisões referentes a este processo licitatório poderão ser comunicadas aos proponentes por qualquer meio de comunicação que comprove o recebimento ou, ainda, mediante publicação no Diário Oficial do Estado ou Município. *(Apenas município)*

17.8. Os casos não previstos neste Edital serão decididos pelo Pregoeiro.

17.9. A participação do proponente nesta licitação implica em aceitação de todos os termos deste Edital.

17.10. Não cabe à Bolsa de Licitações e Leilões do Brasil qualquer responsabilidade pelas obrigações assumidas pelo fornecedor com o licitador, em especial com relação à forma e às condições de entrega dos bens e quanto à quitação financeira da negociação realizada.

17.11. O foro designado para julgamento de quaisquer questões judiciais resultantes deste Edital será o da Comarca de Ribeirão do Pinhal - PR, considerado aquele a que está vinculado o Pregoeiro.

17.12. Não havendo expediente ou ocorrendo qualquer fato superveniente que impeça a realização do certame na data marcada, a sessão será automaticamente transferida para o primeiro dia útil subsequente, no mesmo horário e local anteriormente estabelecido, desde que não haja comunicação do Pregoeiro em contrário.

Ribeirão do Pinhal, 29 de setembro de 2022.

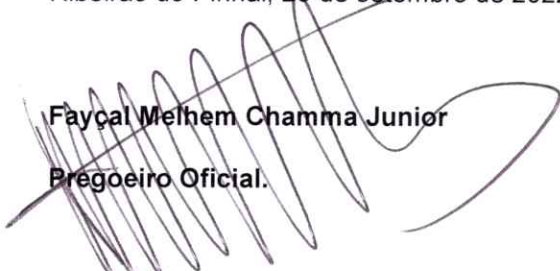
Fayçal Melhem Chamma Junior
Pregoeiro Oficial.



PREFEITURA MUNICIPAL DE RIBEIRÃO DO PINHAL
- ESTADO DO PARANÁ -

CONTROLE
INTERNO
FAG 123

ANEXO 01 – TERMO DE REFERÊNCIA/DESCRIÇÃO DO OBJETO

LOTE 01 – AGULHAS - VALOR MÁXIMO: 638,60

ITEM	QTDE	UNID	DESCRIÇÃO	MARCA	UNIT.	TOTAL
01	20	Unid.	Agulha de crochê n.º 01		4,22	84,40
02	20	Unid.	Agulha de crochê n.º 02		4,22	84,40
03	20	Unid.	Agulha de crochê n.º 06		4,22	84,40
04	20	Unid.	Agulha de crochê n.º 10		4,22	84,40
05	20	Unid.	Agulha de crochê n.º 12		4,22	84,40
06	30	Unid.	Agulha sem ponta para vagonite n.º13		1,23	36,90
07	30	Unid.	Agulha sem ponta para vagonite n.º14		1,21	36,30
08	30	Unid.	Agulha sem ponta para vagonite n.º16		1,18	35,40
09	30	Unid.	Agulha sem ponta para vagonite n.º18		0,96	28,80
10	30	Unid.	Agulha sem ponta para vagonite n.º22		0,90	27,00
11	30	Unid.	Agulha sem ponta para vagonite n.º24		0,90	27,00
12	30	Unid.	Agulha sem ponta para vagonite n.º26		0,84	25,20
			TOTAL			638,60

LOTE 02 – BARBANTES - VALOR MÁXIMO: 6.935,00

ITEM	QTDE	UNID	DESCRIÇÃO	MARCA	UNIT.	TOTAL
01	200	rolo	Barbante colorido 100% algodão n.º06 610m. (20 amarelo, 20 vermelho, 20 azul, 20 laranja, 20 rosa, 20 roxo, 20 marrom, 20 branco, 20 preto e 20 verde)		18,40	3680,00
02	70	rolo	Barbante cru 100% algodão n.º02 610m.		15,50	1085,00
03	70	rolo	Barbante cru 100% algodão n.º04 610m.		15,50	1085,00
04	70	rolo	Barbante cru 100% algodão n.º06 610m.		15,50	1085,00
			TOTAL			6935,00

LOTE 003– PASTAS E COLAS - VALOR MÁXIMO: 5.688,35

ITEM	QTDE	UNID	DESCRIÇÃO	MARCA	UNIT.	TOTAL
01	10	Unid.	Cola branca bastão 20g – para uso em papeis, fotografias e tecidos, lavável, atóxica, composição de produtos a base de polímeros e glicerina ou éter de polylocosideos, validade 1 ano		6,07	60,70
02	100	Unid.	Cola branca 40g – líquida lavável, secagem rápida, não tóxica, com crq do químico resp. validade mínima de 1 ano		2,95	295,00
03	05	Unid.	Cola Branca de 1kg, indicada para colar madeira de alta, média e baixa densidade, cola a base de PVA.		2,95	14,75
04	180	Unid.	Cola com glitter 35g – líquida lavável, não tóxica, aplicável em papeis. Val. mínima de 1 ano, cores: vermelho, azul, verde, prata, dourado, branco (30 de cada cor)		5,93	1067,40
05	50	Unid.	Bastão de cola quente fino – medindo 30 cm de comprimento e 0,7cm de diâmetro (1kg cada pacote).		52,00	2600,00
06	30	Unid.	Pasta catálogo com 50 envelopes. Envelopes fino 0.06mm, com visor e bolso, capa em PVC laminado,		18,65	559,50



PREFEITURA MUNICIPAL DE RIBEIRÃO DO PINHAL

- ESTADO DO PARANÁ -

CONTROLE
INTERNO
PAG 124

			formato ofício 243 x 330 mm.			
07	50	Unid.	Pasta plástica tamanho ofício, transparente, com elástico, fume.		4,85	242,50
08	02	Cx	Pasta suspensa - em papelão, com textura marmorizada com ponteira plásticas nas extremidades, com 1 furo na capa, visor em material plástico transparente, etiqueta de identificação, grampo trilho material plástico na contra capa, medida 36x24cm cx c/ 50 unidades		133,00	266,00
09	10	Unid.	PISTOLA GRANDE DE COLA QUENTE FINA - Bi voltagem de 110/220 volts e 40 watts		23,35	233,50
10	10	Unid.	PISTOLA GRANDE DE COLA QUENTE GROSSA - Bi voltagem de 110/220 volts e 40 watts		34,90	349,00
			Total			5688,35

LOTE 004- PASTAS E COLAS - VALOR MÁXIMO: 812,80

ITEM	QTDE	UNID	DESCRIÇÃO	MARCA	UNIT.	TOTAL
01	02	Cx	Borracha branca com 50 unidades cada		39,45	78,90
02	10	Unid.	Caneta corretiva - para erros de escrita manuais e dialográficos. Medindo aprox. 14 cm, corpo de formato roliço e com 8 ml		4,86	48,60
03	50	Unid.	Caneta marca texto - fluorescente, com ponta chanfrada com possibilidade de traço de 4,00mm com tampa da mesma cor da tinta, em embalagens plástica medindo aprox. 13 cm. Nas cores amarela, verde, laranja, rosa e azul, 10 de cada cor.		3,02	151,00
04	05	Unid	Canetão para marcar tecido		6,16	30,80
05	02	Cx	Lápis preto n°.2 - em madeira (sextavado) de fácil apontamento, desgaste adequado, roliço, apontado, haste de grafite, coloração apropriada. Cx com 144 unid		52,00	104,00
06	10	Unid.	Prancheta em poliestireno, tamanho ofício com prendedor metálico. Dimensões: 235x340x3. Sendo 10 azuis e 10 pretas		16,55	165,50
07	10	Unid.	TESOURA - Aço inoxidável, 14 gu. 8 pol. Comprimento 21 cm.		23,40	234,00
			Total			812,80

LOTE 005- MATERIAIS EXPEDIENTE. VALOR MÁXIMO: 837,88

ITEM	QTDE	UNID	DESCRIÇÃO	MARCA	UNIT.	TOTAL
01	50	Cx	Caixa arquivo morto - permanente de população revestida papel Kraft, 190gr/m ² , desmontável, com aprox. 36,5 x 25 x 13 cm c/ campo p/ano, mês, setor, validade, conteúdo, furo duas laterais e tampa		4,71	235,50
02	50	Unid.	Envelope branco (11,4x16,20cm)		0,22	11,00
03	50	Unid.	Envelope branco (176x250 mm 90gr.)		0,50	25,00
04	300	Unid.	Envelope saco ouro (240x340 mm)		0,50	150,00
05	02	Pcts	Etiqueta branca - composição de papel com adesivo acrílico aquoso, medindo 33,9 x 101,6mm. Pacote c/ 25 folhas, contendo 10 etiquetas cada folha		29,77	59,54
06	10	Unid.	Grampeador de mesa de metal grande para uso de 200 grampos 26/6, base medindo no mínimo de 20cm, com capacidade para grampear até 20 folhas de papel 75g/m ² de uma só vez, com garantia contra defeito de fabricação de no mínimo 1 ano.		30,28	302,80
07	04	Cx	GRAMPO - Para grampeador 26/6. Liso, tipo cobreado, fabricado arame aço, tratamento antiferrugem. Cx. c/ 5000.		13,51	54,04
			Total			837,88



PREFEITURA MUNICIPAL DE RIBEIRÃO DO PINHAL

- ESTADO DO PARANÁ -

CONTROLE INTERNO
125

LOTE 006- MATERIAIS ARTESANATO - VALOR MÁXIMO: 2.750,80

ITEM	QTDE	UNID	DESCRIÇÃO	MARCA	UNIT.	TOTAL
01	30	Unid.	Fita adesiva celofane – transparente 12mm x 65cm de alta adesividade – composição básica: papel crepado tratado e adesivo a base de resina de borracha		3,96	118,80
02	50	Unid.	Fita adesiva de celofane – transparente 48mm x 45m de alta adesividade – composição básica: papel crepado tratado e adesivo a base de resina de borracha		5,61	280,50
03	10	Rolo	Fita adesiva dupla face – para fixação em cartazes, emenda em papeis, trabalhos escolares e fechamento de envelope. Rolo de 19mm x 30m. composição básica: linear de proteção siliconado, suporte de polipropileno e adesivo a base de elastômero e resina		16,32	163,20
04	50	Unid.	Fita de cetim – nº 0, peça fechada nas cores preto, branco, amarela, vermelha, rosa azul, verde.		12,29	614,50
05	50	Unid.	Fita de cetim – nº 2, peça fechada nas cores preto, branco, amarela, vermelha, rosa azul, verde		12,29	614,50
06	50	Unid.	Fita de cetim – nº 3, peça fechada nas cores preto, branco, amarela, vermelha, rosa azul, verde.		12,29	614,50
07	60	Unid.	Glitter – de partículas de PVC metalizadas 015. Embalagem contendo 3gr, nas cores: dourado, prateado, vermelho e verde.		2,48	148,80
08	02	pcts	Saco decorado transparente 11x20 cm (c/100)		25,00	50,00
09	02	pcts	Saco decorado transparente 15x22 cm (c/100)		27,00	54,00
10	02	pcts	Saco decorado transparente 30x30 cm (c/100)		46,00	92,00
			Total			2750,80

LOTE 007- PAPEIS E E.V.A. - VALOR MÁXIMO: 13.634,10

ITEM	QTDE	UNID	DESCRIÇÃO	MARCA	UNIT.	TOTAL
01	220	Unid.	FOLHAS DE EVA – 450 X 600 mm. Com glitter nas cores: vermelho, azul (royal), verde claro, amarelo, laranja, roxo, rosa, preto, branco, lilás e verde bandeira. 20 cada cor		7,59	1669,80
02	260	Unid.	FOLHAS DE EVA – 450 X 600 mm. Com desenho de bolinhas e flores nas cores: vermelho, azul (royal), verde claro, amarelo, laranja, roxo, rosa, preto, branco, pink, lilás, cor de pele, marrom. 20 cada cor		7,84	2038,40
03	260	Unid.	FOLHAS DE EVA – 450 X 600 mm. Textura atalhado nas cores: vermelho, azul (royal), verde claro, amarelo, laranja, roxo, rosa, preto, branco, pink, lilás, cor de pele, marrom. 20 cada cor		10,14	2636,40
04	260	Unid.	FOLHAS DE EVA – 450 X 600 mm. Textura grafiado nas cores: vermelho, azul (royal), verde claro, amarelo, laranja, roxo, rosa, preto, branco, pink, lilás, cor de pele, marrom. 20 cada cor		6,18	1606,80
05	700	Unid.	FOLHAS DE EVA – 450 X 600 mm. Textura lisa sendo 20 unidades de cada cor: preto, vermelho, branco, cor de pele, azul (Royal), amarelo, laranja, roxo, rosa, pink, lilás, verde folha, verde escuro e marrom.		5,81	4067,00
06	100	Unid.	Papel camurça nas cores vermelha, verde, preto, amarelo e azul.		3,04	304,00
07	100	Unid.	Papel cartão nas cores vermelha verde, preto, amarelo e azul.		2,62	262,00
08	220	Unid.	Papel cartão dupla face (color set) – folha 48x66 cm nas cores: vermelho, laranja, verde claro, rosa, azul claro, verde escuro, azul (Royal), preto, branco, roxo e amarelo. 20 unidades cada cor		1,71	376,20
09	100	Unid.	Papel manteiga		0,46	46,00



PREFEITURA MUNICIPAL DE RIBEIRÃO DO PINHAL - ESTADO DO PARANÁ -



10	04	Rolo	Papel de presente, bobina com 60cm x 200 metros. Estampas coloridas (1 rolo de cada cor).		153,00	612,00
11	50	Unid.	Papel de seda cores sortidas		0,31	15,50
			TOTAL			13634,10

LOTE 008- MATERIAIS ARTESANATO - VALOR MÁXIMO: R\$ 15.287,20

ITEM	QTDE	UNID	DESCRIÇÃO	MARCA	UNIT.	TOTAL
01	02	Kit	Frisador de flor EVA com no mínimo 10 unidades e acessórios		203,00	406,00
02	360	Unid.	Lã 40gr. 100% acrílico nas cores preta, amarela, vermelha, verde escuro, preto, marrom, rosa, roxa, pink, mesclada. (30 de cada)		6,32	2275,20
03	400	Unid.	Linha bordado ponto cruz 08 m., cores: vermelho, verde escuro, verde claro, azul, preto, amarelo, branco, rosa, pink e mesclado. 40 de cada		3,08	1232,00
04	300	Unid.	Linha para crochê de 1000m, 100% algodão mercerizado, que proporciona acabamento cintilante e toque macio à sua confecção. Fio NE 4/2 (151 tex), para agulha de crochê: 1.25mm, nas cores vermelho, verde, azul, amarelo, branco, rosa, roxo, laranja, marrom e mesclado. Sendo 30 unidades de cada cor.		17,08	5124,00
05	300	Unid.	Linha para crochê de 500M, 100% algodão mercerizado, que proporciona acabamento cintilante e toque macio à sua confecção. Fio NE 4/2 (295 tex), para agulha de crochê: 1.75mm e agulhas para tricô: 3.0mm e 3.5mm, nas cores vermelho, verde, azul, amarelo, branco, rosa, roxo, laranja, marrom e mesclado. Sendo 30 unidades de cada cor.		16,61	4983,00
06	20	Cx	Palito de sorvete com borda arredondada - Em madeira caixa com 100 unidades.		6,35	127,00
07	10	Rolo	Pano de prato bainha liso tamanho 70cmx10m 100% algodão, tecido pé de galinha.		114,00	1140,00
			TOTAL			15287,20

LOTE 009- MATERIAIS ARTESANATO - VALOR MÁXIMO: R\$ 5.533,00

ITEM	QTDE	UNID	DESCRIÇÃO	MARCA	UNIT.	TOTAL
01	02	Cx	Pincel nº 308. Caixa com 12 unidades		121,00	242,00
02	52	Cx	Tinta para tecido 37 ml com 12 unidades - nas cores: azul celeste, azul turquesa, siena natural, marrom, magenta, vinho, púrpura, caramelo, violeta, laranja, sépia. (02 de cada cor).		72,00	3744,00
03	110	Unid.	Tinta PVA 100 ml sendo 10 cada cor: vermelho vivo, vermelho fogo, rosa escuro, branco, preto, marrom escuro, verde musgo, verde oliva, verde pistache, verde folha, verde maça.		12,10	1331,00
04	30	Unid.	Tinta relevo dimensional - para aplicação em tecidos, madeira, couro, isopor, gesso e cortiça. Composta de resina acrílica, água, aditivos e pigmentos nas cores: dourado, prata, verde, vermelho, azul e amarelo (05 de cada cor)		7,20	216,00
			TOTAL			5533,00

LOTE 010- MATERIAIS ARTESANATO - VALOR MÁXIMO: R\$ 11.735,05

ITEM	QTDE	UNID	DESCRIÇÃO	MARCA	UNIT.	TOTAL
01	100	Mts	Plástico para toalha de mesa transparente impermeável 0.30, largura padrão 1.40M.		13,55	1355,00
02	1000	Metros	TNT - Tecido nas cores: marrom, preto, Pink, vermelho, azul, branco, laranja, amarelo, lilás e verde. Sendo 100m de cada cor.		2,15	2150,00
03	180	Unid.	Toalha de banho 70x1,40 felpudo para bordar Torino II liso linha bordado 100% algodão (vermelho, branco, azul, amarela, verde e rosa)		28,95	5211,00



PREFEITURA MUNICIPAL DE RIBEIRÃO DO PINHAL
- ESTADO DO PARANÁ -

CONTROLE INTERNO
P.G. 127

04	180	Unid.	Toalha de rosto 50x80 felpudo para bordar Torino II liso linha bordado 100% algodão (vermelho, branco, azul, amarela, verde e rosa)	14,90	2682,00
05	21	peça	Viés 35 mm largo de 50 metros sendo 3 peças cada cor: amarelo, branco, azul, verde, vermelho, rosa e preto.	16,05	337,05
			TOTAL		11735,05

OBS: DÚVIDAS COM RELAÇÃO AOS DESCRITIVOS ENTRAR EM CONTATO COM A SECRETÁRIA DE ASSIST.SOCIAL "MARLUCE M. P COUTINHO" PELO FONE (43)3551-2515.

Validade da proposta:

DADOS BANCÁRIOS:

DADOS DO RESPONSÁVEL PELA ASSINATURA DA ATA:

EMAIL E FONE:



PREFEITURA MUNICIPAL DE RIBEIRÃO DO PINHAL - ESTADO DO PARANÁ -



ANEXO 02 – MINUTA DE ATA N.ºXX/2022.

Aos _____ dias do mês de ____ de 2022 (__/__/__), o Município de Ribeirão do Pinhal – Estado do Paraná, Inscrito sob CNPJ n.º 76.968.064/0001-42, com sede a Rua Paraná n.º 983 – Centro, neste ato representado pelo Prefeito Municipal, o Senhor **DARTAGNAN CALIXTO FRAIZ**, brasileiro, casado, portador do RG n.º 773.261-9 SSP/PR e inscrito sob CPF/MF n.º 171.895.279-15, brasileiro, casado, neste ato simplesmente denominado **CONTRATANTE**, e a Empresa _____ inscrita no CNPJ sob n.º _____ com sede na Rua _____ n.º _____ - CEP: _____ na cidade de _____, **Fone Comercial (_____) e-mail _____**, neste ato representada pelo(a) senhor(a) _____, brasileiro (a), casado(a), _____, portador(a) de Cédula de Identidade n.º _____ e inscrito (a) sob CPF/MF n.º _____, residente e domiciliado (a) na Rua _____ na cidade de _____, neste ato simplesmente denominado **CONTRATADO**, nos termos da Lei Federal n.º 10.520/02, do Decreto Federal n.º 3.555/00, do Decreto Federal n.º 3931/01, da Lei Federal Complementar n.º 123/06, aplicando-se, subsidiariamente, no que couber, a Lei Federal n.º 8.666/93, com suas alterações e demais exigências deste Edital; conforme documento de credenciamento ou procuração inserta nos autos, resolvem registrar os preços, conforme decisão exarada no Processo Licitatório Modalidade Pregão Eletrônico n.º 093/2022, consoante as seguintes cláusulas e condições.

CLÁUSULA PRIMEIRA - DO OBJETO

A presente ata tem por objeto o registro de preços para possível aquisição de materiais de expediente e artesanato conforme solicitação da Secretaria de Assistência Social, obrigando-se o **CONTRATADO** a executar em favor da **CONTRATANTE** os serviços dos itens constantes nesse instrumento, conforme consta na proposta anexada ao Processo Licitatório Modalidade Pregão Eletrônico, registrado sob n.º 096/2022, a qual fará parte integrante deste instrumento.

CLÁUSULA SEGUNDA – DA ENTREGA, DO PREÇO DOS BENS E DAS QUANTIDADES

Os valores para a contratação do objeto do Processo são os que constam na proposta enviada pela **CONTRATADA**, os quais seguem transcritos abaixo:

Os produtos deverão ser entregues em até 10 (dez) dias corridos, após a emissão de autorização devidamente assinada pelo Prefeito **no endereço indicado**.

O preço registrado poderá a critério da Administração, justificadamente, ser objeto de reequilíbrio econômico financeiro, para menos ou para mais, nos termos do art. 65, inciso II, letra "d", da Lei Federal n.º 8.666/93.

A comprovação do desequilíbrio econômico-financeiro deverá ser feita acompanhada de documentos, tais como notas fiscais de aquisição e/ou outros insumos, bem como outros documentos legais emitidos por órgãos governamentais, alusivos à época da elaboração da proposta ou no decorrer da vigência da Ata de Registro de Preços e, do momento do pedido de reequilíbrio econômico-financeiro, sendo de responsabilidade exclusiva da contratada o fornecimento desses documentos.

Quando o preço registrado tornar-se superior ao praticado no mercado, o Órgão Gerenciador deverá:

- Convocar o fornecedor do bem ou prestador do serviço visando à negociação para a redução de preços e sua adequação ao mercado;
- Liberar o fornecedor do bem ou prestador do serviço do compromisso assumido, e cancelar o seu registro, quando frustrada a negociação, respeitados os contratos já firmados;
- Convocar os demais fornecedores, visando igual oportunidade de negociação.

Quando não houver êxito nas negociações para a readequação de preços, o Órgão Gerenciador cancelará o preço do bem ou do serviço registrado, publicando ATA COMPLEMENTAR da decisão.

CLÁUSULA TERCEIRA – DA VIGÊNCIA



PREFEITURA MUNICIPAL DE RIBEIRÃO DO PINHAL - ESTADO DO PARANÁ -



A presente ata terá início na data de _____ e vigorará por um período de **12 meses**, podendo ser prorrogado por igual período, ou até final do saldo estipulado, dependendo do interesse da Administração Pública Municipal.

CLÁUSULA QUARTA – DA FORMA DE PAGAMENTO

O pagamento será efetuado por depósito em **conta corrente n.º _____ Ag. _____ - Banco _____** até o 15º dia útil do mês subsequente, contados da data da entrega da Nota Fiscal, devendo salientar que junto ao corpo da mesma, será necessário fazer constar, para fins de pagamento, o número da licitação, o número do Lote, Funcionário requisitante, informações relativas ao nome e número do banco, da agência e da conta corrente da CONTRATADA. **A Nota Fiscal deverá ser emitida em nome do FUNDO MUNICIPAL DE ASSISTÊNCIA SOCIAL DE RIBEIRÃO DO PINHAL CNPJ: 17.382.189/0001-27- RUA ANTONIO ROGÉRIO ROSA 1097 – COMPLEMENTO CRAS.**

CLÁUSULA QUINTA – DA DOTAÇÃO ORÇAMENTÁRIA

6004-000/6016-000/6047-934/6060-940/6093-718/9070-949/603-933/945-941/1001-982-3390300000.

CLÁUSULA SEXTA – DAS OBRIGAÇÕES DO CONTRATANTE

Para garantir o fiel cumprimento da presente ata, o CONTRATANTE se compromete a solicitar previamente à CONTRATADA, através de documento requisitório próprio, o fornecimento dos produtos; bem como efetuar o pagamento na forma prevista na cláusula quarta.

- Fiscalizar e controlar a entrega (conforme cláusula sétima), comunicando a CONTRATADA, qualquer irregularidade constatada no produto entregue;
- Efetuar o (s) pagamento (s) segundo os prazos e condições estabelecidas nesta Ata;
- Efetuar o pagamento em observância à forma tratada na cláusula quarta;
- Conferir e atestar as notas fiscais (faturas) encaminhando-as, para pagamento;
- Notificar ao representante da empresa a ocorrência de eventuais imperfeições relacionadas ao objeto deste contrato.

CLÁUSULA SÉTIMA – DAS OBRIGAÇÕES DA CONTRATADA

Para garantir o fiel cumprimento da presente ata, a **CONTRATADA** se compromete a:

- Executar os fornecimentos dos produtos ora contratados de acordo com a solicitação do CONTRATANTE e proposta apresentada somente na quantidade solicitada e quando necessária até o final do prazo contratual.
- Fornecer os produtos sem qualquer outro custo.
- Zelar e garantir a qualidade dos produtos entregues;
- Responsabilizar-se pelos eventuais danos e prejuízos que a qualquer título vier a causar ao CONTRATANTE, principalmente em decorrência da má qualidade dos produtos entregues;
- Manter em dia as obrigações concernentes à seguridade social e contribuição ao FGTS, durante toda a vigência deste contrato, sendo as mesmas peças fundamentais para o recebimento das Notas Fiscais / Faturas;
- Substituir imediatamente os produtos que se apresentarem fora das especificações técnicas e se houver diferença entre as quantidades constantes na Autorização de Fornecimento e as efetivamente entregues, o signatário desta Ata deverá providenciar a complementação necessária no prazo máximo de 24 (vinte e quatro) horas, contada do recebimento da notificação. Inexistindo urgência na substituição dos itens, o Município poderá, a seu exclusivo critério, solicitar a entrega em prazos maiores;
- Entregar os produtos livres de frete e outras despesas e responsabilizar-se pelo carregamento e transporte até o local de entrega, inclusive quanto ao descarregamento e empilhamento, se for o caso, na sede dos Departamentos e Secretarias solicitantes, de segunda a sexta-feira nos horários de 08h:00min até as 16h;
- Fornecer produtos de qualidade e de acordo com as exigências do Código de Defesa do Consumidor, especialmente no tocante aos vícios de qualidade ou quantidade que os tornem impróprios ou inadequados ao uso a que se destinam ou lhes diminuam o valor, conforme diploma legal;



PREFEITURA MUNICIPAL DE RIBEIRÃO DO PINHAL

- ESTADO DO PARANÁ -



- i) A(s) mercadoria(s) recebida(s) estará(ão) sujeita(s) à verificação, pela unidade requisitante, da compatibilidade com as especificações pactuadas no Edital e em seus Anexos, incluindo qualidade, quantidade e perfeito funcionamento, conforme lei 8.666/93 art. 73 inciso II.
- h) Não transferir a outrem, total ou parcialmente, as responsabilidades a que está obrigada por este Contrato, nem subcontratar, sem prévio assentimento da Contratante.

A recusa no fornecimento dos produtos e equipamentos, sem motivo justificado e aceito pela Administração, constitui-se em falta grave, sujeitando a **CONTRATADA**, à sua inscrição no Registro de Ocorrências Nacionais, impossibilitando o direito de contratar com o Poder Público por até dois anos, bem como as sanções que Lei impõe, não impedindo, em razão das circunstâncias e a critério da administração, a aplicação das seguintes penalidades:

- a) 0,5% (zero vírgula cinco por cento) por dia de atraso, na entrega do objeto licitado, calculado sobre o valor correspondente a parte inadimplida, até o limite de 9,9% (nove vírgulas nove por cento);
- b) Até 10% (dez por cento) sobre o valor do contrato, pelo descumprimento de qualquer cláusula do contrato/Ata Registro de Preços, exceto prazo de entrega que em caso de não pagamento, será encaminhada para a dívida ativa do Município, visando a sua execução;
- c) Emissão e Publicação de Declaração de Inidoneidade em veículo de imprensa regional, estadual e nacional.

CLAUSULA OITAVA: DA FISCALIZAÇÃO

A fiscalização sobre os produtos da presente licitação será exercida pela senhora MARLUCE MARCELINO P.COUTINHO.

A fiscalização terá poderes para:

- a) Recusar produtos que não obedeçam às especificações, com o disposto no edital do Pregão eletrônico;
- b) Comunicar ao superior no prazo máximo de até 02(dois) dias corridos qualquer atraso, falhas e omissões por parte da CONTRATADA;
- c) Conferir no ato da entrega todos os produtos, componentes, quantidades, marcas, condições e outros dados que fizerem necessários;
- d) Controlar o saldo das mercadorias;
- e) Praticar quaisquer atos, nos limites do contrato, que se destinem a preservar todo e qualquer direito do Município.

As determinações referentes às prioridades de entrega dos produtos; controle de qualidade; bem como a solução de casos concernentes a esses assuntos, ficarão a cargo da fiscalização.

A ação da fiscalização não diminui a completa responsabilidade da CONTRATADA pelo fornecimento dos bens, ora licitados.

CLÁUSULA NONA – DA FRAUDE E DA CORRUPÇÃO

01 - A CONTRATADA deve observar e fazer observar, por seus fornecedores e subcontratados, se admitida subcontratação, o mais alto padrão de ética durante todo o processo de licitação, de contratação e de execução do objeto contratual.

Para os propósitos desta cláusula definem-se as seguintes práticas:

- a) "prática corrupta": oferecer, dar, receber ou solicitar, direta ou indiretamente, qualquer vantagem com o objetivo de influenciar a ação de servidor público no processo de licitação ou na execução de contrato;
- b) "prática fraudulenta": a falsificação ou omissão dos fatos, com o objetivo de influenciar o processo de licitação ou de execução de contrato;
- c) "prática colusiva": esquematizar ou estabelecer um acordo entre dois ou mais licitantes, com ou sem o conhecimento de representantes ou prepostos do órgão licitador, visando estabelecer preços em níveis artificiais e não competitivos;
- d) "prática coercitiva": causar dano ou ameaçar causar dano, direta ou indiretamente, às pessoas ou sua propriedade, visando influenciar sua participação em um processo licitatório ou afetar a execução do contrato.
- e) "prática obstrutiva": (i) destruir, falsificar, alterar ou ocultar provas em inspeções ou fazer declarações falsas aos representantes do organismo financeiro multilateral, com o objetivo de impedir materialmente a apuração de alegações de prática prevista acima; (ii) atos cuja intenção seja impedir materialmente o exercício do direito de o organismo financeiro multilateral promover inspeção.



PREFEITURA MUNICIPAL DE RIBEIRÃO DO PINHAL

- ESTADO DO PARANÁ -

CONTROLE
INTERNO
131

02 - Na hipótese de financiamento, parcial ou integral, por organismo financeiro multilateral, mediante adiantamento ou reembolso, este organismo imporá sanção sobre uma empresa ou pessoa física, inclusive declarando-a inelegível, indefinidamente ou por prazo determinado, para a outorga de contratos financiados pelo organismo se, em qualquer momento, constatar o envolvimento da empresa, diretamente ou por meio de um agente, em práticas corruptas, fraudulentas, colusivas, coercitivas ou obstrutivas ao participar da licitação ou da execução um contrato financiado pelo organismo.

03 - Considerando os propósitos das cláusulas acima, o licitante vencedor, como condição para a contratação, deverá concordar e autorizar que, na hipótese de o contrato vir a ser financiado, em parte ou integralmente, por organismo financeiro multilateral, mediante adiantamento ou reembolso, permitirá que o organismo financeiro e/ou pessoas por ele formalmente indicadas possam inspecionar o local de execução do contrato e todos os documentos, contas e registros relacionados à licitação e à execução do contrato.

CLÁUSULA DÉCIMA - DA RENÚNCIA E DA RESCISÃO

A Ata poderá ser rescindida:

- unilateralmente, pela Prefeitura, na forma do artigo 79, inciso I, c/c os artigos 77 e 78, incisos I a XII e XVII e parágrafo único, todos da Lei nº 8.666/93;
- consensualmente, na forma do artigo 79, inciso II, da Lei 8666/93, mediante encaminhamento de correspondência com no mínimo 30 (trinta) dias de antecedência e mediante autorização escrita e fundamentada autoridade competente da administração;
- Em caso de rescisão sem culpa da empresa contratada a ela serão devidos os valores correspondentes aos serviços efetivamente prestados.

CLÁUSULA DÉCIMA PRIMEIRA - VEDAÇÕES

É vedado à empresa contratada:

- transferir ou ceder a terceiros o objeto contratado, ainda que parcialmente, excetuando-se as hipóteses de fusão, cisão e incorporação da contratada, a critério exclusivo da Prefeitura. O presente contrato poderá ser renunciado, por acordo entre as partes, mediante notificação expressa, com antecedência mínima de 30(trinta) dias da data desejada para o encerramento, em conformidade com o art. 79, II da Lei 8666/93.

CLÁUSULA DÉCIMA SEGUNDA - DA PUBLICAÇÃO

Para eficácia do presente instrumento, o **CONTRATANTE** providenciará sua publicação em veículo de grande circulação, em forma de extrato, em conformidade com o disposto no art. 61, Parágrafo Único, da Lei 8666/93.

CLÁUSULA DÉCIMA TERCEIRA - DOS DOCUMENTOS INTEGRANTES

Independentemente de transcrição, farão parte integrante deste instrumento de Ata Registro de Preços o Edital de Licitação - Modalidade Pregão Eletrônico nº 096/2022, e a proposta final e adjudicada da **CONTRATADA**.

CLÁUSULA DÉCIMA QUARTA - DAS DISPOSIÇÕES FINAIS

A **CONTRATADA** obriga-se a cumprir fielmente as cláusulas ora avençadas e manter-se em compatibilidade com as obrigações por ela assumidas, todas as condições de habilitação e qualificação exigidas na licitação, bem como as normas previstas na Lei 8666/93 e legislação complementar, durante a vigência deste instrumento.



PREFEITURA MUNICIPAL DE RIBEIRÃO DO PINHAL - ESTADO DO PARANÁ -

CONTROLE
MUNICIPAL
132

CLÁUSULA DÉCIMA QUINTA – DO FORO

As partes contratantes elegem o foro da Comarca de Ribeirão do Pinhal – Estado do Paraná, como competente para dirimir quaisquer questões oriundas do presente contrato, inclusive os casos omissos, que não puderem ser resolvidos pela via administrativa, renunciando a qualquer outro, por mais privilegiado que seja.

E por estarem de acordo, as partes firmam o presente Contrato em 02 (duas) vias de igual teor e forma para um só efeito legal, ficando pelo menos uma via arquivada na sede da **CONTRATANTE**, na forma do art. 60 da Lei 8.666 de 21/06/1993.

Ribeirão do Pinhal, ___ de _____ de 2022.

PREFEITO MUNICIPAL
CONTRATADA



PREFEITURA MUNICIPAL DE RIBEIRÃO DO PINHAL - ESTADO DO PARANÁ -



ANEXO 03

DOCUMENTOS NECESSÁRIOS PARA HABILITAÇÃO

1. QUANTO À HABILITAÇÃO JURÍDICA:

- a) Comprovante de inscrição no Cadastro Nacional de Pessoa Jurídica (CNPJ), devidamente atualizado, com a descrição da atividade econômica compatível com o objeto da licitação e, em caso de alteração da atividade econômica; juntar também documentos comprovando a alteração;
- b) Cópia do Ato Constitutivo, Estatuto ou Contrato Social e seus aditivos em vigor, devidamente registrados na Junta Comercial ou Cartório do Serviço de Registro Civil e Títulos e Documentos, em se tratando de sociedade por ações, acompanhado da documentação de eleição de seus administradores;
 - 1) No caso da apresentação de alteração contratual consolidada, fica dispensada a apresentação das alterações anteriores à consolidação.
- c) Decreto de Autorização e Ato de Registro ou Autorização para funcionamento expedido pelo órgão competente, tratando-se de empresa ou sociedade estrangeira em funcionamento no país, quando a atividade assim o exigir;
- d) Em se tratando de empresas MPE, a proponente deverá apresentar declaração de enquadramento (Certidão Simplificada), expedida pela Junta Comercial ou pelo Cartório do Serviço de Registro de Títulos e Documentos ou pela Secretaria da Receita Federal do Brasil;
- e) Em se tratando de MEI – Micro Empreendedor Individual; apresentar o Certificado da Condição de Microempreendedor Individual (CCMEI); emitido por meio do site www.portaldoempreendedor.gov.br;
- f) Declaração de Cumprimento dos Requisitos de Habilitação, (ANEXO 04).
- g) Declaração de não Utilização de Mão de Obra Infantil, (ANEXO 04);
- h) Declaração de Inexistência de Parentes, (ANEXO 04).

2. QUANTO À REGULARIDADE FISCAL:

- a) Prova de regularidade para com a Fazenda Estadual, mediante apresentação de Certidão Negativa de Tributos Estaduais, expedida pela Secretaria de Estado da Fazenda, do domicílio ou sede da proponente ou outra equivalente na forma da lei;
- b) Prova de regularidade para com a Fazenda Municipal, mediante a apresentação de Certidão Negativa de Débitos Municipais, expedida pela Secretaria Municipal da Fazenda, do domicílio ou sede da proponente ou outra equivalente na forma da lei;
- c) Prova de regularidade relativa à Seguridade Social; Tributos Federais e ao Fundo de Garantia por Tempo de Serviço (FGTS), demonstrando situação regular no cumprimento dos encargos sociais e demais tributos instituídos por lei, consiste na apresentação de:
 - d) - Certidão de Débitos Relativos a Créditos Tributários Federais e à Dívida Ativa da União;
 - e) - CRF (Certidão de Regularidade Fiscal) do FGTS.
- f) Certidão Negativa de Débitos Trabalhistas (CNDT), conforme Lei Federal nº 12.440/11;
- g) Alvará de Funcionamento emitido pelo Município Sede da Licitante e/ou Certificado de Regularidade de Situação – CRS, quando for o caso, dentro do seu prazo de validade.

3. QUANTO À QUALIFICAÇÃO ECONÔMICA – FINANCEIRA:

- a) Certidão negativa de falência, concordata, recuperação judicial e extrajudicial expedida pelo distribuidor da sede da pessoa jurídica, ou de execução patrimonial, expedida pelo distribuidor do domicílio da pessoa física, emitida **nos últimos 30 (trinta) dias**;
- b) A exigência acima não se aplica no caso de recuperação judicial autorizada e homologada nos termos da legislação em vigor, neste caso deverão ser apresentados os documentos necessários a comprovação desta condição.

4. OUTRAS COMPROVAÇÕES

- a) DECLARAÇÃO UNIFICADA, de acordo com o modelo no ANEXO 04;



PREFEITURA MUNICIPAL DE RIBEIRÃO DO PINHAL - ESTADO DO PARANÁ -



5. DA AUTENTICAÇÃO DOS DOCUMENTOS DE HABILITAÇÃO

Os documentos necessários à habilitação da proponente poderão ser enviados em original ou por qualquer processo de cópia autenticada eletronicamente ou outro meio, de acordo com a legislação vigente. Os documentos deverão estar em plena vigência, ficando, porém, a critério da Comissão solicitar as vias originais de quaisquer dos documentos, caso haja constatação de fatos supervenientes. A aceitação das certidões, quando emitidas através da Internet, fica condicionada à verificação de sua validade e dispensam a autenticação.



PREFEITURA MUNICIPAL DE RIBEIRÃO DO PINHAL - ESTADO DO PARANÁ -



ANEXO 04 – DECLARAÇÃO UNIFICADA

Ao Pregoeiro e Equipe de Apoio
Município de Ribeirão do Pinhal, Estado do Paraná.
Ref.: PREGÃO ELETRÔNICO SRP nº 096/2022

OBJETO: registro de preços para possível aquisição de materiais de expediente e artesanato conforme solicitação da Secretaria de Assistência Social, de acordo com as condições, quantidades e exigências estabelecidas neste edital e seus anexos.

Nós da empresa _____, CNPJ: _____ declaramos para os fins de direito, na qualidade de proponente do procedimento licitatório, sob a modalidade de Pregão Eletrônico N.º 096/2022, instaurado por este município, que:

- 01) Não estamos impedidos de licitar ou contratar com a administração pública, em qualquer de suas esferas.
- 02) Inexiste fato impeditivo, passado, atual ou superveniente, para licitar ou contratar com a administração pública.
- 03) Não empregamos menores de dezoito anos em trabalho noturno, perigoso ou insalubre.
- 04) Se enquadra sob o regime de ME/EPP/MEI, para efeito do disposto na LC 123/2006, alterada pela Lei Complementar nº 147, de 7 de agosto de 2014.
- 05) Não consta em nosso quadro societário servidor público municipal efetivo ou em comissão ou possui parentesco até 3º grau com (cônjuge, companheiro, consanguíneo ou afins) com servidor público municipal efetivo ou em comissão ocupante de cargo (político, direção, chefia e assessoramento).
- 06) O fornecimento dos itens contratados perante nossa empresa de forma alguma deixarão de ser entregues e que após assinatura do contrato/Ata Registro de Preços nos responsabilizaremos pelo fornecimento dentro do prazo estabelecido no instrumento convocatório.
- 07) Que cumpre minuciosamente os requisitos da habilitação, se comprometendo a entregar produtos / prestar serviços tidos como de primeira qualidade.

Por ser expressão da verdade, firmamos a presente.

(LOCAL), ____ de _____ de 2022.

ASSINATURA
(NOME, RG E CPF/MF DO REPRESENTANTE LEGAL DA EMPRESA PROPONENTE)



PREFEITURA MUNICIPAL DE RIBEIRÃO DO PINHAL - ESTADO DO PARANÁ -



ANEXO 05 – CARTA-PROPOSTA (MODELO)

Ao Pregoeiro e Equipe de Apoio
Município de Ribeirão do Pinhal, Estado do Paraná.
Ref.: PREGÃO ELETRÔNICO nº 096/2022

Apresentamos nossa proposta para fornecimento dos Itens _____ abaixo discriminados, conforme Anexo 01, que integra o instrumento convocatório da licitação em epígrafe.

01. IDENTIFICAÇÃO DO CONCORRENTE:

RAZÃO SOCIAL:
CNPJ e INSCRIÇÃO ESTADUAL
REPRESENTANTE E CARGO:
CARTEIRA DE IDENTIDADE E CPF:
ENDEREÇO e TELEFONE:
AGÊNCIA e Nº DA CONTA BANCÁRIA
ENDEREÇO ELETRÔNICO

02. CONDIÇÕES GERAIS

A proponente declara conhecer os termos do instrumento convocatório que rege a presente licitação.

03. PREÇO (READEQUADO AO LANCE VENCEDOR)

Deverá ser cotado, preço unitário e total, de acordo com o Anexo 01 do Edital. (Marca, Ano/Modelo)

A proposta terá validade de 60 (sessenta) dias, a partir da data de abertura do pregão.

PROPOSTA: R\$ XXXXXXXXXXX (Por extenso).

O preço proposto acima contempla todas as despesas necessárias ao pleno fornecimento, tais como (obrigações sociais como impostos, fretes, encargos sociais e demais despesas e taxas etc.), cotados separados e incidentes sobre o fornecimento.

Prazo de entrega das mercadorias: conforme edital.

(Local), ____ de _____ de 2022.

Assinatura

(Nome, RG e CPF/MF do representante legal da empresa Proponente)



PREFEITURA MUNICIPAL DE RIBEIRÃO DO PINHAL - ESTADO DO PARANÁ -



ANEXO 06 – PROCURAÇÃO – NOMEAÇÃO DE REPRESENTANTE LEGAL

TERMO DE ADESÃO AO SISTEMA DE PREGÃO ELETRÔNICO DA BLL - BOLSA DE LICITAÇÕES DO BRASIL

Natureza do Licitante (Pessoa Física ou Jurídica)	
Razão Social:	
Ramo de Atividade:	
Endereço:	
Complemento:	Bairro:
Cidade:	UF:
CEP:	CNPJ:
Telefone Comercial:	Inscrição Estadual:
Representante Legal:	RG:
E-mail:	CPF:
Telefone Celular:	
Whatsapp:	
Resp. Financeiro:	
E-mail Financeiro:	Telefone:
E-mail para informativo de edital	
ME/EPP: () SIM () Não	

1. Por meio do presente Termo, o Licitante acima qualificado manifesta sua adesão ao Regulamento do Sistema de Pregão Eletrônico da BLL - Bolsa de Licitações do Brasil do qual declara ter pleno conhecimento, em conformidade com as disposições que seguem.
2. São responsabilidades do Licitante:
 - a) Tomar conhecimento de, e cumprir todos os dispositivos constantes dos editais de negócios dos quais venha a participar;
 - b) Observar e cumprir a regularidade fiscal, apresentando a documentação exigida nos editais para fins de habilitação nas licitações em que for vencedor;
 - c) Observar a legislação pertinente, bem como o disposto no Estatuto Social e nas demais normas e regulamentos expedidos pela BLL - Bolsa de Licitações do Brasil, dos quais declara ter pleno conhecimento;
 - d) Designar pessoa responsável para operar o Sistema Eletrônico de Licitações, conforme Anexo III.I
 - e) Pagar as taxas pela utilização do Sistema Eletrônico de Licitações.
3. O Licitante reconhece que a utilização do sistema eletrônico de negociação implica o pagamento de taxas de utilização, conforme previsto no Anexo IV do Regulamento do Sistema Eletrônico de Licitações da BLL - Bolsa de Licitações do Brasil.
4. **O Licitante autoriza a BLL – Bolsa de Licitações do Brasil a expedir boleto de cobrança bancária referente às taxas de utilização ora referidas, nos prazos e condições definidos no Anexo IV do Regulamento Sistema Eletrônico de Licitações da BLL - Bolsa de Licitações do Brasil.**
5. O presente Termo é por prazo indeterminado podendo ser rescindido, a qualquer tempo, pelo Licitante, mediante comunicação expressa, sem prejuízo das responsabilidades assumidas durante o prazo de vigência ou decorrentes de negócios realizado e/ou em andamento.



PREFEITURA MUNICIPAL DE RIBEIRÃO DO PINHAL - ESTADO DO PARANÁ -



O Licitante assume a responsabilidade de pagamento dos valores devidos até a data da última utilização do Sistema, e/ou até a conclusão dos negócios em andamento. Responsabilizando-se pelas informações prestadas neste Termo, notadamente as informações de cadastro, alterações contratuais e/ou de usuários do Sistema, devendo, ainda, informar a BLL - Bolsa de Licitações do Brasil qualquer mudança ocorrida.

(Local), ___ de _____ de 2022.

(Assinaturas autorizadas com firma reconhecida em cartório)

OBSERVAÇÃO: OBRIGATÓRIO RECONHECER FIRMA (EM CARTÓRIO) DAS ASSINATURAS E ANEXAR COPIA DO CONTRATO SOCIAL E ULTIMAS ALTERAÇÕES E/OU BREVE RELATO E/OU CONTRATO CONSOLIDADO (AUTENTICADAS).



PREFEITURA MUNICIPAL DE RIBEIRÃO DO PINHAL - ESTADO DO PARANÁ -



ANEXO 06.1

ANEXO AO TERMO DE ADESÃO AO SISTEMA ELETRÔNICO DE LICITAÇÕES DABLL – BOLSA DE LICITAÇÕES DO BRASIL INDICAÇÃO DE USUÁRIO DO SISTEMA

Razão Social do Licitante:	
CNPJ/CPF:	
Operadores	
1	Nome:
	CPF:
	Função:
	Telefone:
	Celular:
	Fax:
	E-mail:
	Whatsapp
2	Nome:
	CPF:
	Função:
	Telefone:
	Celular:
	Fax:
	E-mail:
	Whatsapp
3	Nome:
	CPF:
	Função:
	Telefone:
	Celular:
	Fax:
	E-mail:
	Whatsapp

O Licitante reconhece que:

- i. A Senha e a Chave Eletrônica de identificação do usuário para acesso ao sistema são de uso exclusivo de seu titular, não cabendo à BLL - Bolsa de Licitações do Brasil nenhuma responsabilidade por eventuais danos ou prejuízos decorrentes de seu uso indevido;
- ii. O cancelamento de Senha ou de Chave Eletrônica poderá ser feito pela BLL - Bolsa de Licitações do Brasil, mediante solicitação escrita de seu titular ou do Licitante;
- iii. **A perda de Senha ou de Chave Eletrônica ou a quebra de seu sigilo deverá ser comunicada imediatamente à BLL – Bolsa de Licitações do Brasil para o necessário bloqueio de acesso;**
- iv. O Licitante será responsável por todas as propostas, lances de preços e transações efetuadas no sistema, por seu usuário, por sua conta e ordem, assumindo-os como firmes e verdadeiros; e o não pagamento das taxas ensejará a sua inclusão no cadastro de inadimplentes da BLL – Bolsa de Licitações do Brasil, no Serviço de Proteção de Crédito e no SERASA e ao automático cancelamento de sua Senha ou de Chave Eletrônica.

(Local), ___ de _____ de 2022.

(Assinaturas autorizadas com firma reconhecida em cartório)



PREFEITURA MUNICIPAL DE RIBEIRÃO DO PINHAL - ESTADO DO PARANÁ -



ANEXO 07 - CUSTO PELA UTILIZAÇÃO DO SISTEMA SOMENTE PARA O FORNECEDOR VENCEDOR.

Editais publicados pelo sistema de aquisição:

1,5% (Um e meio por cento) sobre o valor do lote adjudicado, com vencimento em 45 dias após a adjudicação – limitado ao teto máximo de R\$ 600,00 (seiscentos reais) por lote adjudicado, cobrados mediante boleto bancário em favor da BLL - Bolsa de Licitações do Brasil.

Editais publicados pelo sistema de registro de preços:

1,5% (Um e meio por cento) sobre o valor do lote adjudicado, com vencimento parcelado em parcelas mensais (equivalentes ao número de meses do registro) e sucessivas com emissão do boleto em 60(sessenta) dias após a adjudicação – com limitação do custo de R\$ 600,00 (seiscentos reais) por lote adjudicado, cobrados mediante boleto bancário em favor da BLL - Bolsa de Licitações do Brasil.

O não pagamento dos boletos acima mencionados sujeitam o usuário ao pagamento de multa de 2% e juros moratórios de 1% ao mês, assim como inscrição em serviços de proteção ao crédito (SPC/SERASA e OUTRO) e cadastro dos inadimplentes da BLL – Bolsa de Licitações do Brasil e ao automático cancelamento de sua Senha ou de Chave Eletrônica.

Em caso de cancelamento pelo órgão promotor (comprador) do pregão realizado na plataforma, o licitante vencedor receberá a devolução dos valores eventualmente arcados com o uso da plataforma eletrônica no respectivo lote cancelado.

DA UTILIZAÇÃO DE CÉLULAS DE APOIO (CORRETORAS) ASSOCIADAS

A livre contratação de sociedades CÉLULAS DE APOIO (corretoras) para a representação junto ao sistema de PRÉGIOS, não exime o licitante do pagamento dos custos de uso do sistema da BLL – Bolsa de Licitações do Brasil. A corretagem será pactuada entre os o licitante e a corretora de acordo com as regras usuais do mercado.

DAS RESPONSABILIDADES COMO LICITANTE/FORNECEDOR

Como Licitante/Fornecedor, concordamos e anuímos com todos termos contidos neste anexo e nos responsabilizamos por cumpri-lo integralmente em seus expressos termos.

Local e data:

(Assinaturas autorizadas com firma reconhecida em cartório)

OBSERVAÇÃO: OBRIGATÓRIO RECONHECER FIRMA (EM CARTÓRIO) DAS ASSINATURAS E ANEXAR COPIA DO CONTRATO SOCIAL E ULTIMAS ALTERAÇÕES E/OU BREVE RELATO E/OU CONTRATO CONSOLIDADO (AUTENTICADAS).



PREFEITURA MUNICIPAL DE RIBEIRÃO DO PINHAL
- ESTADO DO PARANÁ -

CONTROLE
INTERNO
141
PAG

Ribeirão do Pinhal, 30 de setembro de 2022.

Prezado Senhor,

Cumprimentando-a, venho pelo presente solicitar de vossa senhoria Parecer sobre a **FASE INICAL** do processo licitatório modalidade **PREGÃO ELETRÔNICO 096/2022**, cujo objeto é o registro de preços para possível aquisição de materiais de expediente e artesanato conforme solicitação da Secretaria de Assistência Social.

Atenciosamente,



Fayçal M. Chamma Junior
- PREGOEIRO MUNICIPAL -

Ilustríssimo Senhor
RAFAEL SANTANA FRIZON
OAB/PR N.º 89.542
ADVOGADO
Ribeirão do Pinhal – Paraná



PARECER JURÍDICO RSF N° 586/22

ANÁLISE DE MINUTA DE EDITAL E CONTRATO ADMINISTRATIVO REFERENTE AO PREGÃO N° 096/22

INTERESSADO: SECRETARIA MUNICIPAL DE ASSISTÊNCIA SOCIAL.

EMENTA: EXAME PRÉVIO DA MINUTA DO EDITAL DE LICITAÇÃO E MINUTA CONTRATUAL PARA EFEITOS DE CUMPRIMENTO DO PARÁGRAFO ÚNICO DO ART. 38 DA LEI N° 8.666/93. PREGÃO. TIPO: MENOR PREÇO. OBJETO: REGISTRO DE PREÇOS PARA POSSÍVEL AQUISIÇÃO DE MATERIAIS DE EXPEDIENTE E ARTESANATO.

1. RELATÓRIO.

Trata-se de procedimento licitatório encaminhado a esta procuradoria jurídica para exame e parecer das minutas do edital e do contrato referentes à licitação na modalidade Pregão n° 096/2022, que tem por objeto **REGISTRO DE PREÇOS PARA POSSÍVEL AQUISIÇÃO DE MATERIAIS DE EXPEDIENTE E ARTESANATO.**

É o necessário. Na fundamentação haverá maior digressão acerca do procedimento licitatório em epígrafe.

2. FUNDAMENTAÇÃO.

O pregão é regido pela Lei n° 10.520/2002 e, subsidiariamente, pela Lei n° 8.666/93. Os requisitos a serem observados na fase preparatória da licitação foram estabelecidos no art. 3° da Lei n° 10.520/2002, que assim dispõe:

Art. 3° A fase preparatória do pregão observará o seguinte: I - a autoridade competente justificará a necessidade de contratação e definirá o objeto do certame, as exigências de habilitação, os critérios de aceitação das propostas, as sanções por inadimplemento e as cláusulas do contrato, inclusive com fixação dos prazos para fornecimento; II - a definição do objeto deverá ser precisa, suficiente e clara, vedadas especificações que, por excessivas, irrelevantes ou desnecessárias, limitem a competição; III - dos autos do procedimento constarão a justificativa das definições referidas no inciso I deste artigo e os indispensáveis elementos técnicos sobre os quais estiverem apoiados, bem como o orçamento, elaborado pelo órgão ou entidade promotora da licitação, dos bens ou serviços a serem licitados; e IV - a autoridade competente designará, dentre os servidores do órgão ou entidade promotora da licitação, o pregoeiro e respectiva equipe de apoio, cuja atribuição inclui, dentre outras, o recebimento das propostas e lances, a análise de sua aceitabilidade e sua classificação, bem como a habilitação e a adjudicação do objeto do certame ao licitante vencedor.

RAFAEL SANTANA FRIZON
Departamento Jurídico
OAB/PR 89.342



A seguir, passa-se ao cotejo entre estas exigências legais e a instrução dos autos, no intuito de verificar a regularidade jurídica do caso em exame.

2.1 Da justificativa da contratação.

Sobre a justificativa da necessidade da contratação, extrai-se da legislação de regência, tratar-se de ato atribuído à autoridade competente (ou, por delegação de competência, ao ordenador de despesa ou, ainda, ao agente encarregado da contratação no âmbito da Administração), a quem cabe indicar os elementos técnicos fundamentais que o apoiam.

Da detida análise da documentação ilustra-se que o argumento utilizado foi “esses produtos serão utilizados no CRAS e Secretaria de Assistência Social, no Grupo de Artesanatos, e pelas equipes técnicas”.

Quanto à legislação, a lei nº 10.520/2002 (art. 3º, inciso I) também determina que a autoridade competente estabeleça de modo motivado, as exigências de habilitação/qualificação, os critérios de aceitação das propostas, as sanções por inadimplemento e as cláusulas do futuro contratos. Estes quesitos foram atendidos no **EDITAL DE PREGÃO nº 096/2022**.

2.2 Das exigências de Habilitação.

A Lei nº 10.520/02 determina que a habilitação far-se-á com a verificação de que “o licitante está em situação regular perante a Fazenda Nacional, a Seguridade Social e o Fundo de Garantia do Tempo de Serviço - FGTS, e as Fazendas Estaduais e Municipais, quando for o caso, com a comprovação de que atende às exigências do edital quanto à habilitação jurídica e qualificações técnica e econômico-financeira”. Tais regras constam na Minuta do Edital.

2.3 Dos critérios de Aceitação das Propostas.

Outra exigência da Lei nº 10.520/2002 é que a autoridade competente defina os critérios de aceitação das propostas feitas pelos licitantes (art. 3º, I).

A regra, portanto, é a previsão no instrumento convocatório de que não serão aceitas propostas com valores incompatíveis com os estimados para aquisição ou contratação.

No caso em tela, conforme Minuta do Edital o julgamento será com base **no menor preço**.

2.4 Dos recursos orçamentários e pesquisa de preços.

A Lei nº 8.666/93, aplicável subsidiariamente aos pregões, estabelece que a realização de licitação depende da previsão de recursos orçamentários que assegurem o pagamento das obrigações decorrentes da aquisição de bens, obras ou serviços a serem executadas no exercício financeiro em curso, de acordo com o respectivo cronograma.

No caso em tela verifica-se que os pareceres financeiros assinados pelo Secretario da Fazenda, bem como as pareceres atestando as dotações orçamentárias encontram-se anexos aos autos, evidenciando adequação à legislação.

O valor orçado para a licitação totalizam R\$ 68.219,07 conforme pesquisa de preços apresentadas pela equipe de licitação.

As empresas pesquisadas foram e-commerce Google Preços, Kalunga, Guanabara, Americanas, Tex, Encopel, Palimontes, Amazon, Mercado Livre e Carrefour.

Também foi consultado Pregões dos Municípios Iguatu-Pr, Honório Serpa-Pr, Toledo-Pr, Nova Esperança-Pr, Ibiporã-Pr.

MARCEL SANTANA FRIZON
Departamento Jurídico
OAB/PR 89.542



2.5 Designação da Pregoeira e Equipe de Apoio.

Para a realização da licitação, a autoridade competente deve designar um pregoeiro, dentre os servidores da Prefeitura Municipal de Ribeirão do Pinhal-PR, cujas atribuições incluem o recebimento das propostas e lances, a análise de sua aceitabilidade e sua classificação, bem como a habilitação e a adjudicação do objeto do certame ao licitante vencedor.

A portaria nº 010/2022, publicada no site oficial desta municipalidade em 04/01/2022, constituiu comissão permanente de licitação, com seguintes membros: Presidente: Adriana Cristina de Matos, Servidora Pública Municipal, com o cargo de Auxiliar de Contabilidade, b) Membro: Maria Magali Mossato Corrales, Servidora Pública Municipal, com o cargo de Secretária. c) Membro: Fayçal Melhem Chamma Junior, Servidor Público Municipal, com o cargo de Técnico de Planejamento.

Outrossim, a portaria nº 011/2022 nomeou o Servidor Público Municipal, Sr. Fayçal Melhem Chamma Junior, como Pregoeiro, e a equipe de apoio composta pelos Servidores Públicos Municipais, Sra. Maria Magali Mossato Corrales e Adriana Cristina de Matos.

2.6 Minuta do Contrato.

Todo contrato administrativo elaborado pela Administração pública deve conter, além das cláusulas essenciais, as seguintes informações: a) nome do órgão ou entidade da Administração e de seu representante; b) espaço para inserção dos dados do futuro vencedor do certame que executará o objeto do contrato e de seu representante; c) finalidade ou objeto do contrato; d) número do processo da licitação, e) sujeição dos contratantes às normas da Lei nº 8.666, de 1993, f) Obrigações da contratada; g) Obrigações da contratante; h) Prazo da vigência e execução do contrato; i) Classificação orçamentária; j) Penalidades; k) Fiscalização do contrato; l) rescisão; m) Cláusula declarando o foro competente a comarca de Ribeirão do Pinhal-PR.

Assim, no que se refere à Minuta do Contrato Administrativo, observa-se que ela contém os requisitos mínimos exigidos no artigo 55 da Lei nº 8.666/93.

2.7 Dos Prazos de Publicações.

O legislador fixou um prazo mínimo de publicidade para a divulgação dos editais.

No caso do Pregão, o limite é de oito dias úteis, conforme dispõe o art. 4º, inc. V, da Lei nº 10.520/02, que deverá ser observado quando da divulgação dos editais.

3. CONCLUSÃO.

Diante do exposto, **manifesto-me pela regularidade formal** da MINUTA DE EDITAL E CONTRATO REFERENTE AO PREGÃO N° **096/22**.

S.M.J, é o parecer.

Ribeirão do Pinhal-Pr, 04 de outubro de 2022.

Rafael Santana Frizon

QAB/PR nº 89.542

Dpto. Jurídico

IVAN ALL SANTANA FRIZON
Departamento Jurídico
QAB/PR 89.542

Atas & Editais



NOTIFICAÇÃO EXTRAJUDICIAL

NOTIFICADO: ADEMIR ALVES DE OLIVEIRA - CPF: 004.344.819-47

NOTIFICADO: FABIANA ABREU DE OLIVEIRA - CPF: 927.078.829-88
 BELLAGIO EMPREENDIMENTOS IMOBILIÁRIOS S/S LTDA, pessoa jurídica de direito privado, estabelecida na Rua Rui Barbosa, nº 567, Centro em Santo Antônio da Platina/PR, inscrita no CNPJ/MF sob nº 15.308.516/0001-75, através de seu representante legal que ao final assina, serve-se da presente para NOTIFICÁ-LO, expondo o quanto se segue: Consta que Vossa Senhoria é titular de Contrato Particular de Compromisso de Venda e Compra de Imóvel Urbano em Loteamento firmado com a NOTIFICANTE em 14/09/2017, e; novado em 08/04/2021, na qualidade de compromissário comprador do LOTE 09 da QUADRA 14 do JARDIM BELLAGIO em SANTO ANTONIO DA PLATINA/PR. Todavia Vossa Senhoria encontra-se em atraso com o pagamento das parcelas contratadas, contando com prestações vencidas referentes aos vencimentos 10/01/2022, 10/02/2022, 10/03/2022 e 10/04/2022. Assim sendo, fica Vossa Senhoria Notificada a efetuar o pagamento das parcelas em atraso e as que se vencerem até o efetivo pagamento, e ainda eventuais débitos de IPTU, improrrogavelmente, no prazo de 30 (trinta) dias contados a partir do recebimento desta notificação, devendo, para tanto, fazer contato através do e-mail atraso@gfnet.com.br ou por telefone (43) 3534-0943 e WhatsApp (43) 99886-2443 (43) 99608-6226, para solicitar o boleto bancário para o respectivo pagamento. Fica desde já esclarecido que se Vossa(s) Senhoria(s), eventualmente, estiver em posse de boletos e/ou carnês com parcelas já vencidas, nenhum pagamento parcial deverá ser realizado, pois somente a quitação integral do débito corresponderá ao cumprimento da obrigação contratual e evitará a resolução por inadimplência. Decorrido o prazo acima, Vossa Senhoria restará constituída em mora e em virtude do inadimplimento do contrato serão tomadas as medidas jurídicas e ou judiciais aplicáveis à espécie, acarretando-lhe despesas contratadas, sem prejuízo das sanções legais previstas, facultando a NOTIFICANTE optar por pleitear a resolução do contrato ou a execução do saldo atualizado da dívida, incidindo para ambos os casos custas processuais e honorários advocatícios, tudo de acordo com o disposto pela Lei Federal nº 6.766/79 (Lei do Parcelamento do Solo Urbano), com alterações dadas pela Lei Federal nº 13.786/2018, bem como pela Lei Federal nº 10.406/2002 (Código Civil) e Lei Federal nº 13.105/2015 (Código de Processo Civil). Acaso Vossa Senhoria tenha efetuado o pagamento, favor demonstrar à Notificante para que se proceda com a devida baixa e regularização da pendência, desconsiderando esta. Era o que havia para notificar. Santo Antônio da Platina/PR, 13 de Abril de 2022.

BELLAGIO EMPREENDIMENTOS IMOBILIÁRIOS S/S LTDA

**MUNICÍPIO DE CAMBARÁ - PR
 EXTRATO DO CONTRATO
 CONTRATO 136/2022 ID 4162022**

MUNICÍPIO DE CAMBARÁ - 75.442.756/0001-90
 MAIARA CRISTINA GREGORIO 09192378943 - CNPJ 40.776.752/0001-63
 OBJETO: CONTRATAÇÃO DE INSTRUTORES: DANÇA, CAPOEIRA, HIP HOP, ARTESANATO, TEATRO, VIOLÃO, PERCUSSÃO, ATIVIDADES FÍSICAS, MUSICALIZAÇÃO INFANTIL / CANTO, INCLUSÃO DIGITAL, ESTÉTICA, COSTURA, ORIENTADOR SOCIAL
 VALOR: R\$14.508,00 (quatorze mil, quinhentos e oito reais)
 VIGÊNCIA: 12 (doze) MESES, a partir de 06/10/2022.
 Cambará, 04 de outubro de 2022- TP 14/2022

JOSE SALIM HAGGI NETO - PREFEITO

**MUNICÍPIO DE CAMBARÁ
 EXTRATO DO CONTRATO
 CONTRATO 134/2022 ID 4142022**

MUNICÍPIO DE CAMBARÁ - 75.442.756/0001-90
 JOCIÉLEN DE LIMA E SILVA CASTRO 11208863924 - CNPJ 34.537.158/0001-17
 OBJETO: CONTRATAÇÃO DE INSTRUTORES: DANÇA, CAPOEIRA, HIP HOP, ARTESANATO, TEATRO, VIOLÃO, PERCUSSÃO, ATIVIDADES FÍSICAS, MUSICALIZAÇÃO INFANTIL / CANTO, INCLUSÃO DIGITAL, ESTÉTICA, COSTURA, ORIENTADOR SOCIAL
 VALOR: R\$18.226,00 (dezoito mil, duzentos e vinte e oito reais)
 VIGÊNCIA: 12 (doze) MESES, a partir de 06/10/2022
 Cambará, 04 de outubro de 2022- TP 14/2022

JOSE SALIM HAGGI NETO - PREFEITO

**MUNICÍPIO DE CAMBARÁ
 EXTRATO DO CONTRATO
 CONTRATO 138/2022 ID 4182022**

MUNICÍPIO DE CAMBARÁ - 75.442.756/0001-90
 PALOMA DA SILVA TEIXEIRA 21869396812 - CNPJ 22.169.596/0001-90
 OBJETO: CONTRATAÇÃO DE INSTRUTORES: DANÇA, CAPOEIRA, HIP HOP, ARTESANATO, TEATRO, VIOLÃO, PERCUSSÃO, ATIVIDADES FÍSICAS, MUSICALIZAÇÃO INFANTIL / CANTO, INCLUSÃO DIGITAL, ESTÉTICA, COSTURA, ORIENTADOR SOCIAL
 VALOR: R\$30.080,00 (trinta mil e oitenta reais)
 VIGÊNCIA: 12 (doze) MESES, a partir de 06/10/2022.
 Cambará, 04 de outubro de 2022- TP14/2022

JOSE SALIM HAGGI NETO - PREFEITO

**MUNICÍPIO DE CAMBARÁ
 EXTRATO DO CONTRATO
 CONTRATO 140/2022 ID 4202022**

MUNICÍPIO DE CAMBARÁ - 75.442.756/0001-90
 VERA LUCIA DA SILVA 05323079843 - CNPJ 29.658.073/0001-57
 OBJETO: CONTRATAÇÃO DE INSTRUTORES: DANÇA, CAPOEIRA, HIP HOP, ARTESANATO, TEATRO, VIOLÃO, PERCUSSÃO, ATIVIDADES FÍSICAS, MUSICALIZAÇÃO INFANTIL / CANTO, INCLUSÃO DIGITAL, ESTÉTICA, COSTURA, ORIENTADOR SOCIAL
 VALOR: R\$52.392,00 (cinquenta e dois mil, trezentos e noventa e dois reais)
 VIGÊNCIA: 12 (doze) MESES, a partir de 06/10/2022.
 Cambará, 04 de outubro de 2022- TP 14/2022

JOSE SALIM HAGGI NETO - PREFEITO

**MUNICÍPIO DE CAMBARÁ
 EXTRATO DO CONTRATO
 CONTRATO 139/2022 ID 4192022**

MUNICÍPIO DE CAMBARÁ - 75.442.756/0001-90
 ROGERIO RODRIGUES DA SILVA 02896482918 - CNPJ 19.903.282/0001-65
 OBJETO: CONTRATAÇÃO DE INSTRUTORES: DANÇA, CAPOEIRA, HIP HOP, ARTESANATO, TEATRO, VIOLÃO, PERCUSSÃO, ATIVIDADES FÍSICAS, MUSICALIZAÇÃO INFANTIL / CANTO, INCLUSÃO DIGITAL, ESTÉTICA, COSTURA, ORIENTADOR SOCIAL
 VALOR: R\$19.494,00 (dezenove mil, quatrocentos e noventa e quatro reais)
 VIGÊNCIA: 12 (doze) MESES, a partir de 06/10/2022
 Cambará, 04 de outubro de 2022- TP 14/2022

JOSE SALIM HAGGI NETO - PREFEITO

**MUNICÍPIO DE CAMBARÁ
 HOMOLOGAÇÃO**

Homologo para todos os fins de direito, o objeto do procedimento licitatório sob Tomada de Preço nº 14/2022, cujo objeto: CONTRATAÇÃO DE INSTRUTORES: DANÇA, CAPOEIRA, HIP HOP, ARTESANATO, TEATRO, VIOLÃO, PERCUSSÃO, ATIVIDADES FÍSICAS, MUSICALIZAÇÃO INFANTIL / CANTO, INCLUSÃO DIGITAL, ESTÉTICA, COSTURA, ORIENTADOR SOCIAL a(s) empresa(s): BARBARA CRISTINA TAVARES CORREA PEREIRA 06971534956 - CNPJ 45.987.605/0001-56, com o valor de R\$ 24.852,00, BIANCA LEONEL SOARES 10486405936 - CNPJ 40.776.256/0001-00 com o valor de R\$ 19.344,00, CELIA REGINA DE MÓRES FRANCIOSI 025963849912 - CNPJ 21.944.851/0001-62 com o valor de R\$ 32.400,00, DAYANA CRISTINA PIRES DONATO DOS SANTOS 05263081928 - CNPJ 44.026.578/0001-92 com o valor de R\$ 12.848,00, EMERSON LANDE JUNIOR 47323062845 - CNPJ 41.577.656/0001-59 com o valor de R\$ 23.940,00, FLAVIO DA SILVA 04537673974 - CNPJ 45.999.784/0001-41 com o valor de R\$ 26.880,00, JOCIÉLEN DE LIMA E SILVA CASTRO 11208863924 - CNPJ 34.537.158/0001-17, com o valor de R\$ 18.228,00, LUCAS FRANCISCO RIBEIRO AMANCIO 11412283913 - CNPJ 47.214.320/0001-08, com o valor de R\$ 15.048,00, MAIARA CRISTINA GREGORIO 09192378943 - CNPJ 40.776.752/0001-63, com o valor de R\$ 14.508,00, NILDA DE GODOI 05346968912 - CNPJ 45.986.860/0001-84, com o valor de R\$ 30.080,00, PALOMA DA SILVA TEIXEIRA 21869396812 - CNPJ 22.169.596/0001-90, com o valor de R\$ 30.080,00, ROGERIO RODRIGUES DA SILVA 02896482918 - CNPJ 19.903.282/0001-65, com o valor de R\$ 19.494,00, VERA LUCIA DA SILVA 05323079843 - CNPJ 29.658.073/0001-57, com o valor de R\$ 52.392,00.
 Cambará, 30 setembro de 2022

JOSE SALIM HAGGI NETO - PREFEITO



SERVIÇO AUTÔNOMO DE ÁGUA E ESGOTO

EXTRATO DO IV TERMO ADITIVO AO CONTRATO Nº 025/2018 - (SAAE) PREGÃO PRESENCIAL Nº 025/2018 (SAAE)
CONTRATANTE: SERVIÇO AUTÔNOMO DE ÁGUA E ESGOTO
CNPJ/MF: 78.296.696/0001-32
CONTRATADO: COOPER CARO ADMINISTRADORA DE CARTÕES LTDA
CNPJ/MF: 05.908.780/0001-39
OBJETO: A POSSÍVEL CONTRATAÇÃO DE EMPRESA ESPECIALIZADA EM PRESTAÇÃO DE SERVIÇOS CONTÍNUOS/PERMANENTES DE ADMINISTRAÇÃO E INTERMEDIÇÃO DE CARTÕES DE ALIMENTAÇÃO COM DISPOSITIVO DE SEGURANÇA PARA ATENDIMENTO AOS SERVIDORES PÚBLICOS ATIVOS NO SERVIÇO AUTÔNOMO DE ÁGUA E ESGOTO - SAAE PERTENCENTES AO GRUPO OPERACIONAL DE CARREIRA OPERACIONAL (GOCO) QUE POSSIBILITEM A AQUISIÇÃO DE GÊNEROS ALIMENTÍCIOS ATRAVÉS DA REDE DE ESTABELECIMENTOS CREDENCIADOS.
VALOR: Aditiva-se o valor de R\$ 27.000,00 (vinte e sete mil reais) para a prorrogação contratual de mais 12 (doze) meses.
VIGÊNCIA: Aditiva-se o contrato para o período de mais 12 (meses), sendo do dia 04 de outubro de 2022 a 03 de outubro de 2023.
 Ribeirão Claro, 04 de outubro de 2022.
IRANI DE MELO GOMES NETO
 Diretor do SAAE

RUJA WILSON R. DE OLIVEIRA, 522, RIBEIRÃO CLARO - PR, CEP 86.410-000 | Fone: (43) 3536-1178
 SITE: www.saaeibeiraoclaro.com.br | CNPJ: 78.296.696/0001-32 INSC. EST.: ISENT0
 E-MAIL: licitacao@saaeibeiraoclaro.com.br e contabilidade@saaeibeiraoclaro.com.br

**MUNICÍPIO DE CAMBARÁ - PR
 TOMADA DE PREÇO 18/2022**

OBJETO: CONTRATAÇÃO DE EMPRESA ESPECIALIZADA PARA EXECUÇÃO DE OBRA DE RECAPEAMENTO ASFÁLTICO EM VIAS URBANAS NOS BAIRROS JARDIM DAS ACÁCIAS E JARDIM EL DORADO
 ABERTURA: 24/10/2022 ÀS 09H
 LOCAL: AV. BRASIL, 1.229, CENTRO, CAMBARÁ - PR
 DISPONIBILIDADE DO EDITAL, GRATUITAMENTE, PELO E-MAIL: municipiocambar@gmail.com e Portal Transparência.
 Cambará, 04 de outubro de 2022

JOSE SALIM HAGGI NETO
 Prefeito

PREFEITURA MUNICIPAL DE RIBEIRÃO DO PINHAL

AVISO DE LICITAÇÃO - PREGÃO ELETRÔNICO Nº. 096/2022. EXCLUSIVO PARA ME/ME/EPP (LC 147/2014). Encontra-se aberto na PREFEITURA MUNICIPAL DE RIBEIRÃO DO PINHAL - ESTADO DO PARANÁ, processo licitatório na modalidade Pregão Eletrônico, do tipo menor preço global por lote, cujo objeto é o registro de preços para possível aquisição de materiais de expediente e artesanato conforme solicitação da Secretaria de Assistência Social, de acordo com as condições, quantidades e exigências estabelecidas neste edital e seus anexos. A realização do Pregão Eletrônico será no dia 19/10/2022 com recebimento das propostas até as 09h00min, abertura das propostas das 09h01min às 09h29min e início da sessão de disputa de preços 09h30min. O valor total estimado para tal contratação será de R\$ 63.852,78 (sessenta e três mil oitocentos e cinquenta e dois reais e setenta e oito centavos). O edital na íntegra estará disponível para consulta no endereço supra, junto ao Setor de Compras e Licitações, de segunda a sexta-feira, no horário das 07h45min às 11h45min e das 13h00min às 17h00min e no endereço eletrônico www.ribeiraodopinhal.pr.gov. Br. Informações e consultas através do e-mail pmrpinhal@uol.com.br ou compras.pmrpinhal@gmail.com ou através dos Telefones (43) 35518301 / 35518320. DÚVIDAS SOBRE O SISTEMA BLL COMPRAS: poderão ser esclarecidas através dos canais de atendimento da BLL COMPRAS (Bolsa de Licitações do Brasil) informados no site www.bl.org.br ou pelo telefone (41) 3097-4600 - Central de Atendimento em Curitiba. Ribeirão do Pinhal, 29 de setembro de 2022. Fayçal Melhem Chamma Junior - Pregoeiro Municipal.



MUNICÍPIO DE ABATÍÁ

ESTADO DO PARANÁ
 Av. João Carvalho de Melo nº 135
 CNPJ 75.743.567/0001-57

PREFEITURA DO MUNICÍPIO DE ABATÍÁ - PARANÁ

AVISO DE LICITAÇÃO- PREGÃO ELETRÔNICO Nº 032/2022

O Município de Abatiá - Estado do Paraná, torna público que realizará Licitação na Modalidade Pregão Eletrônico nº 032/2022, que tem por objeto "REGISTRO DE PREÇOS PARA AQUISIÇÃO DE PAPEL SULFITE A4 PARA AS SECRETARIAS E DEPARTAMENTOS DA ADMINISTRAÇÃO COM O VALOR MÁXIMO DE R\$ 53.240,38". O recebimento das propostas, envio dos documentos de habilitação, abertura e disputa de preços, será exclusivamente por meio eletrônico, no endereço www.bl.org.br. A abertura da sessão pública do PREGÃO ELETRÔNICO ocorrerá no dia 14 de outubro de 2022 às 09h00min, no site www.bl.org.br. A íntegra do edital e outras informações poderão ser obtidas no endereço licitacao@abatiap.pr.gov.br, em horário de expediente das 8:00 às 11:30 horas e das 13:00 às 16:30 horas, pelo telefone (43) 3556-1222 ou pelo Portal de Transparência no site www.abatiap.pr.gov.br.

Abatiá PR, 26 de setembro de 2022.

Nelson Garcia Júnior
 Prefeito

Ricardo José de Carvalho
 Pregoeiro

PREFEITURA MUNICIPAL DE TOMAZINA

PREGÃO PRESENCIAL Nº 37/2021
 PROCESSO LICITATÓRIO Nº 74/2021
 EXTRATO de CONTRATO Nº 90/2022
 Contratado: MAGDIEL GUILMO DE LIMA CNPJ 05.687.909/0001-83
 Objeto: Registro de Preços para contratação de Empresa Especializada para Prestação de Serviços de manutenção Elétrica, para a Frota Municipal de Tomazina-PR, de acordo com especificações constantes no Termo de Referência (ANEXO) e Edital de Licitação.
 Valor: R\$32.400,00 (trinta e dois mil e quatrocentos reais).
 Vigência: 04/10/2023
 Tomazina, 04 de outubro de 2022.

FLAVIO XAVIER DE LIMA ZANROSSO
 PREFEITO

www.TRIBUNA DO VALE.com.br
 Informação no tempo certo!
 A CREDIBILIDADE DO MELHOR JORNAL AGORA TAMBÉM NA INTERNET
 Acesse, assine, anuncie!
 3534-4114



DIÁRIO OFICIAL ELETRÔNICO DO MUNICÍPIO DE RIBEIRÃO DO PINHAL



Conforme Lei Municipal nº 1.967/2018, publicada em 19 de novembro de 2018

Terça-feira, 04 de outubro de 2022

Ano V | Edição n.º 913

Total de Páginas: 020

www.ribeiraodopinhal.pr.gov.br/diariooficial

ATOS DO PODER EXECUTIVO



PREFEITURA DE
RIBEIRÃO DO PINHAL
ESTADO DO PARANÁ

AVISO DE LICITAÇÃO - PREGÃO ELETRÔNICO N.º 096/2022. EXCLUSIVO PARA MEI/ME/EPP (LC 147/2014)

Encontra-se aberto na PREFEITURA MUNICIPAL DE RIBEIRÃO DO PINHAL – ESTADO DO PARANÁ, processo licitatório na modalidade Pregão Eletrônico, do tipo menor preço global por lote, cujo objeto é o registro de preços para possível aquisição de materiais de expediente e artesanato conforme solicitação da Secretaria de Assistência Social, de acordo com as condições, quantidades e exigências estabelecidas neste edital e seus anexos. A realização do Pregão Eletrônico será no dia 19/10/2022 com recebimento das propostas até as 09h00min, abertura das propostas das 09h01min às 09h29min e início da sessão de disputa de preços 09h30min. O valor total estimado para tal contratação será de R\$ 63.852,78 (sessenta e três mil oitocentos e cinquenta e dois reais e setenta e oito centavos). O edital na íntegra estará disponível para consulta no endereço supra, junto ao Setor de Compras e Licitações, de segunda a sexta-feira, no horário das 07h45min às 11h45min e das 13h00min às 17h00min e no endereço eletrônico www.ribeiraodopinhal.pr.gov.br. Informações e consultas através do e-mail pmpinhal@uol.com.br ou compras.pmpinhal@gmail.com ou através dos Telefones (43) 35518301 / 35518320. DÚVIDAS SOBRE O SISTEMA BLL COMPRAS: poderão ser esclarecidas através dos canais de atendimento da BLL COMPRAS (Bolsa de Licitações do Brasil) informados no site www.bll.org.br ou pelo telefone (41) 3097-4600 - Central de Atendimento em Curitiba.

Ribeirão do Pinhal, 29 de setembro de 2022.

Fayçal Melhem Chamma Junior
Pregoeiro Municipal



PREFEITURA DE
RIBEIRÃO DO PINHAL
ESTADO DO PARANÁ

EXTRATO DO DISTRATO DA ATA REGISTRO DE PREÇOS 039/2022 - PREGÃO ELETRÔNICO N.º 011/2022. Extrato de Distrato celebrado entre o Município de Ribeirão do Pinhal, CNPJ n.º 76.968.064/0001-42 e a empresa DOUGLAS BORGES DE ANDRADE 16251011980 CNPJ n.º 45.604.909/0001-97 o qual teve como objeto o registro de preços para possível aquisição de materiais gráficos. Fica distratado a ata acima, a partir de 28/09/2022, outorgando as PARTES, pelo presente, a mais plena, geral e irrevogável quitação de quaisquer débitos ou obrigações oriundos do item contratado, em especial no que se refere ao pagamento de qualquer multa ou compensação pela rescisão contratual, para nada mais reclamarem a esse título, em juízo ou fora dele. Data de assinatura: 28/09/2022, DOUGLAS BORGES DE ANDRADE CPF: 162.510.119- 80 e DARTAGNAN CALIXTO FRAIZ, CPF/MF n.º 171.895.279-15.

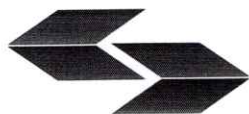

BLL COMPRAS

Extrato de publicação



PREGÃO ELETRÔNICO - 096/2022

Nº PROC. ADM. 096/2022

Extrato de licitação gerado automaticamente pelo sistema BLLCOMPRAS torna público para conhecimento dos interessados que o órgão MUNICIPIO DE RIBEIRAO DO PINHAL, de acordo com a regulamentação LEI 10024/2019 realizará PREGÃO ELETRÔNICO sendo conduzido pelo condutor FAYÇAL MELHEM CHAMMA JUNIOR e tendo como autoridade DARTAGNAN CALIXTO FRAIZ.

PUBLICAÇÃO: 04/10/2022 10:29

INÍCIO REC. PROPOSTA: 05/10/2022 00:00

TEM REC. PROPOSTA: 19/10/2022 09:00

INÍCIO DISPUTA: 19/10/2022 09:30

TIPO DE LANCE: MENOR LANCE

TIPO ENCERRAMENTO: ABERTO

EXCLUSIVO ME: SIM

VALOR TOTAL DO PROCESSO: R\$ 63.852,7800

OBJETO DO PROCESSO

REGISTRO DE PREÇOS PARA POSSÍVEL AQUISIÇÃO DE MATERIAIS DE EXPEDIENTE E ARTESANATO CONFORME SOLICITAÇÃO DA SECRETARIA DE ASSISTÊNCIA SOCIAL, DE ACORDO COM AS CONDIÇÕES, QUANTIDADES E EXIGÊNCIAS ESTABELECIDAS NESTE EDITAL E SEUS ANEXOS.

Para demais informações contato via e-mail: pmrpinhal@uol.com.br, telefone: 4335518300 ou acesso pelo link: https://bllcompras.com/Process/ProcessView?param1=%5B%5D%5DDIagYMWksVhPJGmJIXbVQnJShsFi4dNhJzYFMhRQmreC23Ovgiw8K6jajkKYge7b8TQhlaIw_xYU7RFQUQKgM0YLrB7_gmmB%2Fge1Ux6z_84%3D

FAYÇAL MELHEM CHAMMA JUNIOR

RIBEIRÃO DO PINHAL-PR - 04/10/2022



MUNICIPIO DE RIBEIRAO DO PINHAL
RIBEIRÃO DO PINHAL-PR

VENCEDORES DO PROCESSO - FINAL

PREGÃO ELETRÔNICO Nº 096/2022
Processo Administrativo Nº 096/2022
Tipo: REGISTRO DE PREÇO
PREGOEIRO: FAYÇAL MELHEM CHAMMA JUNIOR
Data de Publicação: 04/10/2022 10:29:58

TOTAL DO PROCESSO: **58.874,76**

COMÉRCIO DE LINHAS E LÃS SANTA ROSA LTDA **08.574.064/0001-08** **27.559,76**

LOTE 1 / Quant.: 1 Num: 059 638,60 **Total: 638,60**

Item: 1 Unidade: UND Marca: coats Modelo: coats

Descrição: AGULHA DE CROCHÊ N.º 01

Quantidade: 20 **Valor Unit.: 4,22** Total Item: 84,40

Item: 2 Unidade: UND Marca: coats Modelo: coats

Descrição: AGULHA DE CROCHÊ N.º 02

Quantidade: 20 **Valor Unit.: 4,22** Total Item: 84,40

Item: 3 Unidade: UND Marca: coats Modelo: coats

Descrição: AGULHA DE CROCHÊ N.º 06

Quantidade: 20 **Valor Unit.: 4,22** Total Item: 84,40

Item: 4 Unidade: UND Marca: coats Modelo: coats

Descrição: AGULHA DE CROCHÊ N.º 10

Quantidade: 20 **Valor Unit.: 4,22** Total Item: 84,40

Item: 5 Unidade: UND Marca: coats Modelo: coats

Descrição: AGULHA DE CROCHÊ N.º 12

Quantidade: 20 **Valor Unit.: 4,22** Total Item: 84,40

Item: 6 Unidade: UND Marca: coats Modelo: coats

Descrição: AGULHA VAGONITE Nº 13 SEM PONTA

Quantidade: 30 **Valor Unit.: 1,23** Total Item: 36,90

Item: 7 Unidade: UND Marca: coats Modelo: coats

Descrição: AGULHA VAGONITE Nº 14 SEM PONTA

Quantidade: 30 **Valor Unit.: 1,21** Total Item: 36,30

Item: 8 Unidade: UND Marca: coats Modelo: coats

Descrição: AGULHA VAGONITE Nº 16 SEM PONTA

Quantidade: 30 **Valor Unit.: 1,18** Total Item: 35,40

Item: 9 Unidade: UND Marca: coats Modelo: coats

Descrição: AGULHA VAGONITE Nº 18 SEM PONTA

Quantidade: 30 **Valor Unit.: 0,96** Total Item: 28,80

Item: 10 Unidade: UND Marca: coats Modelo: coats



MUNICIPIO DE RIBEIRAO DO PINHAL
RIBEIRÃO DO PINHAL-PR

Descrição: AGULHA VAGONITE Nº 22 SEM PONTA

Quantidade: 30 **Valor Unit.: 0,90** Total Item: 27,00

Item: 11 Unidade: UND Marca: coats Modelo: coats

Descrição: AGULHA VAGONITE Nº 24 SEM PONTA

Quantidade: 30 **Valor Unit.: 0,90** Total Item: 27,00

Item: 12 Unidade: UND Marca: coats Modelo: coats

Descrição: AGULHA VAGONITE Nº 26 SEM PONTA

Quantidade: 30 **Valor Unit.: 0,84** Total Item: 25,20

LOTE 8 Quant.: 1 Num: 046 15.237,20 **Total: 15.237,20** ✓

Item: 1 Unidade: KIT Marca: gizinet Modelo: gizinet

Descrição: FRISADOR DE FLOR EVA COM 10 UNIDADES E ACESSÓRIOS

Quantidade: 2 **Valor Unit.: 202,705** Total Item: 405,41 ✓

Item: 2 Unidade: UND Marca: lansul Modelo: club

Descrição: LÃ 40GR. 100% ACRÍLICO CORES PRETO, BRANCO, AMARELO, VERMELHO, VERDE ESCURO, VERDE CLARO, LARANJA, MARROM, ROSA, ROXO, PINK, MESCLADA

Quantidade: 360 **Valor Unit.: 6,299** Total Item: 2.267,64

Item: 3 Unidade: UND Marca: maxi Modelo: círculo

Descrição: LINHA BORDADO PONTO CRUZ 08M. CORES VARIADAS

Quantidade: 400 **Valor Unit.: 3,069** Total Item: 1.227,60

Item: 4 Unidade: UND Marca: clara Modelo: círculo

Descrição: LINHA PARA CROCHÊ 1000M, 100% ALGODÃO MERCERIZADO ACABAMENTO CINTILANTE, TOQUE MACIO. FIO NE 4/2 (151 TEX) PARA AGULHA DE CROCHÊ 1.25MM CORES VARIADAS

Quantidade: 300 **Valor Unit.: 17,024** Total Item: 5.107,20

Item: 5 Unidade: UND Marca: bella Modelo: lansul

Descrição: LINHA PARA CROCHÊ 500M, 100% ALGODÃO MERCERIZADO ACABAMENTO CINTILANTE, TOQUE MACIO. FIO NE 4/2 (295 TEX) PARA AGULHA DE CROCHÊ 1.75MM E AGULHAS DE TRICÔ 3.0MM E 3.5MM CORES VARIADAS

Quantidade: 300 **Valor Unit.: 16,555** Total Item: 4.966,50

Item: 6 Unidade: CAIXA Marca: kit Modelo: kit

Descrição: PALITO DE SORVETE EM MADEIRA ARREDONDADO C/ 100UNID. PALITO DE SORVETE ARREDONDADO C/ 100UNID.

Quantidade: 20 **Valor Unit.: 6,329** Total Item: 126,58

Item: 7 Unidade: ROL Marca: ober Modelo: ober

Descrição: PANO DE PRATO BAINHA LISO 70CMX10M 100% ALGODÃO TECIDO PÉ DE GALINHA

Quantidade: 10 **Valor Unit.: 113,627** Total Item: 1.136,27

LOTE 10 Quant.: 1 Num: 091 11.683,96 **Total: 11.683,96** ✓

Item: 1 Unidade: METRO Marca: mix Modelo: mix

Descrição: PLÁSTICO PARA TOALHA DE MESA TRANSPARENTE 0.30, LARGURA PADRÃO 1.40M

Quantidade: 100 **Valor Unit.: 13,491** Total Item: 1.349,10



MUNICIPIO DE RIBEIRAO DO PINHAL
RIBEIRÃO DO PINHAL-PR

Item: 2	Unidade: METRO	Marca: nw	Modelo: nw	
Descrição: TNT LISO 1,40X50M 40G. CORES DIVERSAS				
Quantidade: 1.000		Valor Unit.: 2,14		Total Item: 2.140,00
Item: 3	Unidade: UND	Marca: brutextil	Modelo: brutextil	
Descrição: TOALHA DE BANHO PARA BORDAR 70CMX1,40CM FELPUDA TORINO II, LISA, LINHA BORDADO 100% ALGODÃO CORES DIVERSAS				
Quantidade: 180		Valor Unit.: 28,823		Total Item: 5.188,14
Item: 4	Unidade: UND	Marca: brutextil	Modelo: brutextil	
Descrição: TOALHA DE ROSTO PARA BORDAR 50CMX80CM FELPUDA TORINO II, LISA, LINHA BORDADO 100% ALGODÃO CORES DIVERSAS				
Quantidade: 180		Valor Unit.: 14,835		Total Item: 2.670,30
Item: 5	Unidade: UND	Marca: peripan	Modelo: peripan	
Descrição: VIÉS 35MM LARGO 50 METROS				
Quantidade: 21		Valor Unit.: 16,02		Total Item: 336,42
SHEILA PRISCILA CASTELHONE DE DEUS 05694924916		41.157.706/0001-49	31.315,00	
LOTE 2	Quant.: 1	Num: 054	6.580,00	Total: 6.580,00
Item: 1	Unidade: UND	Marca: COLONIAL	Modelo: 610M	
Descrição: BARBANTE COLORIDO 100% ALGODÃO N.º 06 610 M. CORES AMARELO, VERMELHO, AZUL, ROSA, LARANJA, ROXO, MARROM, BRANCO, PRETO E VERDE (20 DE CADA COR)				
Quantidade: 200		Valor Unit.: 17,458		Total Item: 3.491,60
Item: 2	Unidade: UND	Marca: COLONIAL	Modelo: 610 M	
Descrição: BARBANTE CRU N.º 02 100% ALGODÃO 610M.				
Quantidade: 70		Valor Unit.: 14,706		Total Item: 1.029,42
Item: 3	Unidade: UND	Marca: COLONIAL	Modelo: 610M	
Descrição: BARBANTE CRU N.º 04 100% ALGODÃO 610M.				
Quantidade: 70		Valor Unit.: 14,708		Total Item: 1.029,56
Item: 4	Unidade: UND	Marca: COLONIAL	Modelo: 610M	
Descrição: BARBANTE CRU N.º 06 100% ALGODÃO 610M.				
Quantidade: 70		Valor Unit.: 14,706		Total Item: 1.029,42
LOTE 3	Quant.: 1	Num: 036	4.400,00	Total: 4.400,00
Item: 1	Unidade: UND	Marca: GATTE	Modelo: 20GR	
Descrição: COLA BRANCA 20 GR. LAVÁVEL, ATÓXICA, COMPOSIÇÃO DE PRODUTOS A BASE DE POLÍMEROS E GLICERINA OU ÉTER DE POLYLOCOSIDEOS. VALIDADE DE 01 ANO				
Quantidade: 10		Valor Unit.: 4,60		Total Item: 46,00
Item: 2	Unidade: TUB	Marca: INJEX	Modelo: 40GR	
Descrição: COLA BRANCA 40 GR. LÍQUIDA, LAVÁVEL, SECAGEM RÁPIDA, NÃO TÓXICA, COM CRQ DO RESP. QUÍMICO. VALIDADE MÍNIMA DE 01 ANO				
Quantidade: 100		Valor Unit.: 2,20		Total Item: 220,00
Item: 3	Unidade: UND	Marca: PIRATININGA	Modelo: 1KG	



MUNICIPIO DE RIBEIRAO DO PINHAL
RIBEIRÃO DO PINHAL-PR

Descrição: COLA BRANCA PARA MADEIRA A BASE DE PVA 1 LITRO

Quantidade: 5 Valor Unit.: 2,20 Total Item: 11,00

Item: 4 Unidade: UND Marca: ACRILEX Modelo: 35GR

Descrição: COLA COM GLITER 35GR. LÍQUIDA, LAVÁVEL, NÃO TÓXICA. VALIDADE 01 ANO. CORES VERMELHA, AZUL, VERDE, PRATA, DOURADO, BRANCO (30 DE CADA COR)

Quantidade: 180 Valor Unit.: 4,50 Total Item: 810,00

Item: 5 Unidade: UND Marca: REND Modelo: FINO

Descrição: COLA QUENTE FINO 30X0,7CM 01KG BASTÃO DE COLA QUENTE FINO 30X0,7CM 01KG

Quantidade: 50 Valor Unit.: 40,20 Total Item: 2.010,00

Item: 6 Unidade: UND Marca: MP Modelo: OFICIO

Descrição: PASTA CATALOGO C/ 50 ENVELOPES FORMATO OFICIO 243x330MM CAPA PVC

Quantidade: 30 Valor Unit.: 14,40 Total Item: 432,00

Item: 7 Unidade: UND Marca: POLIBRAS Modelo: A/E

Descrição: PASTA PLÁSTICA C/ELÁSTICO TRANSPARENTE FUMÊ,TAM.OFÍCIO

Quantidade: 50 Valor Unit.: 3,70 Total Item: 185,00

Item: 8 Unidade: CAIXA Marca: ICL Modelo: SUSPENSA

Descrição: PASTA SUSPENSA MARMORIZADA C/ PONTEIRA PLÁSTICA, 01 FURO NA CAPA 36X24 VISOR EM PLÁSTICO TRANSPARENTE, ETIQUETA DE IDENTIFICAÇÃO, GRAMPO TRILHO. C/ 50 UNIDADES

Quantidade: 2 Valor Unit.: 118,50 Total Item: 237,00

Item: 9 Unidade: UND Marca: MB Modelo: FINA

Descrição: PISTOLA COLA QUENTE FINA 40W PISTOLA COLA QUENTE FINA 40W

Quantidade: 10 Valor Unit.: 18,00 Total Item: 180,00

Item: 10 Unidade: UND Marca: MG Modelo: GROSSA

Descrição: PISTOLA COLA QUENTE GROSSA 40W PISTOLA COLA QUENTE GROSSA 40W

Quantidade: 10 Valor Unit.: 26,90 Total Item: 269,00

LOTE 4 Quant.: 1 Num: 081 460,00 **Total: 460,00**

Item: 1 Unidade: UND Marca: REDBOR Modelo: N°60

Descrição: BORRACHA BRANCA COM 50 UNIDADES

Quantidade: 2 Valor Unit.: 22,50 Total Item: 45,00

Item: 2 Unidade: UND Marca: MASTER Modelo: CANETA

Descrição: CANETA CORRETIVA 08ML CORPO ROLIÇO 14CM

Quantidade: 10 Valor Unit.: 2,70 Total Item: 27,00

Item: 3 Unidade: UND Marca: MASTER Modelo: TEXTO

Descrição: CANETA MARCA TEXTO FLUORESCENTE PONTA CHANFRADA TRAÇO 4.00MM TAMPONA NA MESMA COR DA TINTA. CORES AMARELA, VERDE, LARANJA, ROSA E AZUL

Quantidade: 50 Valor Unit.: 1,60 Total Item: 80,00

Item: 4 Unidade: UND Marca: ACRILEX Modelo: TECIDO

Descrição: CANETÃO PARA TECIDO CANETÃO PARA TECIDO



MUNICIPIO DE RIBEIRAO DO PINHAL
RIBEIRÃO DO PINHAL-PR

Quantidade: 5 **Valor Unit.: 3,50** Total Item: 17,50

Item: 5 Unidade: CAIXA Marca: GATTE Modelo: GRAFITE

Descrição: LAPIS PRETO SEXTAVADO N.º 02 - C/144 LAPIS PRETO SEXTAVADO N.º 02 - C/144

Quantidade: 2 **Valor Unit.: 33,25** Total Item: 66,50

Item: 6 Unidade: UND Marca: NOVA CRIL Modelo: ACRILICA

Descrição: PRANCHETA POLIESTIRENO OFÍCIO C/RÉGUAS LATERAIS PREDEDOR PAPEL

Quantidade: 10 **Valor Unit.: 9,20** Total Item: 92,00

Item: 7 Unidade: UND Marca: WELLMIX Modelo: MULTIUSO

Descrição: TESOURA 21 CM MULTIUSO LÂMINA AÇO CABO POLIPROPILENO

Quantidade: 10 **Valor Unit.: 13,20** Total Item: 132,00

LOTE 5 Quant.: 1 Num: 088 795,00 **Total: 795,00**

Item: 1 Unidade: UND Marca: GD Modelo: OFICIO

Descrição: CAIXA ARQUIVO MORTO REVESTIDO PAPEL KRAFT 190GR/M² 36,5X25X13CM COM CAMPO PARA ANO, MÊS, SETOR, VALIDADE, CONTEUDO,FRURO NAS LATERIAIS E TAMPA

Quantidade: 50 **Valor Unit.: 4,32** Total Item: 216,00

Item: 2 Unidade: UND Marca: FORONI Modelo: 114X162

Descrição: ENVELOPE BRANCO 11,4X16,20CM

Quantidade: 50 **Valor Unit.: 0,21** Total Item: 10,50

Item: 3 Unidade: UND Marca: FORONI Modelo: 176X250

Descrição: ENVELOPE BRANCO 176X250MM ENVELOPE BRANCO 176X250MM

Quantidade: 50 **Valor Unit.: 0,48** Total Item: 24,00

Item: 4 Unidade: UND Marca: FORONI Modelo: 240X340

Descrição: ENVELOPE SACO OURO 240X340MM

Quantidade: 300 **Valor Unit.: 0,48** Total Item: 144,00

Item: 5 Unidade: PCT Marca: PIMACO Modelo: 33,9X101,6

Descrição: ETIQUETA BRANCA 33,9X101,6MM ETIQUETA BRANCA 33,9X101,6MM C/10 CADA FOLHA (PCT C/ 25 FOLHAS E 10 ETIQUETAS CADA)

Quantidade: 2 **Valor Unit.: 28,84** Total Item: 57,68

Item: 6 Unidade: UND Marca: MASTER Modelo: 20FLS

Descrição: GRAMPEADOR DE MESA DE METAL GRANDE PARA 200 GRAMPOS 26/6 BASE 20CM CAPACIDADE PARA 20FOLHAS E GARANTIA DE 01 ANO

Quantidade: 10 **Valor Unit.: 29,09** Total Item: 290,90

Item: 7 Unidade: CAIXA Marca: TOP Modelo: 26/6

Descrição: GRAMPO P/ GRAMPEADOR 26/6 COBREADO C/ 5000 UNID. TRATAMENTO ANTIFERRUGEM, FABRICADO EM ARAME AÇO

Quantidade: 4 **Valor Unit.: 12,98** Total Item: 51,92

LOTE 6 Quant.: 1 Num: 060 2.300,00 **Total: 2.300,00**

Item: 1 Unidade: UND Marca: SP Modelo: 12X65



MUNICIPIO DE RIBEIRAO DO PINHAL
RIBEIRÃO DO PINHAL-PR

Descrição: FITA ADESIVA CELOFANE 12MMX65M TRANSPARENTE. COMPOSIÇÃO EM PAPEL CREPADO TRATADO E ADESIVO A BASE DE RESINA DE BORRACHA

Quantidade: 30 Valor Unit.: 3,31 Total Item: 99,30

Item: 2 Unidade: UND Marca: SP Modelo: 48X45

Descrição: FITA ADESIVA CELOFANE 48MMX45M TRANSPARENTE. COMPOSIÇÃO EM PAPEL CREPADO TRATADO E ADESIVO A BASE DE RESINA DE BORRACHA

Quantidade: 50 Valor Unit.: 4,69 Total Item: 234,50

Item: 3 Unidade: UND Marca: EPA Modelo: 19X30

Descrição: FITA ADESIVA DUPLA FACE,ROLO COM 19MM X 30M

Quantidade: 10 Valor Unit.: 13,64 Total Item: 136,40

Item: 4 Unidade: UND Marca: CINDERELA Modelo: N°1

Descrição: FITA DE CETIM N.º0 FITA DE CETIM N.º0 NAS CORES PRETO, BRANCO, AMARELA, VERMELHA, AZUL,VERDE

Quantidade: 50 Valor Unit.: 10,27 Total Item: 513,50

Item: 5 Unidade: UND Marca: CINDERELA Modelo: N°2

Descrição: FITA DE CETIM N.º02 FITA DE CETIM N.º3

Quantidade: 50 Valor Unit.: 10,27 Total Item: 513,50

Item: 6 Unidade: UND Marca: CINDERELA Modelo: N°3

Descrição: FITA DE CETIM N.º03 FITA DE CETIM N.º03

Quantidade: 50 Valor Unit.: 10,27 Total Item: 513,50

Item: 7 Unidade: UND Marca: LANTECOR Modelo: 3GR

Descrição: GLITTER PVC METALIZADO 015 C/03GR. CORES DOURADOM PRATA, VERMELHO E VERDE

Quantidade: 60 Valor Unit.: 2,07 Total Item: 124,20

Item: 8 Unidade: PCT Marca: PACKPEL Modelo: TRANSPARENTE

Descrição: SACO DECORADO TRANSPARENTE 11X20 C/100 SACO DECORADO TRANSPARENTE 11X20 C/100

Quantidade: 2 Valor Unit.: 20,90 Total Item: 41,80

Item: 9 Unidade: PCT Marca: PACKPEL Modelo: TRANSPARENTE

Descrição: SACO DECORADO TRANSPARENTE 15X22 C/100 SACO DECORADO TRANSPARENTE 15X22 C/100

Quantidade: 2 Valor Unit.: 22,57 Total Item: 45,14

Item: 10 Unidade: PCT Marca: PACKPEL Modelo: TRANSPARENTE

Descrição: SACO DECORADO TRANSPARENTE 30X30 C/100 SACO DECORADO TRANSPARENTE 30X30 C/100

Quantidade: 2 Valor Unit.: 39,08 Total Item: 78,16

LOTE 7 Quant.: 1 Num: 011 12.500,00 **Total: 12.500,00**

Item: 1 Unidade: UND Marca: BEART Modelo: GLITTER

Descrição: FOLHA DE EVA 450X600MM COM GLÍTER CORES VARIADAS

Quantidade: 220 Valor Unit.: 7,04 Total Item: 1.548,80

Item: 2 Unidade: UND Marca: MAKE+ Modelo: ESTAMPADO

Descrição: FOLHA DE EVA 450X600MM DES.BOLINHA E FLORES FOLHA DE EVA 450X600MM DES.BOLINHA E FLORES CORES VARIADAS



MUNICIPIO DE RIBEIRAO DO PINHAL
RIBEIRÃO DO PINHAL-PR

Quantidade: 260 Valor Unit.: 7,32 Total Item: 1.903,20

Item: 3 Unidade: UND Marca: MAKE+ Modelo: ATOALHADO

Descrição: FOLHA DE EVA 450X600MM TEXTURA ATOALHADO CORES VERMELHO, AZUL ROYAL, VERDE CLARO, AMARELO, LARANJA, ROXO, ROSA, PRETO, BRANCO, PINK, LILÁS, COR DA PELO, MERROM (20 DE CADA COR)

Quantidade: 260 Valor Unit.: 9,39 Total Item: 2.441,40

Item: 4 Unidade: UND Marca: MAKE+ Modelo: ATOALHADO

Descrição: FOLHA DE EVA 450X600MM TEXTURA GRAFIADO CORES VARIADAS

Quantidade: 260 Valor Unit.: 5,72 Total Item: 1.487,20

Item: 5 Unidade: UND Marca: HAITI Modelo: LISO

Descrição: FOLHA DE EVA 450X600MM TEXTURA LISA FOLHA DE EVA 450X600MM TEXTURA LISA CORES VARIADAS

Quantidade: 700 Valor Unit.: 5,16 Total Item: 3.612,00

Item: 6 Unidade: UND Marca: VMP Modelo: CAMURÇA

Descrição: PAPEL CAMURCA CORES VARIADAS

Quantidade: 100 Valor Unit.: 2,81 Total Item: 281,00

Item: 7 Unidade: UND Marca: VMP Modelo: CARTÃO

Descrição: PAPEL CARTAO CORES VARIADAS

Quantidade: 100 Valor Unit.: 2,44 Total Item: 244,00

Item: 8 Unidade: UND Marca: VMP Modelo: COLORSET

Descrição: PAPEL CARTAO DUPLA FACE 48X66 PAPEL CARTAO DUPLA FACE 48X66 CORES VARIADAS

Quantidade: 220 Valor Unit.: 1,59 Total Item: 349,80

Item: 9 Unidade: UND Marca: USA Modelo: 500X700

Descrição: PAPEL MANTEIGA PAPEL MANTEIGA

Quantidade: 100 Valor Unit.: 0,43 Total Item: 43,00

Item: 10 Unidade: UND Marca: GESSELE Modelo: 60CM

Descrição: PAPEL PRESENTE BOBINA 60CMX200M

Quantidade: 4 Valor Unit.: 143,775 Total Item: 575,10

Item: 11 Unidade: UND Marca: VMP Modelo: SEDA

Descrição: PAPEL SEDA CORES: VERDE, AZUL, VERMELHO E BRANCO

Quantidade: 50 Valor Unit.: 0,29 Total Item: 14,50

LOTE 9 Quant.: 1 Num: 005 4.280,00 **Total: 4.280,00**

Item: 1 Unidade: CAIXA Marca: TIGRE Modelo: 308

Descrição: PINCEL N.º 308 C/ 50 UNIDADES

Quantidade: 2 Valor Unit.: 101,20 Total Item: 202,40

Item: 2 Unidade: CAIXA Marca: TINTEX Modelo: 37ML

Descrição: TINTA PARA TECIDO 37 ML C/ 12 UNIDADES CORES VARIADAS

Quantidade: 52 Valor Unit.: 55,30 Total Item: 2.875,60



**MUNICIPIO DE RIBEIRAO DO PINHAL
RIBEIRÃO DO PINHAL-PR**

Item: 3 Unidade: UND Marca: TINTEX Modelo: 100ML
Descrição: TINTA PVA 100ML
Quantidade: 110 **Valor Unit.: 9,40** Total Item: 1.034,00

Item: 4 Unidade: UND Marca: ACRILEX Modelo: DIMENSIONAL
Descrição: TINTA RELEVO DIMENSIONAL TINTA RELEVO DIMENSIONAL PARA APLICAÇÃO EM TECIDOS,
MADEIRA, COURO, ISOPOR, GESSO E CORTIÇA.
Quantidade: 30 **Valor Unit.: 5,60** Total Item: 168,00



PREGOEIRO: FAYÇAL MELHEM CHAMMA JUNIOR



MUNICIPIO DE RIBEIRAO DO PINHAL
RIBEIRÃO DO PINHAL-PR

PROPOSTAS DO PROCESSO

PREGÃO ELETRÔNICO Nº 096/2022
Processo Administrativo Nº 096/2022
Tipo: REGISTRO DE PREÇO
PREGOEIRO: FAYÇAL MELHEM CHAMMA JUNIOR
Data de Publicação: 04/10/2022 10:29:58

LOTE 1

Item: 1 Quant.: 20 Unidade: UND Val. Ref.: 4,22
Descrição: AGULHA DE CROCHÊ N.º 01

Autor	Marca/Modelo	Valor
COMÉRCIO DE LINHAS E LÃS SANTA ROSA LTDA	coats / coats	4,22
MELHOR OFERTA COMERCIO DE MERCADORIAS EM GERAL	MALULI	4,22

Item: 2 Quant.: 20 Unidade: UND Val. Ref.: 4,22
Descrição: AGULHA DE CROCHÊ N.º 02

Autor	Marca/Modelo	Valor
MELHOR OFERTA COMERCIO DE MERCADORIAS EM GERAL	MALULI	4,22
COMÉRCIO DE LINHAS E LÃS SANTA ROSA LTDA	coats / coats	4,22

Item: 3 Quant.: 20 Unidade: UND Val. Ref.: 4,22
Descrição: AGULHA DE CROCHÊ N.º 06

Autor	Marca/Modelo	Valor
MELHOR OFERTA COMERCIO DE MERCADORIAS EM GERAL	MALULI	4,22
COMÉRCIO DE LINHAS E LÃS SANTA ROSA LTDA	coats / coats	4,22

Item: 4 Quant.: 20 Unidade: UND Val. Ref.: 4,22
Descrição: AGULHA DE CROCHÊ N.º 10

Autor	Marca/Modelo	Valor
MELHOR OFERTA COMERCIO DE MERCADORIAS EM GERAL	MALULI	4,22
COMÉRCIO DE LINHAS E LÃS SANTA ROSA LTDA	coats / coats	4,22

Item: 5 Quant.: 20 Unidade: UND Val. Ref.: 4,22
Descrição: AGULHA DE CROCHÊ N.º 12



MUNICIPIO DE RIBEIRAO DO PINHAL
RIBEIRÃO DO PINHAL-PR

Autor	Marca/Modelo	Valor
COMÉRCIO DE LINHAS E LÃS SANTA ROSA LTDA	coats / coats	4,22
MELHOR OFERTA COMERCIO DE MERCADORIAS EM GERAL	MALULI	4,22
Item: 6	Quant.: 30 Unidade: UND	Val. Ref.: 1,23
Descrição: AGULHA VAGONITE Nº 13 SEM PONTA		

Autor	Marca/Modelo	Valor
MELHOR OFERTA COMERCIO DE MERCADORIAS EM GERAL	MALULI	1,23
COMÉRCIO DE LINHAS E LÃS SANTA ROSA LTDA	coats / coats	1,23
Item: 7	Quant.: 30 Unidade: UND	Val. Ref.: 1,21
Descrição: AGULHA VAGONITE Nº 14 SEM PONTA		

Autor	Marca/Modelo	Valor
COMÉRCIO DE LINHAS E LÃS SANTA ROSA LTDA	coats / coats	1,21
MELHOR OFERTA COMERCIO DE MERCADORIAS EM GERAL	MALULI	1,21
Item: 8	Quant.: 30 Unidade: UND	Val. Ref.: 1,18
Descrição: AGULHA VAGONITE Nº 16 SEM PONTA		

Autor	Marca/Modelo	Valor
MELHOR OFERTA COMERCIO DE MERCADORIAS EM GERAL	MALULI	1,18
COMÉRCIO DE LINHAS E LÃS SANTA ROSA LTDA	coats / coats	1,18
Item: 9	Quant.: 30 Unidade: UND	Val. Ref.: 0,96
Descrição: AGULHA VAGONITE Nº 18 SEM PONTA		

Autor	Marca/Modelo	Valor
COMÉRCIO DE LINHAS E LÃS SANTA ROSA LTDA	coats / coats	0,96
MELHOR OFERTA COMERCIO DE MERCADORIAS EM GERAL	MALULI	0,96
Item: 10	Quant.: 30 Unidade: UND	Val. Ref.: 0,90
Descrição: AGULHA VAGONITE Nº 22 SEM PONTA		

Autor	Marca/Modelo	Valor
COMÉRCIO DE LINHAS E LÃS SANTA ROSA LTDA	coats / coats	0,90
MELHOR OFERTA COMERCIO DE MERCADORIAS EM GERAL	MALULI	0,90
Item: 11	Quant.: 30 Unidade: UND	Val. Ref.: 0,90
Descrição: AGULHA VAGONITE Nº 24 SEM PONTA		



MUNICIPIO DE RIBEIRAO DO PINHAL
RIBEIRÃO DO PINHAL-PR

Autor	Marca/Modelo	Valor
MELHOR OFERTA COMERCIO DE MERCADORIAS EM GERAL	MALULI	0,90
COMÉRCIO DE LINHAS E LÃS SANTA ROSA LTDA	coats / coats	0,90

Item: 12 Quant.: 30 Unidade: UND Val. Ref.: 0,84

Descrição: AGULHA VAGONITE N° 26 SEM PONTA

Autor	Marca/Modelo	Valor
MELHOR OFERTA COMERCIO DE MERCADORIAS EM GERAL	MALULI	0,84
COMÉRCIO DE LINHAS E LÃS SANTA ROSA LTDA	coats / coats	0,84

LOTE 2

Item: 1 Quant.: 200 Unidade: UND Val. Ref.: 18,40

Descrição: BARBANTE COLORIDO 100% ALGODÃO N.º 06 610 M.
CORES AMARELO, VERMELHO, AZUL, ROSA, LARANJA, ROXO, MARROM, BRANCO, PRETO E VERDE (20 DE CADA COR)

Autor	Marca/Modelo	Valor
SHEILA PRISCILA CASTELHONE DE DEUS 05694924916	COLONIAL / 610M	18,40
COMÉRCIO DE LINHAS E LÃS SANTA ROSA LTDA	roma / roma	18,40
MELHOR OFERTA COMERCIO DE MERCADORIAS EM GERAL	EURO ROMA	18,40

Item: 2 Quant.: 70 Unidade: UND Val. Ref.: 15,50

Descrição: BARBANTE CRU N.º 02 100% ALGODÃO 610M.

Autor	Marca/Modelo	Valor
SHEILA PRISCILA CASTELHONE DE DEUS 05694924916	COLONIAL / 610 M	15,50
MELHOR OFERTA COMERCIO DE MERCADORIAS EM GERAL	EURO ROMA	15,50
COMÉRCIO DE LINHAS E LÃS SANTA ROSA LTDA	roma / roma	15,50

Item: 3 Quant.: 70 Unidade: UND Val. Ref.: 15,50

Descrição: BARBANTE CRU N.º 04 100% ALGODÃO 610M.

Autor	Marca/Modelo	Valor
SHEILA PRISCILA CASTELHONE DE DEUS 05694924916	COLONIAL / 610M	15,50
COMÉRCIO DE LINHAS E LÃS SANTA ROSA LTDA	roma / roma	15,50
MELHOR OFERTA COMERCIO DE MERCADORIAS EM GERAL	EURO ROMA	15,50

Item: 4 Quant.: 70 Unidade: UND Val. Ref.: 15,50

Descrição: BARBANTE CRU N.º 06 100% ALGODÃO 610M.



MUNICIPIO DE RIBEIRAO DO PINHAL
RIBEIRÃO DO PINHAL-PR

Autor	Marca/Modelo	Valor
SHEILA PRISCILA CASTELHONE DE DEUS 05694924916	COLONIAL / 610M	15,50
MELHOR OFERTA COMERCIO DE MERCADORIAS EM GERAL	EURO ROMA	15,50
COMÉRCIO DE LINHAS E LÃS SANTA ROSA LTDA	roma / roma	15,50

LOTE 3

Item: 1 Quant.: 10 Unidade: UND Val. Ref.: 6,07

Descrição: COLA BRANCA 20 GR.
LAVÁVEL, ATÓXICA, COMPOSIÇÃO DE PRODUTOS A BASE DE POLÍMEROS E GLICERINA OU ÉTER DE
POLYLOCOSIDEOS. VALIDADE DE 01 ANO

Autor	Marca/Modelo	Valor
SHEILA PRISCILA CASTELHONE DE DEUS 05694924916	GATTE / 20GR	6,07
ANGÉLICA RODRIGUES PINTO	Léo&Léo	6,07
LC COMÉRCIO DE EMBALAGENS LTDA	leonora / leonora	6,07
MELHOR OFERTA COMERCIO DE MERCADORIAS EM GERAL	GOLLER	6,07

Item: 2 Quant.: 100 Unidade: TUB Val. Ref.: 2,95

Descrição: COLA BRANCA 40 GR.
LÍQUIDA, LAVÁVEL, SECAGEM RÁPIDA, NÃO TÓXICA, COM CRQ DO RESP. QUÍMICO. VALIDADE MÍNIMA DE 01
ANO

Autor	Marca/Modelo	Valor
SHEILA PRISCILA CASTELHONE DE DEUS 05694924916	INJEX / 40GR	2,95
ANGÉLICA RODRIGUES PINTO	Maxi Cola	2,95
LC COMÉRCIO DE EMBALAGENS LTDA	frama / frama	2,95
MELHOR OFERTA COMERCIO DE MERCADORIAS EM GERAL	PALHACINHO	2,95

Item: 3 Quant.: 5 Unidade: UND Val. Ref.: 2,95

Descrição: COLA BRANCA PARA MADEIRA A BASE DE PVA 1 LITRO

Autor	Marca/Modelo	Valor
SHEILA PRISCILA CASTELHONE DE DEUS 05694924916	PIRATININGA / 1KG	2,95
ANGÉLICA RODRIGUES PINTO	Léo&Léo	2,95
LC COMÉRCIO DE EMBALAGENS LTDA	frama / frama	2,95
MELHOR OFERTA COMERCIO DE MERCADORIAS EM GERAL	MAXI COLA	2,95

Item: 4 Quant.: 180 Unidade: UND Val. Ref.: 5,93

Descrição: COLA COM GLITER 35GR.
LÍQUIDA, LAVÁVEL, NÃO TÓXICA. VALIDADE 01 ANO. CORES VERMELHA, AZUL, VERDE, PRATA, DOURADO,
BRANCO (30 DE CADA COR)



MUNICIPIO DE RIBEIRAO DO PINHAL
RIBEIRÃO DO PINHAL-PR

Autor	Marca/Modelo	Valor
SHEILA PRISCILA CASTELHONE DE DEUS 05694924916	ACRILEX / 35GR	5,93
ANGÉLICA RODRIGUES PINTO	Acrilex	5,93
LC COMÉRCIO DE EMBALAGENS LTDA	acrix / acrix	5,93
MELHOR OFERTA COMERCIO DE MERCADORIAS EM GERAL	ACRILEX	5,93

Item: 5 Quant.: 50 Unidade: UND Val. Ref.: 52,00

Descrição: COLA QUENTE FINO 30X0,7CM 01KG
BASTÃO DE COLA QUENTE FINO 30X0,7CM 01KG

Autor	Marca/Modelo	Valor
SHEILA PRISCILA CASTELHONE DE DEUS 05694924916	REND / FINO	52,00
ANGÉLICA RODRIGUES PINTO	Rendcolla	52,00
LC COMÉRCIO DE EMBALAGENS LTDA	rendicola / rendicola	52,00
MELHOR OFERTA COMERCIO DE MERCADORIAS EM GERAL	APOLO	52,00

Item: 6 Quant.: 30 Unidade: UND Val. Ref.: 18,65

Descrição: PASTA CATALOGO C/ 50 ENVELOPES FORMATO OFICIO 243x330MM CAPA PVC

Autor	Marca/Modelo	Valor
SHEILA PRISCILA CASTELHONE DE DEUS 05694924916	MP / OFICIO	18,65
ANGÉLICA RODRIGUES PINTO	ACP	18,65
LC COMÉRCIO DE EMBALAGENS LTDA	acp / acp	18,65
MELHOR OFERTA COMERCIO DE MERCADORIAS EM GERAL	DELLO	18,65

Item: 7 Quant.: 50 Unidade: UND Val. Ref.: 4,85

Descrição: PASTA PLÁSTICA C/ELÁSTICO TRANSPARENTE FUMÊ, TAM.OFÍCIO

Autor	Marca/Modelo	Valor
SHEILA PRISCILA CASTELHONE DE DEUS 05694924916	POLIBRAS / A/E	4,85
ANGÉLICA RODRIGUES PINTO	ACP	4,85
LC COMÉRCIO DE EMBALAGENS LTDA	acp / acp	4,85
MELHOR OFERTA COMERCIO DE MERCADORIAS EM GERAL	DELLO	4,85

Item: 8 Quant.: 2 Unidade: CAIXA Val. Ref.: 133,00

Descrição: PASTA SUSPENSA MARMORIZADA C/ PONTEIRA PLÁSTICA, 01 FURO NA CAPA 36X24
VISOR EM PLÁSTICO TRANSPARENTE, ETIQUETA DE IDENTIFICAÇÃO, GRAMPO TRILHO. C/ 50 UNIDADES



MUNICIPIO DE RIBEIRAO DO PINHAL
RIBEIRÃO DO PINHAL-PR

Autor	Marca/Modelo	Valor
SHEILA PRISCILA CASTELHONE DE DEUS 05694924916	ICL / SUSPENSA	133,00
ANGÉLICA RODRIGUES PINTO	Frama	133,00
LC COMÉRCIO DE EMBALAGENS LTDA	frama / frama	133,00
MELHOR OFERTA COMERCIO DE MERCADORIAS EM GERAL	DELLO	133,00

Item: 9 Quant.: 10 Unidade: UND Val. Ref.: 23,35

Descrição: PISTOLA COLA QUENTE FINA 40W
PISTOLA COLA QUENTE FINA 40W

Autor	Marca/Modelo	Valor
SHEILA PRISCILA CASTELHONE DE DEUS 05694924916	MB / FINA	23,35
ANGÉLICA RODRIGUES PINTO	Gatte	23,55
LC COMÉRCIO DE EMBALAGENS LTDA	leonora / leonora	23,35
MELHOR OFERTA COMERCIO DE MERCADORIAS EM GERAL	WENSTERN	23,35

Item: 10 Quant.: 10 Unidade: UND Val. Ref.: 34,90

Descrição: PISTOLA COLA QUENTE GROSSA 40W
PISTOLA COLA QUENTE GROSSA 40W

Autor	Marca/Modelo	Valor
SHEILA PRISCILA CASTELHONE DE DEUS 05694924916	MG / GROSSA	34,90
ANGÉLICA RODRIGUES PINTO	Gatte	34,90
LC COMÉRCIO DE EMBALAGENS LTDA	leonora / leonora	34,90
MELHOR OFERTA COMERCIO DE MERCADORIAS EM GERAL	WENSTERN	34,90

LOTE 4

Item: 1 Quant.: 2 Unidade: UND Val. Ref.: 39,45

Descrição: BORRACHA BRANCA COM 50 UNIDADES

Autor	Marca/Modelo	Valor
SHEILA PRISCILA CASTELHONE DE DEUS 05694924916	REDBOR / N°60	38,90
ANGÉLICA RODRIGUES PINTO	Redbor	39,45
LC COMÉRCIO DE EMBALAGENS LTDA	red bor / red bor	39,45
MELHOR OFERTA COMERCIO DE MERCADORIAS EM GERAL	MERCUR	39,45

Item: 2 Quant.: 10 Unidade: UND Val. Ref.: 4,86

Descrição: CANETA CORRETIVA 08ML CORPO ROLIÇO 14CM



MUNICIPIO DE RIBEIRAO DO PINHAL
RIBEIRÃO DO PINHAL-PR

Autor	Marca/Modelo	Valor
SHEILA PRISCILA CASTELHONE DE DEUS 05694924916	MASTER / CANETA	4,80
ANGÉLICA RODRIGUES PINTO	Jocar	4,86
LC COMÉRCIO DE EMBALAGENS LTDA	leonora / leonora	4,86
MELHOR OFERTA COMERCIO DE MERCADORIAS EM GERAL	CIS	4,86

Item: 3 Quant.: 50 Unidade: UND Val. Ref.: 3,02

Descrição: CANETA MARCA TEXTO FLUORESCENTE PONTA CHANFRADA TRAÇO 4.00MM
TAMPA NA MESMA COR DA TINTA. CORES AMARELA, VERDE, LARANJA, ROSA E AZUL

Autor	Marca/Modelo	Valor
SHEILA PRISCILA CASTELHONE DE DEUS 05694924916	MASTER / TEXTO	2,90
ANGÉLICA RODRIGUES PINTO	Gatte	3,02
LC COMÉRCIO DE EMBALAGENS LTDA	masterprint / masterprit	3,02
MELHOR OFERTA COMERCIO DE MERCADORIAS EM GERAL	CIS	3,02

Item: 4 Quant.: 5 Unidade: UND Val. Ref.: 6,16

Descrição: CANETÃO PARA TECIDO
CANETÃO PARA TECIDO

Autor	Marca/Modelo	Valor
SHEILA PRISCILA CASTELHONE DE DEUS 05694924916	ACRILEX / TECIDO	6,16
ANGÉLICA RODRIGUES PINTO	BRW	6,16
LC COMÉRCIO DE EMBALAGENS LTDA	acrixex / acrixex	6,16
MELHOR OFERTA COMERCIO DE MERCADORIAS EM GERAL	CIS	6,16

Item: 5 Quant.: 2 Unidade: CAIXA Val. Ref.: 52,00

Descrição: LAPIS PRETO SEXTAVADO N.º 02 - C/144
LAPIS PRETO SEXTAVADO N.º 02 - C/144

Autor	Marca/Modelo	Valor
SHEILA PRISCILA CASTELHONE DE DEUS 05694924916	GATTE / GRAFITE	51,90
ANGÉLICA RODRIGUES PINTO	Léo&Léo	52,00
LC COMÉRCIO DE EMBALAGENS LTDA	multicolor / multicolor	52,00
MELHOR OFERTA COMERCIO DE MERCADORIAS EM GERAL	CIS	52,00

Item: 6 Quant.: 10 Unidade: UND Val. Ref.: 16,55

Descrição: PRANCHETA POLIESTIRENO OFÍCIO C/RÉGUAS LATERAIS PRENDEDOR PAPEL



MUNICIPIO DE RIBEIRAO DO PINHAL
RIBEIRÃO DO PINHAL-PR

Autor	Marca/Modelo	Valor
SHEILA PRISCILA CASTELHONE DE DEUS 05694924916	NOVA CRIL / ACRILICA	15,90
ANGÉLICA RODRIGUES PINTO	Waleu	16,55
LC COMÉRCIO DE EMBALAGENS LTDA	waleu / waleu	16,55
MELHOR OFERTA COMERCIO DE MERCADORIAS EM GERAL	DELLO	16,55

Item: 7 Quant.: 10 Unidade: UND Val. Ref.: 23,40

Descrição: TESOURA 21 CM MULTIUSO LÂMINA AÇO CABO POLIPROPILENO

Autor	Marca/Modelo	Valor
SHEILA PRISCILA CASTELHONE DE DEUS 05694924916	WELLMIX / MULTIUSO	22,90
ANGÉLICA RODRIGUES PINTO	Gattw	23,40
LC COMÉRCIO DE EMBALAGENS LTDA	leonora / leonora	23,40
MELHOR OFERTA COMERCIO DE MERCADORIAS EM GERAL	WENSTERN	23,40

LOTE 5

Item: 1 Quant.: 50 Unidade: UND Val. Ref.: 4,71

Descrição: CAIXA ARQUIVO MORTO REVESTIDO PAPEL KRAFT 190GR/M² 36,5X25X13CM
COM CAMPO PARA ANO, MÊS, SETOR, VALIDADE, CONTEUDO,FRURO NAS LATERIAIS E TAMPA

Autor	Marca/Modelo	Valor
SHEILA PRISCILA CASTELHONE DE DEUS 05694924916	GD / OFICIO	4,50
ANGÉLICA RODRIGUES PINTO	Ideal	4,71
LC COMÉRCIO DE EMBALAGENS LTDA	box sul / box sul	4,71
MELHOR OFERTA COMERCIO DE MERCADORIAS EM GERAL	R.O	4,71

Item: 2 Quant.: 50 Unidade: UND Val. Ref.: 0,22

Descrição: ENVELOPE BRANCO 11,4X16,20CM

Autor	Marca/Modelo	Valor
SHEILA PRISCILA CASTELHONE DE DEUS 05694924916	FORONI / 114X162	0,22
ANGÉLICA RODRIGUES PINTO	Scrity	0,22
LC COMÉRCIO DE EMBALAGENS LTDA	foroni / foroni	0,22
MELHOR OFERTA COMERCIO DE MERCADORIAS EM GERAL	JANDAIA	0,22

Item: 3 Quant.: 50 Unidade: UND Val. Ref.: 0,50

Descrição: ENVELOPE BRANCO 176X250MM
ENVELOPE BRANCO 176X250MM



MUNICIPIO DE RIBEIRAO DO PINHAL
RIBEIRÃO DO PINHAL-PR

Autor	Marca/Modelo	Valor
SHEILA PRISCILA CASTELHONE DE DEUS 05694924916	FORONI / 176X250	0,50
ANGÉLICA RODRIGUES PINTO	Scrity	0,50
LC COMÉRCIO DE EMBALAGENS LTDA	foroni / foroni	0,50
MELHOR OFERTA COMERCIO DE MERCADORIAS EM GERAL	JANDAIA	0,50

Item: 4 Quant.: 300 Unidade: UND Val. Ref.: 0,50

Descrição: ENVELOPE SACO OURO 240X340MM

Autor	Marca/Modelo	Valor
SHEILA PRISCILA CASTELHONE DE DEUS 05694924916	FORONI / 240X340	0,50
ANGÉLICA RODRIGUES PINTO	Scrity	0,50
LC COMÉRCIO DE EMBALAGENS LTDA	foroni / foroni	0,50
MELHOR OFERTA COMERCIO DE MERCADORIAS EM GERAL	JANDAIA	0,50

Item: 5 Quant.: 2 Unidade: PCT Val. Ref.: 29,77

Descrição: ETIQUETA BRANCA 33,9X101,6MM
ETIQUETA BRANCA 33,9X101,6MM C/10 CADA FOLHA (PCT C/ 25 FOLHAS E 10 ETIQUETAS CADA)

Autor	Marca/Modelo	Valor
SHEILA PRISCILA CASTELHONE DE DEUS 05694924916	PIMACO / 33,9X101,6	29,77
ANGÉLICA RODRIGUES PINTO	Colacril	29,77
LC COMÉRCIO DE EMBALAGENS LTDA	link / link	29,77
MELHOR OFERTA COMERCIO DE MERCADORIAS EM GERAL	JANDAIA	29,77

Item: 6 Quant.: 10 Unidade: UND Val. Ref.: 30,28

Descrição: GRAMPEADOR DE MESA DE METAL GRANDE PARA 200 GRAMPOS 26/6 BASE 20CM
CAPACIDADE PARA 20FOLHAS E GARANTIA DE 01 ANO

Autor	Marca/Modelo	Valor
SHEILA PRISCILA CASTELHONE DE DEUS 05694924916	MASTER / 20FLS	30,28
ANGÉLICA RODRIGUES PINTO	Jocar	30,28
LC COMÉRCIO DE EMBALAGENS LTDA	leonora / leonora	30,28
MELHOR OFERTA COMERCIO DE MERCADORIAS EM GERAL	JOCAR	30,28

Item: 7 Quant.: 4 Unidade: CAIXA Val. Ref.: 13,51

Descrição: GRAMPO P/ GRAMPEADOR 26/6 COBREADO C/ 5000 UNID.
TRATAMENTO ANTIFERRUGEM, FABRICADO EM ARAME AÇO



MUNICIPIO DE RIBEIRAO DO PINHAL
RIBEIRÃO DO PINHAL-PR

Autor	Marca/Modelo	Valor
SHEILA PRISCILA CASTELHONE DE DEUS 05694924916	TOP / 26/6	13,51
ANGÉLICA RODRIGUES PINTO	Jocar	13,51
LC COMÉRCIO DE EMBALAGENS LTDA	brw / brw	13,51
MELHOR OFERTA COMERCIO DE MERCADORIAS EM GERAL	JOCAR	13,51

LOTE 6

Item: 1 Quant.: 30 Unidade: UND Val. Ref.: 3,96

Descrição: FITA ADESIVA CELOFANE 12MMX65M
TRANSPARENTE. COMPOSIÇÃO EM PAPEL CREPADO TRATADO E ADESIVO A BASE DE RESINA DE
BORRACHA

Autor	Marca/Modelo	Valor
SHEILA PRISCILA CASTELHONE DE DEUS 05694924916	SP / 12X65	3,96
ANGÉLICA RODRIGUES PINTO	Adelbras	3,96
LC COMÉRCIO DE EMBALAGENS LTDA	eurocel / eurocel	3,96
MELHOR OFERTA COMERCIO DE MERCADORIAS EM GERAL	CIS	3,96
COMÉRCIO DE LINHAS E LÃS SANTA ROSA LTDA	kit / kit	3,96

Item: 2 Quant.: 50 Unidade: UND Val. Ref.: 5,61

Descrição: FITA ADESIVA CELOFANE 48MMX45M
TRANSPARENTE. COMPOSIÇÃO EM PAPEL CREPADO TRATADO E ADESIVO A BASE DE RESINA DE
BORRACHA

Autor	Marca/Modelo	Valor
SHEILA PRISCILA CASTELHONE DE DEUS 05694924916	SP / 48X45	5,61
ANGÉLICA RODRIGUES PINTO	Adelbras	5,61
LC COMÉRCIO DE EMBALAGENS LTDA	schimitt / schimitt	5,61
COMÉRCIO DE LINHAS E LÃS SANTA ROSA LTDA	kit / kit	5,61
MELHOR OFERTA COMERCIO DE MERCADORIAS EM GERAL	CIS	5,61

Item: 3 Quant.: 10 Unidade: UND Val. Ref.: 16,32

Descrição: FITA ADESIVA DUPLA FACE,ROLO COM 19MM X 30M

Autor	Marca/Modelo	Valor
SHEILA PRISCILA CASTELHONE DE DEUS 05694924916	EPA / 19X30	16,32
ANGÉLICA RODRIGUES PINTO	Adelbras	16,32
LC COMÉRCIO DE EMBALAGENS LTDA	multtape / multtape	16,32
MELHOR OFERTA COMERCIO DE MERCADORIAS EM GERAL	CIS	16,32
COMÉRCIO DE LINHAS E LÃS SANTA ROSA LTDA	kit / kit	16,32

Item: 4 Quant.: 50 Unidade: UND Val. Ref.: 12,29



MUNICIPIO DE RIBEIRAO DO PINHAL
RIBEIRÃO DO PINHAL-PR

Descrição: FITA DE CETIM N.º0
FITA DE CETIM N.º0 NAS CORES PRETO, BRANCO, AMARELA, VERMELHA, AZUL,VERDE

Autor	Marca/Modelo	Valor
SHEILA PRISCILA CASTELHONE DE DEUS 05694924916	CINDERELA / N°1	12,29
ANGÉLICA RODRIGUES PINTO	Progresso	12,29
LC COMÉRCIO DE EMBALAGENS LTDA	progresso / progresso	12,29
COMÉRCIO DE LINHAS E LÃS SANTA ROSA LTDA	ph / ph	12,29
MELHOR OFERTA COMERCIO DE MERCADORIAS EM GERAL	MALULI	12,29

Item: 5 Quant.: 50 Unidade: UND Val. Ref.: 12,29

Descrição: FITA DE CETIM N.º02
FITA DE CETIM N.º3

Autor	Marca/Modelo	Valor
SHEILA PRISCILA CASTELHONE DE DEUS 05694924916	CINDERELA / N°2	12,29
ANGÉLICA RODRIGUES PINTO	Progresso	12,29
LC COMÉRCIO DE EMBALAGENS LTDA	progresso / progresso	12,29
MELHOR OFERTA COMERCIO DE MERCADORIAS EM GERAL	MALULI	12,29
COMÉRCIO DE LINHAS E LÃS SANTA ROSA LTDA	ph / ph	12,29

Item: 6 Quant.: 50 Unidade: UND Val. Ref.: 12,29

Descrição: FITA DE CETIM N.º03
FITA DE CETIM N.º3

Autor	Marca/Modelo	Valor
SHEILA PRISCILA CASTELHONE DE DEUS 05694924916	CINDERELA / N°3	12,29
ANGÉLICA RODRIGUES PINTO	Progresso	12,29
LC COMÉRCIO DE EMBALAGENS LTDA	progresso / progresso	12,29
COMÉRCIO DE LINHAS E LÃS SANTA ROSA LTDA	ph / ph	12,29
MELHOR OFERTA COMERCIO DE MERCADORIAS EM GERAL	MALULI	12,29

Item: 7 Quant.: 60 Unidade: UND Val. Ref.: 2,48

Descrição: GLITTER PVC METALIZADO 015 C/03GR.
CORES DOURADOM PRATA, VERMELHO E VERDE

Autor	Marca/Modelo	Valor
SHEILA PRISCILA CASTELHONE DE DEUS 05694924916	LANTECOR / 3GR	2,48
ANGÉLICA RODRIGUES PINTO	Make+	2,48
LC COMÉRCIO DE EMBALAGENS LTDA	aplicor / aplicor	2,48
COMÉRCIO DE LINHAS E LÃS SANTA ROSA LTDA	lantecor / lantecor	2,48
MELHOR OFERTA COMERCIO DE MERCADORIAS EM GERAL	MALULI	2,48

Item: 8 Quant.: 2 Unidade: PCT Val. Ref.: 25,00



MUNICIPIO DE RIBEIRAO DO PINHAL
RIBEIRÃO DO PINHAL-PR

Descrição: SACO DECORADO TRANSPARENTE 11X20 C/100
SACO DECORADO TRANSPARENTE 11X20 C/100

Autor	Marca/Modelo	Valor
SHEILA PRISCILA CASTELHONE DE DEUS 05694924916	PACKPEL / TRANSPARENTE	25,00
ANGÉLICA RODRIGUES PINTO	Cromus	25,00
LC COMÉRCIO DE EMBALAGENS LTDA	packpel / packpel	25,00
COMÉRCIO DE LINHAS E LÃS SANTA ROSA LTDA	kit / kit	25,00
MELHOR OFERTA COMERCIO DE MERCADORIAS EM GERAL	CROMUS	25,00

Item: 9 Quant.: 2 Unidade: PCT Val. Ref.: 27,00

Descrição: SACO DECORADO TRANSPARENTE 15X22 C/100
SACO DECORADO TRANSPARENTE 15X22 C/100

Autor	Marca/Modelo	Valor
SHEILA PRISCILA CASTELHONE DE DEUS 05694924916	PACKPEL / TRANSPARENTE	27,00
ANGÉLICA RODRIGUES PINTO	Cromus	27,00
LC COMÉRCIO DE EMBALAGENS LTDA	packpel / packpel	27,00
COMÉRCIO DE LINHAS E LÃS SANTA ROSA LTDA	kit / kit	27,00
MELHOR OFERTA COMERCIO DE MERCADORIAS EM GERAL	CROMUS	27,00

Item: 10 Quant.: 2 Unidade: PCT Val. Ref.: 46,00

Descrição: SACO DECORADO TRANSPARENTE 30X30 C/100
SACO DECORADO TRANSPARENTE 30X30 C/100

Autor	Marca/Modelo	Valor
SHEILA PRISCILA CASTELHONE DE DEUS 05694924916	PACKPEL / TRANSPARENTE	46,00
ANGÉLICA RODRIGUES PINTO	Cromus	46,00
LC COMÉRCIO DE EMBALAGENS LTDA	packpel / packpel	46,00
COMÉRCIO DE LINHAS E LÃS SANTA ROSA LTDA	kit / kit	46,00
MELHOR OFERTA COMERCIO DE MERCADORIAS EM GERAL	CROMUS	46,00

LOTE 7

Item: 1 Quant.: 220 Unidade: UND Val. Ref.: 7,59

Descrição: FOLHA DE EVA 450X600MM COM GLÍTTER
CORES VARIADAS

Autor	Marca/Modelo	Valor
CARLOS EDUARDO DE SOUZA BORGES	MAKE + / 60 X 40	7,59
ANGÉLICA RODRIGUES PINTO	Make+	7,59
SHEILA PRISCILA CASTELHONE DE DEUS 05694924916	BEART / GLITTER	7,50
MELHOR OFERTA COMERCIO DE MERCADORIAS EM GERAL	EVAMAX	7,59

Item: 2 Quant.: 260 Unidade: UND Val. Ref.: 7,84



MUNICIPIO DE RIBEIRAO DO PINHAL
RIBEIRÃO DO PINHAL-PR

Descrição: FOLHA DE EVA 450X600MM DES.BOLINHA E FLORES
FOLHA DE EVA 450X600MM DES.BOLINHA E FLORES CORES VARIADAS

Autor	Marca/Modelo	Valor
CARLOS EDUARDO DE SOUZA BORGES	MAKE + / 60 X 40	7,84
ANGÉLICA RODRIGUES PINTO	Make+	7,84
SHEILA PRISCILA CASTELHONE DE DEUS 05694924916	MAKE+ / ESTAMPADO	7,80
MELHOR OFERTA COMERCIO DE MERCADORIAS EM GERAL	EVAMAX	7,84

Item: 3 Quant.: 260 Unidade: UND Val. Ref.: 10,14

Descrição: FOLHA DE EVA 450X600MM TEXTURA ATOALHADO
CORES VERMELHO, AZUL ROYAL, VERDE CLARO, AMARELO, LARANJA, ROXO, ROSA, PRETO, BRANCO,
PINK, LILÁS, COR DA PELO, MERROM (20 DE CADA COR)

Autor	Marca/Modelo	Valor
CARLOS EDUARDO DE SOUZA BORGES	MAKE + / 40 X 48	10,14
ANGÉLICA RODRIGUES PINTO	Make+	10,14
SHEILA PRISCILA CASTELHONE DE DEUS 05694924916	MAKE+ / ATOALHADO	10,00
MELHOR OFERTA COMERCIO DE MERCADORIAS EM GERAL	EVAMAX	10,14

Item: 4 Quant.: 260 Unidade: UND Val. Ref.: 6,18

Descrição: FOLHA DE EVA 450X600MM TEXTURA GRAFIADO
CORES VARIADAS

Autor	Marca/Modelo	Valor
CARLOS EDUARDO DE SOUZA BORGES	MAKE + / 40 X 48	6,18
ANGÉLICA RODRIGUES PINTO	Make+	6,18
SHEILA PRISCILA CASTELHONE DE DEUS 05694924916	MAKE+ / ATOALHADO	6,10
MELHOR OFERTA COMERCIO DE MERCADORIAS EM GERAL	EVAMAX	6,18

Item: 5 Quant.: 700 Unidade: UND Val. Ref.: 5,81

Descrição: FOLHA DE EVA 450X600MM TEXTURA LISA
FOLHA DE EVA 450X600MM TEXTURA LISA CORES VARIADAS

Autor	Marca/Modelo	Valor
CARLOS EDUARDO DE SOUZA BORGES	MAKE + / 60 X 40	5,81
ANGÉLICA RODRIGUES PINTO	Haiti	5,81
SHEILA PRISCILA CASTELHONE DE DEUS 05694924916	HAITI / LISO	5,50
MELHOR OFERTA COMERCIO DE MERCADORIAS EM GERAL	EVAMAX	5,81

Item: 6 Quant.: 100 Unidade: UND Val. Ref.: 3,04

Descrição: PAPEL CAMURCA
CORES VARIADAS



MUNICIPIO DE RIBEIRAO DO PINHAL
RIBEIRÃO DO PINHAL-PR

Autor	Marca/Modelo	Valor
CARLOS EDUARDO DE SOUZA BORGES	VMP / 40 X 60	3,04
ANGÉLICA RODRIGUES PINTO	Artfloc	3,04
SHEILA PRISCILA CASTELHONE DE DEUS 05694924916	VMP / CAMURÇA	3,00
MELHOR OFERTA COMERCIO DE MERCADORIAS EM GERAL	VMP	3,04

Item: 7 Quant.: 100 Unidade: UND Val. Ref.: 2,62
Descrição: PAPEL CARTAO
CORES VARIADAS

Autor	Marca/Modelo	Valor
CARLOS EDUARDO DE SOUZA BORGES	VMP / 48 X 66	2,62
ANGÉLICA RODRIGUES PINTO	Scrity	2,62
SHEILA PRISCILA CASTELHONE DE DEUS 05694924916	VMP / CARTÃO	2,60
MELHOR OFERTA COMERCIO DE MERCADORIAS EM GERAL	VMP	2,62

Item: 8 Quant.: 220 Unidade: UND Val. Ref.: 1,71
Descrição: PAPEL CARTAO DUPLA FACE 48X66
PAPEL CARTAO DUPLA FACE 48X66 CORES VARIADAS

Autor	Marca/Modelo	Valor
CARLOS EDUARDO DE SOUZA BORGES	VMP / 48 X 66	1,71
ANGÉLICA RODRIGUES PINTO	Scrity	1,71
SHEILA PRISCILA CASTELHONE DE DEUS 05694924916	VMP / COLORSET	1,70
MELHOR OFERTA COMERCIO DE MERCADORIAS EM GERAL	VMP	1,71

Item: 9 Quant.: 100 Unidade: UND Val. Ref.: 0,46
Descrição: PAPEL MANTEIGA
PAPEL MANTEIGA

Autor	Marca/Modelo	Valor
CARLOS EDUARDO DE SOUZA BORGES	USA / A4	0,46
ANGÉLICA RODRIGUES PINTO	Lutepel	0,46
SHEILA PRISCILA CASTELHONE DE DEUS 05694924916	USA / 500X700	0,46
MELHOR OFERTA COMERCIO DE MERCADORIAS EM GERAL	VMP	0,46

Item: 10 Quant.: 4 Unidade: UND Val. Ref.: 153,00
Descrição: PAPEL PRESENTE BOBINA 60CMX200M



MUNICIPIO DE RIBEIRAO DO PINHAL
RIBEIRÃO DO PINHAL-PR

Autor	Marca/Modelo	Valor
CARLOS EDUARDO DE SOUZA BORGES	VMP / ESTAMPADO	153,00
ANGÉLICA RODRIGUES PINTO	VMP	490,00
SHEILA PRISCILA CASTELHONE DE DEUS 05694924916	GESSELE / 60CM	150,00
MELHOR OFERTA COMERCIO DE MERCADORIAS EM GERAL	VMP	153,00

Item: 11 Quant.: 50 Unidade: UND Val. Ref.: 0,31

Descrição: PAPEL SEDA
CORES: VERDE, AZUL, VERMELHO E BRANCO

Autor	Marca/Modelo	Valor
CARLOS EDUARDO DE SOUZA BORGES	VMP / 48 X 60	0,31
ANGÉLICA RODRIGUES PINTO	Camp Fest	0,31
SHEILA PRISCILA CASTELHONE DE DEUS 05694924916	VMP / SEDA	0,31
MELHOR OFERTA COMERCIO DE MERCADORIAS EM GERAL	VMP	0,31

LOTE 8

Item: 1 Quant.: 2 Unidade: KIT Val. Ref.: 203,00

Descrição: FRISADOR DE FLOR EVA COM 10 UNIDADES E ACESSÓRIOS

Autor	Marca/Modelo	Valor
MELHOR OFERTA COMERCIO DE MERCADORIAS EM GERAL	DELLO	203,00
COMÉRCIO DE LINHAS E LÃS SANTA ROSA LTDA	gizinet / gizinet	203,00

Item: 2 Quant.: 360 Unidade: UND Val. Ref.: 6,32

Descrição: LÃ 40GR. 100% ACRÍLICO
CORES PRETO, BRANCO, AMARELO, VERMELHO, VERDE ESCURO, VERDE CLARO, LARANJA, MARROM,
ROSA, ROXO, PINK, MESCLADA

Autor	Marca/Modelo	Valor
COMÉRCIO DE LINHAS E LÃS SANTA ROSA LTDA	lansul / club	6,32
MELHOR OFERTA COMERCIO DE MERCADORIAS EM GERAL	EURO ROMA	6,32

Item: 3 Quant.: 400 Unidade: UND Val. Ref.: 3,08

Descrição: LINHA BORDADO PONTO CRUZ 08M.
CORES VARIADAS

Autor	Marca/Modelo	Valor
MELHOR OFERTA COMERCIO DE MERCADORIAS EM GERAL	EURO ROMA	3,08
COMÉRCIO DE LINHAS E LÃS SANTA ROSA LTDA	maxi / círculo	3,08

Item: 4 Quant.: 300 Unidade: UND Val. Ref.: 17,08

Descrição: LINHA PARA CROCHÊ 1000M, 100% ALGODÃO MERCERIZADO
ACABAMENTO CINTILANTE, TOQUE MACIO. FIO NE 4/2 (151 TEX) PARA AGULHA DE CROCHÊ 1.25MM CORES
VARIADAS



MUNICIPIO DE RIBEIRAO DO PINHAL
RIBEIRÃO DO PINHAL-PR

Autor	Marca/Modelo	Valor
MELHOR OFERTA COMERCIO DE MERCADORIAS EM GERAL	EURO ROMA	17,08
COMÉRCIO DE LINHAS E LÃS SANTA ROSA LTDA	clara / círculo	17,08

Item: 5 Quant.: 300 Unidade: UND Val. Ref.: 16,61

Descrição: LINHA PARA CROCHÊ 500M, 100% ALGODÃO MERCERIZADO ACABAMENTO CINTILANTE, TOQUE MACIO. FIO NE 4/2 (295 TEX) PARA AGULHA DE CROCHÊ 1.75MM E AGULHAS DE TRICÔ 3.0MM E3.5MM CORES VARIADAS

Autor	Marca/Modelo	Valor
COMÉRCIO DE LINHAS E LÃS SANTA ROSA LTDA	bella / lansul	16,61
MELHOR OFERTA COMERCIO DE MERCADORIAS EM GERAL	EURO ROMA	16,61

Item: 6 Quant.: 20 Unidade: CAIXA Val. Ref.: 6,35

Descrição: PALITO DE SORVETE EM MADEIRA ARREDONDADO C/ 100UNID.
PALITO DE SORVETE ARREDONDADO C/ 100UNID.

Autor	Marca/Modelo	Valor
MELHOR OFERTA COMERCIO DE MERCADORIAS EM GERAL	MALULI	6,35
COMÉRCIO DE LINHAS E LÃS SANTA ROSA LTDA	kit / kit	6,35

Item: 7 Quant.: 10 Unidade: ROL Val. Ref.: 114,00

Descrição: PANO DE PRATO BAINHA LISO 70CMX10M 100% ALGODÃO TECIDO PÉ DE GALINHA

Autor	Marca/Modelo	Valor
MELHOR OFERTA COMERCIO DE MERCADORIAS EM GERAL	MALULI	114,00
COMÉRCIO DE LINHAS E LÃS SANTA ROSA LTDA	obver / ober	114,00

LOTE 9

Item: 1 Quant.: 2 Unidade: CAIXA Val. Ref.: 121,00

Descrição: PINCEL N.º 308 C/ 50 UNIDADES

Autor	Marca/Modelo	Valor
CARLOS EDUARDO DE SOUZA BORGES	TIGRE / 308	121,00
ANGÉLICA RODRIGUES PINTO	Tigre	910,00
SHEILA PRISCILA CASTELHONE DE DEUS 05694924916	TIGRE / 308	121,00
COMÉRCIO DE LINHAS E LÃS SANTA ROSA LTDA	condro / condor	121,00
MELHOR OFERTA COMERCIO DE MERCADORIAS EM GERAL	CONDOR	121,00

Item: 2 Quant.: 52 Unidade: CAIXA Val. Ref.: 72,00

Descrição: TINTA PARA TECIDO 37 ML C/ 12 UNIDADES
CORES VARIADAS



MUNICIPIO DE RIBEIRAO DO PINHAL
RIBEIRÃO DO PINHAL-PR

Autor	Marca/Modelo	Valor
CARLOS EDUARDO DE SOUZA BORGES	ACRILEX / 37 ML	72,00
ANGÉLICA RODRIGUES PINTO	Acrilex	72,00
SHEILA PRISCILA CASTELHONE DE DEUS 05694924916	TINTEX / 37ML	69,90
MELHOR OFERTA COMERCIO DE MERCADORIAS EM GERAL	ACRILEX	72,00
COMÉRCIO DE LINHAS E LÃS SANTA ROSA LTDA	acrix / acrix	72,00
Item: 3	Quant.: 110	Unidade: UND
Descrição: TINTA PVA 100ML		Val. Ref.: 12,10

Autor	Marca/Modelo	Valor
CARLOS EDUARDO DE SOUZA BORGES	ACRILEX / 100 ML	12,10
ANGÉLICA RODRIGUES PINTO	Acrilex	12,10
SHEILA PRISCILA CASTELHONE DE DEUS 05694924916	TINTEX / 100ML	11,90
MELHOR OFERTA COMERCIO DE MERCADORIAS EM GERAL	ACRILEX	12,10
COMÉRCIO DE LINHAS E LÃS SANTA ROSA LTDA	acrix / acrix	12,10
Item: 4	Quant.: 30	Unidade: UND
Descrição: TINTA RELEVO DIMENSIONAL TINTA RELEVO DIMENSIONAL PARA APLICAÇÃO EM TECIDOS, MADEIRA, COURO, ISOPOR, GESSO E CORTIÇA.		Val. Ref.: 7,20

Autor	Marca/Modelo	Valor
CARLOS EDUARDO DE SOUZA BORGES	ACRILEX / 35 ML	7,20
ANGÉLICA RODRIGUES PINTO	Acrilex	7,20
SHEILA PRISCILA CASTELHONE DE DEUS 05694924916	ACRILEX / DIMENSIONAL	7,15
MELHOR OFERTA COMERCIO DE MERCADORIAS EM GERAL	ACRILEX	7,20
COMÉRCIO DE LINHAS E LÃS SANTA ROSA LTDA	acrix / acrix	7,20

LOTE 10

Item: 1	Quant.: 100	Unidade: METRO	Val. Ref.: 13,55
Descrição: PLÁSTICO PARA TOALHA DE MESA TRANSPARENTE 0.30, LARGURA PADRÃO 1.40M			

Autor	Marca/Modelo	Valor	
COMÉRCIO DE LINHAS E LÃS SANTA ROSA LTDA	mix / mix	13,55	
MELHOR OFERTA COMERCIO DE MERCADORIAS EM GERAL	MALULI	13,55	
Item: 2	Quant.: 1.000	Unidade: METRO	Val. Ref.: 2,15
Descrição: TNT LISO 1,40X50M 40G. CORES DIVERSAS			



MUNICIPIO DE RIBEIRAO DO PINHAL
RIBEIRÃO DO PINHAL-PR

Autor	Marca/Modelo	Valor
MELHOR OFERTA COMERCIO DE MERCADORIAS EM GERAL	SANTA FE	2,15
COMÉRCIO DE LINHAS E LÃS SANTA ROSA LTDA	nw / nw	2,15

Item: 3 Quant.: 180 Unidade: UND Val. Ref.: 28,95
Descrição: TOALHA DE BANHO PARA BORDAR 70CMX1,40CM FELPUDA TORINO II, LISA, LINHA BORDADO 100% ALGODÃO CORES DIVERSAS

Autor	Marca/Modelo	Valor
COMÉRCIO DE LINHAS E LÃS SANTA ROSA LTDA	brutextil / brutextil	28,95
MELHOR OFERTA COMERCIO DE MERCADORIAS EM GERAL	CAMESA	28,95

Item: 4 Quant.: 180 Unidade: UND Val. Ref.: 14,90
Descrição: TOALHA DE ROSTO PARA BORDAR 50CMX80CM FELPUDA TORINO II, LISA, LINHA BORDADO 100% ALGODÃO CORES DIVERSAS

Autor	Marca/Modelo	Valor
MELHOR OFERTA COMERCIO DE MERCADORIAS EM GERAL	CAMESA	14,90
COMÉRCIO DE LINHAS E LÃS SANTA ROSA LTDA	brutextil / brutextil	14,90

Item: 5 Quant.: 21 Unidade: UND Val. Ref.: 16,05
Descrição: VIÉS 35MM LARGO 50 METROS

Autor	Marca/Modelo	Valor
MELHOR OFERTA COMERCIO DE MERCADORIAS EM GERAL	MALULI	16,05
COMÉRCIO DE LINHAS E LÃS SANTA ROSA LTDA	peripan / peripan	16,05

DOCUMENTOS ANEXADOS

MUNICÍPIO DE RIBEIRO DO PINHAL
RIBEIRÃO DO PINHAL-PR

MUNICÍPIO DE RIBEIRO DO PINHAL
RIBEIRÃO DO PINHAL-PR



LC COMÉRCIO DE EMBALAGENS LTDA

- Horário: 18/10/2022 09:52 Documento: Alvará de Funcionamento
- Endereço: http://fanceletronico.blob.core.windows.net/participandodocuments/6b39c9f8134b698dab9da37322289.pdf
- Horário: 18/10/2022 09:52 Documento: Atto Constitutivo (Estatuto ou Contrato Social)
- Endereço: http://fanceletronico.blob.core.windows.net/participandodocuments/e03624d87064753bb8fd9e3998471.pdf
- Horário: 18/10/2022 09:52 Documento: Cadastro de CNPJ
- Endereço: http://fanceletronico.blob.core.windows.net/participandodocuments/c51996a414c43989d36cacc05a698e6c.pdf
- Horário: 18/10/2022 09:52 Documento: Cédula de identidade e CPF dos sócios
- Endereço: http://fanceletronico.blob.core.windows.net/participandodocuments/5033fd8a7ae42f01b9357e5e29968aa9f.pdf
- Horário: 18/10/2022 09:52 Documento: Certidão conjunta de débitos relativos a Tributos Federais
- Endereço: http://fanceletronico.blob.core.windows.net/participandodocuments/33864afe04846e99f7a324b039d86c6.pdf
- Horário: 18/10/2022 09:52 Documento: Certidão de regularidade de débito com a Fazenda Estadual
- Endereço: http://fanceletronico.blob.core.windows.net/participandodocuments/6664aeeb649406e88a1ee1da0080dcd.pdf
- Horário: 18/10/2022 09:52 Documento: Certidão de regularidade de débito com a Fazenda Municipal
- Endereço: http://fanceletronico.blob.core.windows.net/participandodocuments/61660671940429d20237e1a8f7d28.pdf
- Horário: 18/10/2022 09:52 Documento: Certidão de regularidade de débito para com o Fundo de Garantia por Tempo de Serviço (FGTS)
- Endereço: http://fanceletronico.blob.core.windows.net/participandodocuments/140b209a949809398e938e6635c4.pdf
- Horário: 18/10/2022 09:52 Documento: Certidão Negativa de Débitos Trabalhistas (CNDT)
- Endereço: http://fanceletronico.blob.core.windows.net/participandodocuments/140b209a949809398e938e6635c4.pdf
- Horário: 18/10/2022 09:52 Documento: Certidão Negativa de Falência ou Concordata
- Endereço: http://fanceletronico.blob.core.windows.net/participandodocuments/8155da7b42c74c01827a979663308f49.pdf
- Horário: 18/10/2022 09:52 Documento: Certidão Simplificada da Junta Comercial
- Endereço: http://fanceletronico.blob.core.windows.net/participandodocuments/2b2987017b11480588a5a9342a37d9.pdf
- Horário: 18/10/2022 09:52 Documento: Declaração de cumprimento dos requisitos de Habilitação
- Endereço: http://fanceletronico.blob.core.windows.net/participandodocuments/6520c1553560418fa2d454fa7432ee.pdf
- Horário: 18/10/2022 09:52 Documento: Declaração de enquadramento no regime de tributação de ME/EPP
- Endereço: http://fanceletronico.blob.core.windows.net/participandodocuments/aaf0feb8d36840e963c0941fa54877.pdf
- Horário: 18/10/2022 09:52 Documento: Declaração de idoneidade
- Endereço: http://fanceletronico.blob.core.windows.net/participandodocuments/8a7bc3597424062722c990b17666.pdf
- Horário: 18/10/2022 09:52 Documento: Declaração de inexistência de fatos impeditivos ou supervenientes
- Endereço: http://fanceletronico.blob.core.windows.net/participandodocuments/2e6c92403a14564a938e3d31258f6a.pdf
- Horário: 18/10/2022 09:52 Documento: Declaração de inexistência de parentes
- Endereço: http://fanceletronico.blob.core.windows.net/participandodocuments/c599ac08e5d34a8db6b3ba2e0593116.pdf
- Horário: 18/10/2022 09:52 Documento: Declaração de não utilização de mão de obra infantil
- Endereço: http://fanceletronico.blob.core.windows.net/participandodocuments/4433b3a2f47e48864af0fe39cd58.pdf
- Horário: 18/10/2022 09:52 Documento: Declaração de responsabilidade
- Endereço: http://fanceletronico.blob.core.windows.net/participandodocuments/b0ea25b34984950ba4d04e7f99e1bce.pdf
- Horário: 18/10/2022 09:52 Documento: Outros documentos
- Endereço: http://fanceletronico.blob.core.windows.net/participandodocuments/91bdfca4549489aae5909554ec8.zip
- Horário: 18/10/2022 09:52 Documento: Proposta em papel timbrado, assinada e com CNPJ
- Endereço: http://fanceletronico.blob.core.windows.net/participandodocuments/1af59190c347097a224b869340bb1.pdf
- Horário: 18/10/2022 09:52 Documento: Prova de Inscrição Estadual
- Endereço: http://fanceletronico.blob.core.windows.net/participandodocuments/a4706ec7d2c48349d3963d3b793e.pdf

ANGÉLICA RODRIGUES PINTO

- Horário: 18/10/2022 16:11 Documento: Alvará de Funcionamento
- Endereço: http://fanceletronico.blob.core.windows.net/participandodocuments/6b8936d8249acc970c3438381b1.pdf
- Horário: 18/10/2022 16:11 Documento: Atto Constitutivo (Estatuto ou Contrato Social)
- Endereço: http://fanceletronico.blob.core.windows.net/participandodocuments/79272d87901a0982e63eacc6185dc.pdf
- Horário: 18/10/2022 16:11 Documento: Cadastro de CNPJ
- Endereço: http://fanceletronico.blob.core.windows.net/participandodocuments/07a0d5f6c87400a8a132e830ade508.pdf
- Horário: 18/10/2022 16:11 Documento: Cédula de identidade e CPF dos sócios
- Endereço: http://fanceletronico.blob.core.windows.net/participandodocuments/0382881f1b04d271aa1b0nad2f293306.pdf
- Horário: 18/10/2022 16:11 Documento: Certidão conjunta de débitos relativos a Tributos Federais
- Endereço: http://fanceletronico.blob.core.windows.net/participandodocuments/acc2d8e43a1845a08923776c30a18fb.pdf
- Horário: 18/10/2022 16:11 Documento: Certidão de regularidade de débito com a Fazenda Estadual
- Endereço: http://fanceletronico.blob.core.windows.net/participandodocuments/5e5ead9214247d6c98151b22238359.pdf
- Horário: 18/10/2022 16:11 Documento: Certidão de regularidade de débito com a Fazenda Municipal
- Endereço: http://fanceletronico.blob.core.windows.net/participandodocuments/03b21912ac242f2d38a6e10278661.pdf
- Horário: 18/10/2022 16:11 Documento: Certidão de regularidade de débito para com o Fundo de Garantia por Tempo de Serviço (FGTS)
- Endereço: http://fanceletronico.blob.core.windows.net/participandodocuments/c0a3abb09b8430c813802b4a99d986.pdf
- Horário: 18/10/2022 16:11 Documento: Certidão Negativa de Débitos Trabalhistas (CNDT)
- Endereço: http://fanceletronico.blob.core.windows.net/participandodocuments/c0233ad525ab75b56ee0b6c54674.pdf
- Horário: 18/10/2022 16:11 Documento: Certidão Negativa de Falência ou Concordata
- Endereço: http://fanceletronico.blob.core.windows.net/participandodocuments/096162ea1b442b784ba0a10536466b.pdf
- Horário: 18/10/2022 16:11 Documento: Certidão Simplificada da Junta Comercial
- Endereço: http://fanceletronico.blob.core.windows.net/participandodocuments/53319c6c96405e9520786820e46.pdf
- Horário: 18/10/2022 16:11 Documento: Declaração de cumprimento dos requisitos de Habilitação
- Endereço: http://fanceletronico.blob.core.windows.net/participandodocuments/29f448729ae47a6846062e83fdeb.pdf
- Horário: 18/10/2022 16:11 Documento: Declaração de enquadramento no regime de tributação de ME/EPP
- Endereço: http://fanceletronico.blob.core.windows.net/participandodocuments/858542b306459e8767548e67214a7c.pdf
- Horário: 18/10/2022 16:11 Documento: Declaração de idoneidade
- Endereço: http://fanceletronico.blob.core.windows.net/participandodocuments/f8c0d92184b41db9b370888d4c266.pdf
- Horário: 18/10/2022 16:11 Documento: Declaração de inexistência de fatos impeditivos ou supervenientes
- Endereço: http://fanceletronico.blob.core.windows.net/participandodocuments/0690072f4134644c6669869050a13.pdf
- Horário: 18/10/2022 16:11 Documento: Declaração de inexistência de parentes
- Endereço: http://fanceletronico.blob.core.windows.net/participandodocuments/d2d02af8a34ea29ea38c60640e07.pdf
- Horário: 18/10/2022 16:11 Documento: Declaração de não utilização de mão de obra infantil
- Endereço: http://fanceletronico.blob.core.windows.net/participandodocuments/ff112e96924c709e44e5946bab1.pdf
- Horário: 18/10/2022 16:11 Documento: Declaração de responsabilidade
- Endereço: http://fanceletronico.blob.core.windows.net/participandodocuments/65206831594a38b8c30cc01594831.pdf
- Horário: 18/10/2022 16:11 Documento: Outros documentos
- Endereço: http://fanceletronico.blob.core.windows.net/participandodocuments/d019f4b4a544da672713433eff.pdf
- Horário: 18/10/2022 16:11 Documento: Proposta em papel timbrado, assinada e com CNPJ
- Endereço: http://fanceletronico.blob.core.windows.net/participandodocuments/aeb39861e034669216c7f60e0356.pdf
- Horário: 18/10/2022 16:11 Documento: Prova de Inscrição Estadual
- Endereço: http://fanceletronico.blob.core.windows.net/participandodocuments/197adca5987426a986c8eb50a7add.pdf

19 de 25

20 de 25

MUNICÍPIO DE RIBEIRO DO PINHAL
RIBEIRÃO DO PINHAL-PR

MUNICÍPIO DE RIBEIRO DO PINHAL
RIBEIRÃO DO PINHAL-PR

MELHOR OFERTA COMERCIO DE MERCADORIAS EM GERAL

- Horário: 18/10/2022 17:12 Documento: Alvará de Funcionamento
- Endereço: http://fanceletronico.blob.core.windows.net/participandodocuments/629f7e4796441a582a4e5dbdc30c30r
- Horário: 18/10/2022 17:12 Documento: Atto Constitutivo (Estatuto ou Contrato Social)
- Endereço: http://fanceletronico.blob.core.windows.net/participandodocuments/18d18c12cad4befb1fa86ec860c5e6a.rar
- Horário: 18/10/2022 17:12 Documento: Cadastro de CNPJ
- Endereço: http://fanceletronico.blob.core.windows.net/participandodocuments/3b1830477cfb1d9939e978d1d5593.rar
- Horário: 18/10/2022 17:12 Documento: Cédula de identidade e CPF dos sócios
- Endereço: http://fanceletronico.blob.core.windows.net/participandodocuments/1544833b0d702ad796bc0eb.jpg
- Horário: 18/10/2022 17:12 Documento: Certidão conjunta de débitos relativos a Tributos Federais
- Endereço: http://fanceletronico.blob.core.windows.net/participandodocuments/a2d1202584d3a3877860e4f77473.jpg
- Horário: 18/10/2022 17:12 Documento: Certidão de regularidade de débito com a Fazenda Estadual
- Endereço: http://fanceletronico.blob.core.windows.net/participandodocuments/2e42d8bb68441cba7a50453cc84e47.jpg
- Horário: 18/10/2022 17:12 Documento: Certidão de regularidade de débito com a Fazenda Municipal
- Endereço: http://fanceletronico.blob.core.windows.net/participandodocuments/45c321787640f9aac715a751b8r.jpg
- Horário: 18/10/2022 17:12 Documento: Certidão de regularidade de débito para com o Fundo de Garantia por Tempo de Serviço (FGTS)
- Endereço: http://fanceletronico.blob.core.windows.net/participandodocuments/376772a1cc8d54862a90c8658b9451900.jpg
- Horário: 18/10/2022 17:12 Documento: Certidão Negativa de Débitos Trabalhistas (CNDT)
- Endereço: http://fanceletronico.blob.core.windows.net/participandodocuments/046551118d144eb8963d8a8a4e9c3e.jpg
- Horário: 18/10/2022 17:12 Documento: Certidão Negativa de Falência ou Concordata
- Endereço: http://fanceletronico.blob.core.windows.net/participandodocuments/640208273bb249e88187192ad5b9745.pdf
- Horário: 18/10/2022 17:12 Documento: Certidão Simplificada da Junta Comercial
- Endereço: http://fanceletronico.blob.core.windows.net/participandodocuments/76839e5470407f1ac13cb98c7c8112.pdf
- Horário: 18/10/2022 17:12 Documento: Declaração de cumprimento dos requisitos de Habilitação
- Endereço: http://fanceletronico.blob.core.windows.net/participandodocuments/638a6f3c94e994931bc813e1014.jpg
- Horário: 18/10/2022 17:12 Documento: Declaração de enquadramento no regime de tributação de ME/EPP
- Endereço: http://fanceletronico.blob.core.windows.net/participandodocuments/d030f8f63c4d0c998f859f30dcd01.jpg
- Horário: 18/10/2022 17:12 Documento: Declaração de idoneidade
- Endereço: http://fanceletronico.blob.core.windows.net/participandodocuments/d5ae118b262941cb957e066403e0d2.jpg
- Horário: 18/10/2022 17:12 Documento: Declaração de inexistência de fatos impeditivos ou supervenientes
- Endereço: http://fanceletronico.blob.core.windows.net/participandodocuments/60c34287124db8886d1d12a5c20k.jpg
- Horário: 18/10/2022 17:12 Documento: Declaração de inexistência de parentes
- Endereço: http://fanceletronico.blob.core.windows.net/participandodocuments/6e80ec832634776b19b8407628e9e68.jpg
- Horário: 18/10/2022 17:12 Documento: Declaração de não utilização de mão de obra infantil
- Endereço: http://fanceletronico.blob.core.windows.net/participandodocuments/318125c41e54b9980ff582c4519e.jpg
- Horário: 18/10/2022 17:12 Documento: Declaração de responsabilidade
- Endereço: http://fanceletronico.blob.core.windows.net/participandodocuments/a519f126506480aa80091c300643d.jpg
- Horário: 18/10/2022 17:12 Documento: Outros documentos
- Endereço: http://fanceletronico.blob.core.windows.net/participandodocuments/bc4a7258be4ad8a43093724d0f06.jpg
- Horário: 18/10/2022 17:12 Documento: Proposta em papel timbrado, assinada e com CNPJ
- Endereço: http://fanceletronico.blob.core.windows.net/participandodocuments/d667af2a2c34d79f6b3cb0a02a2ad.rar
- Horário: 18/10/2022 17:12 Documento: Prova de Inscrição Estadual
- Endereço: http://fanceletronico.blob.core.windows.net/participandodocuments/8d8828e2b0e405b53f13311b71f2.rar

SHEILA PRISCILA CASTELHONHE DE DEUS 05694924916

- Horário: 18/10/2022 18:51 Documento: Alvará de Funcionamento
- Endereço: http://fanceletronico.blob.core.windows.net/participandodocuments/68884d705034ba7b9103bb1f30cb1.pdf
- Horário: 18/10/2022 18:51 Documento: Atto Constitutivo (Estatuto ou Contrato Social)
- Endereço: http://fanceletronico.blob.core.windows.net/participandodocuments/8343da27c234a4928b7ec708b1cc33a4.pdf
- Horário: 18/10/2022 18:51 Documento: Cadastro de CNPJ
- Endereço: http://fanceletronico.blob.core.windows.net/participandodocuments/7168256494aa898a3e9d5e2d396.pdf
- Horário: 18/10/2022 18:51 Documento: Cédula de identidade e CPF dos sócios
- Endereço: http://fanceletronico.blob.core.windows.net/participandodocuments/0328453348e4cc588d9149eb442.pdf
- Horário: 18/10/2022 18:51 Documento: Certidão conjunta de débitos relativos a Tributos Federais
- Endereço: http://fanceletronico.blob.core.windows.net/participandodocuments/89bbabde34ab5a1577ac082181f.pdf
- Horário: 18/10/2022 18:51 Documento: Certidão de regularidade de débito com a Fazenda Estadual
- Endereço: http://fanceletronico.blob.core.windows.net/participandodocuments/71bc40536e44919db5bd11c1259eae.pdf
- Horário: 18/10/2022 18:51 Documento: Certidão de regularidade de débito com a Fazenda Municipal
- Endereço: http://fanceletronico.blob.core.windows.net/participandodocuments/104c91345413d8e471d32993bc964.pdf
- Horário: 18/10/2022 18:51 Documento: Certidão de regularidade de débito para com o Fundo de Garantia por Tempo de Serviço (FGTS)
- Endereço: http://fanceletronico.blob.core.windows.net/participandodocuments/3287558b8e945a5bc5ae83556c34bc.pdf
- Horário: 18/10/2022 18:51 Documento: Certidão Negativa de Débitos Trabalhistas (CNDT)
- Endereço: http://fanceletronico.blob.core.windows.net/participandodocuments/a14e3d32944a85808e13192473817.pdf
- Horário: 18/10/2022 18:51 Documento: Certidão Negativa de Falência ou Concordata
- Endereço: http://fanceletronico.blob.core.windows.net/participandodocuments/897b9c2040993d31ea5874a5673b.pdf
- Horário: 18/10/2022 18:51 Documento: Certidão Simplificada da Junta Comercial
- Endereço: http://fanceletronico.blob.core.windows.net/participandodocuments/0967ae19628435b6225fccc7a020.pdf
- Horário: 18/10/2022 18:51 Documento: Declaração de cumprimento dos requisitos de Habilitação
- Endereço: http://fanceletronico.blob.core.windows.net/participandodocuments/71a3ead53a41652d0e60101636d4.pdf
- Horário: 18/10/2022 18:51 Documento: Declaração de enquadramento no regime de tributação de ME/EPP
- Endereço: http://fanceletronico.blob.core.windows.net/participandodocuments/f3284c315294a2086c2d5740faedbc.pdf
- Horário: 18/10/2022 18:51 Documento: Declaração de idoneidade
- Endereço: http://fanceletronico.blob.core.windows.net/participandodocuments/a917d959e3b4eb9a7401bc745c748.pdf
- Horário: 18/10/2022 18:51 Documento: Declaração de inexistência de fatos impeditivos ou supervenientes
- Endereço: http://fanceletronico.blob.core.windows.net/participandodocuments/b765440a0aa04bba7a6a08735b57.pdf
- Horário: 18/10/2022 18:51 Documento: Declaração de inexistência de parentes
- Endereço: http://fanceletronico.blob.core.windows.net/participandodocuments/9924d43d14d4928b474959e4a100481.pdf
- Horário: 18/10/2022 18:51 Documento: Declaração de não utilização de mão de obra infantil
- Endereço: http://fanceletronico.blob.core.windows.net/participandodocuments/1ec32939994c08b3ee3cc05e7611.pdf
- Horário: 18/10/2022 18:51 Documento: Declaração de responsabilidade
- Endereço: http://fanceletronico.blob.core.windows.net/participandodocuments/b953d5d3d644b3133ab0e00309c.pdf
- Horário: 18/10/2022 18:51 Documento: Outros documentos
- Endereço: http://fanceletronico.blob.core.windows.net/participandodocuments/7a7b83bf434978e4a87683eb71a.pdf
- Horário: 18/10/2022 18:51 Documento: Proposta em papel timbrado, assinada e com CNPJ
- Endereço: http://fanceletronico.blob.core.windows.net/participandodocuments/a5192c629044097cc0a2b01b5498a.pdf
- Horário: 18/10/2022 18:51 Documento: Prova de Inscrição Estadual
- Endereço: http://fanceletronico.blob.core.windows.net/participandodocuments/4d7928e424c87881e413ba91e4.pdf

21 de 25

22 de 25

MUNICÍPIO DE RIBEIRÃO DO PINHAL
RIBEIRÃO DO PINHAL-PR

COMÉRCIO DE LINHAS E LÃS SANTA ROSA LTDA

Horário: 19/10/2022 07:51 Documento: Alvará de Funcionamento
Endereço: http://lanceeletronico.blob.core.windows.net/participandocuments/86b2811ba650e4c0b8d944f0d9d3d3.pdf
Horário: 19/10/2022 07:51 Documento: Ato Constitutivo (Estatuto ou Contrato Social)
Endereço: http://lanceeletronico.blob.core.windows.net/participandocuments/0d2b852a0d4886840446e053edde.pdf
Horário: 19/10/2022 07:51 Documento: Cadastro de CNPJ
Endereço: http://lanceeletronico.blob.core.windows.net/participandocuments/7e1ec566114c40a16a9be140d55d4.pdf
Horário: 19/10/2022 07:51 Documento: Cédula de identidade e CPF dos sócios
Endereço: http://lanceeletronico.blob.core.windows.net/participandocuments/1afc943b8ee04903972629059ed0362.zip
Horário: 19/10/2022 07:51 Documento: Certidão conjunta de débitos relativos a Tributos Federais
Endereço: http://lanceeletronico.blob.core.windows.net/participandocuments/96b2dc1d874b4c893aa6f6cb802a13.pdf
Horário: 19/10/2022 07:51 Documento: Certidão de regularidade de débito com a Fazenda Estadual
Endereço: http://lanceeletronico.blob.core.windows.net/participandocuments/338bc22a770a465a9d5f378dbf52b6.pdf
Horário: 19/10/2022 07:51 Documento: Certidão de regularidade de débito com a Fazenda Municipal
Endereço: http://lanceeletronico.blob.core.windows.net/participandocuments/12cc4b3ac0245b38b8da83f6a22c8.pdf
Horário: 19/10/2022 07:51 Documento: Certidão de regularidade de débito para com o Fundo de Garantia por Tempo de Serviço (FGTS)
Endereço: http://lanceeletronico.blob.core.windows.net/participandocuments/81c5e9a80ca9e420947fda544fca277e.pdf
Horário: 19/10/2022 07:51 Documento: Certidão Negativa de Débitos Trabalhistas (CNDT)
Endereço: http://lanceeletronico.blob.core.windows.net/participandocuments/bt8da23ca1914ad4829ca550166e97.pdf
Horário: 19/10/2022 07:51 Documento: Certidão Negativa de Falência ou Concordata
Endereço: http://lanceeletronico.blob.core.windows.net/participandocuments/024686192a4a18095be94ce72ccc.pdf
Horário: 19/10/2022 07:51 Documento: Certidão Simplificada da Junta Comercial
Endereço: http://lanceeletronico.blob.core.windows.net/participandocuments/785db99e85d545a8f61061f2b37a780.pdf
Horário: 19/10/2022 07:51 Documento: Declaração de cumprimento dos requisitos de Habilitação
Endereço: http://lanceeletronico.blob.core.windows.net/participandocuments/56991754c341f7949ca677e4f62510.pdf
Horário: 19/10/2022 07:51 Documento: Declaração de enquadramento no regime de tributação de ME/EPP
Endereço: http://lanceeletronico.blob.core.windows.net/participandocuments/87b905eb04c84e01b2a298b7c42cb08e.pdf
Horário: 19/10/2022 07:51 Documento: Declaração de Idoneidade
Endereço: http://lanceeletronico.blob.core.windows.net/participandocuments/470e70b302a5483ad37d2b06a04837.pdf
Horário: 19/10/2022 07:51 Documento: Declaração de inexistência de fatos impeditivos ou supervenientes
Endereço: http://lanceeletronico.blob.core.windows.net/participandocuments/fcc60d8978a34e0b662dae5dc39c0.pdf
Horário: 19/10/2022 07:51 Documento: Declaração de inexistência de parentes
Endereço: http://lanceeletronico.blob.core.windows.net/participandocuments/9e8051b5d5814a2897299137cade955b.pdf
Horário: 19/10/2022 07:51 Documento: Declaração de não utilização de mão de obra infantil
Endereço: http://lanceeletronico.blob.core.windows.net/participandocuments/b0b0a2945f04cc2b3f17576cf97339b.pdf
Horário: 19/10/2022 07:51 Documento: Declaração de responsabilidade
Endereço: http://lanceeletronico.blob.core.windows.net/participandocuments/313ac58488664deeb57b5f1c07347e1.pdf
Horário: 19/10/2022 07:51 Documento: Proposta em papel timbrado, assinada e com CNPJ
Endereço: http://lanceeletronico.blob.core.windows.net/participandocuments/0c13c468da34fba1e1f6e1b14ff10.pdf
Horário: 19/10/2022 07:51 Documento: Prova de Inscricão Estadual
Endereço: http://lanceeletronico.blob.core.windows.net/participandocuments/9ab38add7bc10d09e8a4e81bc6b0d4.pdf

23 de 25

MUNICÍPIO DE RIBEIRÃO DO PINHAL
RIBEIRÃO DO PINHAL-PR

ARQUIVOS ANEXADOS À ITENS

25 de 25

MUNICÍPIO DE RIBEIRÃO DO PINHAL
RIBEIRÃO DO PINHAL-PR

CARLOS EDUARDO DE SOUZA BORGES

Horário: 19/10/2022 08:02 Documento: Alvará de Funcionamento
Endereço: http://lanceeletronico.blob.core.windows.net/participandocuments/19d0a8bd1034026a0f01e0d3d712b2.pdf
Horário: 19/10/2022 08:02 Documento: Ato Constitutivo (Estatuto ou Contrato Social)
Endereço: http://lanceeletronico.blob.core.windows.net/participandocuments/792c8a0ec456ba27fdd84f93681.pdf
Horário: 19/10/2022 08:02 Documento: Cadastro de CNPJ
Endereço: http://lanceeletronico.blob.core.windows.net/participandocuments/49703ed0d24c9597b0682879a9e624.pdf
Horário: 19/10/2022 08:02 Documento: Cédula de identidade e CPF dos sócios
Endereço: http://lanceeletronico.blob.core.windows.net/participandocuments/9d17b53820164aa89f6fb473f41.pdf
Horário: 19/10/2022 08:02 Documento: Certidão conjunta de débitos relativos a Tributos Federais
Endereço: http://lanceeletronico.blob.core.windows.net/participandocuments/8af5c7219984f8964f328a1c7b8c9.pdf
Horário: 19/10/2022 08:02 Documento: Certidão de regularidade de débito com a Fazenda Estadual
Endereço: http://lanceeletronico.blob.core.windows.net/participandocuments/5d4f3e827c54fb29af4c355091293.pdf
Horário: 19/10/2022 08:02 Documento: Certidão de regularidade de débito com a Fazenda Municipal
Endereço: http://lanceeletronico.blob.core.windows.net/participandocuments/86da42fad44f6d813bb3a1a2fa40b3.pdf
Horário: 19/10/2022 08:02 Documento: Certidão de regularidade de débito para com o Fundo de Garantia por Tempo de Serviço (FGTS)
Endereço: http://lanceeletronico.blob.core.windows.net/participandocuments/405506362bc7484c9d3c312ab9e10ba.pdf
Horário: 19/10/2022 08:02 Documento: Certidão Negativa de Débitos Trabalhistas (CNDT)
Endereço: http://lanceeletronico.blob.core.windows.net/participandocuments/9f10753601864716967846dc2efc351.pdf
Horário: 19/10/2022 08:02 Documento: Certidão Negativa de Falência ou Concordata
Endereço: http://lanceeletronico.blob.core.windows.net/participandocuments/937dae1924948f1b0ca55635283d9cd.pdf
Horário: 19/10/2022 08:02 Documento: Certidão Simplificada da Junta Comercial
Endereço: http://lanceeletronico.blob.core.windows.net/participandocuments/081ab7591e9443a94e206e8e2068cb.pdf
Horário: 19/10/2022 08:02 Documento: Declaração de cumprimento dos requisitos de Habilitação
Endereço: http://lanceeletronico.blob.core.windows.net/participandocuments/723a906449g74612a3f6b438f778f6.pdf
Horário: 19/10/2022 08:02 Documento: Declaração de enquadramento no regime de tributação de ME/EPP
Endereço: http://lanceeletronico.blob.core.windows.net/participandocuments/cc901d0fe62464f8770d299273aa.pdf
Horário: 19/10/2022 08:02 Documento: Declaração de Idoneidade
Endereço: http://lanceeletronico.blob.core.windows.net/participandocuments/b00fb8351a34739a3661ed97339c518.pdf
Horário: 19/10/2022 08:02 Documento: Declaração de inexistência de fatos impeditivos ou supervenientes
Endereço: http://lanceeletronico.blob.core.windows.net/participandocuments/3ef4610981e64b0b1491e694f95bc6.pdf
Horário: 19/10/2022 08:02 Documento: Declaração de inexistência de parentes
Endereço: http://lanceeletronico.blob.core.windows.net/participandocuments/209a3de180e43ab706041110ce340.pdf
Horário: 19/10/2022 08:02 Documento: Declaração de não utilização de mão de obra infantil
Endereço: http://lanceeletronico.blob.core.windows.net/participandocuments/112255d2f634516a1bdfc6e0cbea60.pdf
Horário: 19/10/2022 08:02 Documento: Declaração de responsabilidade
Endereço: http://lanceeletronico.blob.core.windows.net/participandocuments/9e38e427b714481b26f85a0ca7e4321.pdf
Horário: 19/10/2022 08:02 Documento: Outros documentos
Endereço: http://lanceeletronico.blob.core.windows.net/participandocuments/2259cb0c09346b9b7f5e9c097309b.zip
Horário: 19/10/2022 08:02 Documento: Proposta em papel timbrado, assinada e com CNPJ
Endereço: http://lanceeletronico.blob.core.windows.net/participandocuments/1944761c034928671ecf654f089158.pdf
Horário: 19/10/2022 08:02 Documento: Prova de Inscricão Estadual
Endereço: http://lanceeletronico.blob.core.windows.net/participandocuments/4d6618bc04944f82949680bd18b70.pdf

24 de 25





REPÚBLICA FEDERATIVA DO BRASIL

CADASTRO NACIONAL DA PESSOA JURÍDICA



NÚMERO DE INSCRIÇÃO 41.157.706/0001-49 MATRIZ	COMPROVANTE DE INSCRIÇÃO E DE SITUAÇÃO CADASTRAL	DATA DE ABERTURA 10/03/2021
--	---	---------------------------------------

NOME EMPRESARIAL SHEILA PRISCILA CASTELHONE DE DEUS

TÍTULO DO ESTABELECIMENTO (NOME DE FANTASIA) CASA & ARTE DISTRIBUIDORA	PORTE ME
--	--------------------

CÓDIGO E DESCRIÇÃO DA ATIVIDADE ECONÔMICA PRINCIPAL 47.61-0-03 - Comércio varejista de artigos de papelaria

CÓDIGO E DESCRIÇÃO DAS ATIVIDADES ECONÔMICAS SECUNDÁRIAS 47.12-1-00 - Comércio varejista de mercadorias em geral, com predominância de produtos alimentícios - minimercados, mercearias e armazéns 47.13-0-02 - Lojas de variedades, exceto lojas de departamentos ou magazines 47.23-7-00 - Comércio varejista de bebidas 47.51-2-01 - Comércio varejista especializado de equipamentos e suprimentos de informática 47.53-9-00 - Comércio varejista especializado de eletrodomésticos e equipamentos de áudio e vídeo 47.55-5-02 - Comercio varejista de artigos de armarinho 47.56-3-00 - Comércio varejista especializado de instrumentos musicais e acessórios 47.63-6-01 - Comércio varejista de brinquedos e artigos recreativos 47.63-6-02 - Comércio varejista de artigos esportivos 47.72-5-00 - Comércio varejista de cosméticos, produtos de perfumaria e de higiene pessoal 47.73-3-00 - Comércio varejista de artigos médicos e ortopédicos 47.89-0-05 - Comércio varejista de produtos saneantes domissanitários 47.89-0-07 - Comércio varejista de equipamentos para escritório

CÓDIGO E DESCRIÇÃO DA NATUREZA JURÍDICA 213-5 - Empresário (Individual)

LOGRADOURO R BERNARDO SARMENTO	NÚMERO 103	COMPLEMENTO *****
--	----------------------	-----------------------------

CEP 86.380-000	BAIRRO/DISTRITO JARDIM ITALIA	MUNICÍPIO ANDIRA	UF PR
--------------------------	---	----------------------------	-----------------

ENDEREÇO ELETRÔNICO CASAEARTEDISTRIBUIDORA@HOTMAIL.COM	TELEFONE (43) 3538-5615
--	-----------------------------------

ENTE FEDERATIVO RESPONSÁVEL (EFR) *****

SITUAÇÃO CADASTRAL ATIVA	DATA DA SITUAÇÃO CADASTRAL 10/03/2021
------------------------------------	---

MOTIVO DE SITUAÇÃO CADASTRAL

SITUAÇÃO ESPECIAL *****	DATA DA SITUAÇÃO ESPECIAL *****
-----------------------------------	---

Aprovado pela Instrução Normativa RFB nº 1.863, de 27 de dezembro de 2018.

Emitido no dia 03/10/2022 às 16:45:39 (data e hora de Brasília).

Página: 1/1

Página 1 de 4
PRIMEIRA ALTERAÇÃO DO INSTRUMENTO DE INSCRIÇÃO DE EMPRESÁRIO INDIVIDUAL
SHEILA PRISCILA CASTELHONE DE DEUS 05694924916
CNPJ: 41.157.706/0001-49
NIRE: 41812224195



01

Sheila Priscila Castelhõne de Deus, brasileira, casada com regime de comunhãõ parcial de bens, natural da cidade de Sãõ Paulo-SP, nascida em 02/11/1983, RG n.º 9.129.779-5 SSP-PR e CPF n.º 056.949.249-16, residente e domiciliada na Rua Bernardo Sarmento, n.º 103, Bairro Jardim Itãlia, na cidade de Andirá – PR., CEP 86.380-000, Empresãrio individual, sob o nome empresarial **SHEILA PRISCILA CASTELHONE DE DEUS 05694924916**, com sede à Rua Bernardo Sarmento, n.º 103, Bairro Jardim Itãlia, Andirá – PR., CEP 86.380-000, inscrito na Junta Comercial do Paranã sob o **NIRE 41812224195 em 10/03/2021** e no **CNPJ/MF sob n.º 41.157.706/0001-49**.

Resolvem assim, Alterar e Consolidar o Instrumento de Inscriçãõ.

Clãusula Primeira – DA RAZãõ SOCIAL – Fica alterada a Razãõ Social do Empresãrio Individual, de SHEILA PRISCILA CASTELHONE DE DEUS 05694924916, para SHEILA PRISCILA CASTELHONE DE DEUS.

Clãusula Segunda – DO OBJETO: Ficam alterados as atividades econõmicas do Empresãrio Individual para: Comãrcio de artigos de papelaria, embalagens, artigos de armarinho, artigos esportivos, artigos mãdicos e ortopãdicos, bebidas alcoõlicas e nãõ alcoõlicas, comãrcio de brinquedos e artigos recreativos, comãrcio de eletrodomãsticos e equipamentos de áudio e vãdeo, equipamentos e suprimentos de informãtica, instrumentos musicais e acessõrios, equipamentos para escritõrio, produtos de limpeza, cosmãticos, produtos de perfumaria e higiene pessoal, gãneros alimentãcios, e loja de variedades.

Clãusula Terceira – DO CAPITAL SOCIAL – Fica alterado o capital social do Empresãrio Individual que era de R\$15.000,00 (Quinze Mil Reais), para R\$30.000,00 (Trinta Mil Reais), jã totalmente subscrito e jã integralizado, em moeda corrente do paãis.

Clãusula Quarta – DAS DISPOSIçõES FINAIS: Ficam inalteradas as demais clãusulas do Instrumento Constitutivo que nãõ colidem com as disposições do presente dispositivo.

Clãusula Quinta – DA CONSOLIDAçãõ DO INSTRUMENTO: Tendo em vista as modificações ora ajustadas, consolida-se o Instrumento Constitutivo, que passa a ter a seguinte redaçãõ:

INSTRUMENTO DE INSCRIçãõ CONSOLIDADO

SHEILA PRISCILA CASTELHONE DE DEUS

CNPJ: 41.157.706/0001-49

NIRE: 41812224195

PRIMEIRA ALTERAÇÃO DO INSTRUMENTO DE INSCRIÇÃO DE EMPRESÁRIO INDIVIDUAL
SHEILA PRISCILA CASTELHONE DE DEUS 05694924916
CNPJ: 41.157.706/0001-49
NIRE: 41812224195



Sheila Priscila Castelhone de Deus, brasileira, casada com regime de comunhão parcial de bens, natural da cidade de São Paulo-SP, nascida em 02/11/1983, RG nº 9.129.779-5 SSP-PR e CPF nº 056.949.249-16, residente e domiciliada na Rua Bernardo Sarmento, nº 103, Bairro Jardim Itália, na cidade de Andirá – PR., CEP 86.380-000, Empresário individual, sob o nome empresarial **SHEILA PRISCILA CASTELHONE DE DEUS**, com sede à Rua Bernardo Sarmento, nº 103, Bairro Jardim Itália, Andirá – PR., CEP 86.380-000, inscrito na Junta Comercial do Paraná sob o **NIRE 41812224195 em 10/03/2021** e no **CNPJ/MF sob n.º 41.157.706/0001-49** Resolvem assim, Alterar e Consolidar o Instrumento de Inscrição.

Cláusula Primeira - DO NOME EMPRESARIAL (ART. 968, II, CC)- O Empresário Individual gira como nome empresarial **SHEILA PRISCILA CASTELHONE DE DEUS**.

Cláusula Segunda - DO CAPITAL (ART. 968, III, CC) - O capital é de R\$ 30.000,00 (Trinta Mil Reais), totalmente subscrito e já integralizado, em moeda corrente do País.

Cláusula Terceira - DA SEDE (ART. 968, IV, CC) - O Empresário Individual tem sua sede no seguinte endereço: Rua Bernardo Sarmento, nº 103, Bairro Jardim Itália, Andirá – PR., CEP 86.380-000.

Cláusula Quarta - DO OBJETO (ART. 968, IV, CC) - O Empresário Individual tem por objeto o exercício das seguintes atividades econômicas: Comércio de artigos de papelaria, embalagens, artigos de armarinho, artigos esportivos, artigos médicos e ortopédicos, bebidas alcoólicas e não alcoólicas, comércio de brinquedos e artigos recreativos, comércio de eletrodomésticos e equipamentos de áudio e vídeo, equipamentos e suprimentos de informática, instrumentos musicais e acessórios, equipamentos para escritório, produtos de limpeza, cosméticos, produtos de perfumaria e higiene pessoal, gêneros alimentícios, e loja de variedades.

Cláusula Quinta - DA DECLARAÇÃO DE DESIMPEDIMENTO (ART. 37, II, LEI Nº 8.934, DE 1994) - O empresário declara, sob as penas da lei, inclusive que são verídicas todas as informações prestadas neste instrumento e quanto ao disposto no artigo 299 do Código Penal, não estar impedido de exercer atividade empresária e não possuir outro registro como Empresário Individual no País.

Cláusula Sexta - DAS FILIAIS (ART. 969 CC) - Poderá abrir ou fechar filial, ou qualquer dependência, mediante alteração deste ato constitutivo, na forma da lei, devidamente assinado pelo Empresário Individual.

Página 3 de 4
PRIMEIRA ALTERAÇÃO DO INSTRUMENTO DE INSCRIÇÃO DE EMPRESÁRIO INDIVIDUAL
SHEILA PRISCILA CASTELHONE DE DEUS 05694924916
CNPJ: 41.157.706/0001-49
NIRE: 41812224195

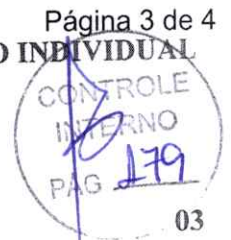

Cláusula Sétima - DO ENQUADRAMENTO - O empresário declara que a atividade se enquadra em Microempresa - ME, nos termos da Lei Complementar nº 123, de 14 de dezembro de 2006, e que não se enquadra em qualquer das hipóteses de exclusão relacionadas no § 4º do art. 3º da mencionada lei. (art. 3º, I, LC 123/2006).

Cláusula Oitava - DO FORO: Fica eleito o foro de Andirá – Estado do Paraná, para o exercício e o cumprimento dos direitos e obrigações resultantes deste ato de constituição.
E, por estar assim constituído, assino o presente instrumento em via única.

Andirá, 22 de Fevereiro de 2022.

SHEILA PRISCILA CASTELHONE DE DEUS



TERMO DE AUTENTICIDADE

Eu, LAERTE VALERIO JUNIOR, com inscrição ativa no CRC/PR, sob o nº 048644, expedida em 06/07/2004, inscrito no CPF nº 70218277920, DECLARO, sob as penas da Lei Penal, e sem prejuízo das sanções administrativas e cíveis, que este documento é autêntico e condiz com o original.

IDENTIFICAÇÃO DO(S) ASSINANTE(S)		
CPF	Nº do Registro	Nome
70218277920	048644	LAERTE VALERIO JUNIOR

CERTIFICO O REGISTRO EM 25/02/2022 16:02 SOB Nº 20221190570.
PROTOCOLO: 221190570 DE 23/02/2022.
CÓDIGO DE VERIFICAÇÃO: 12202592762. CNPJ DA SEDE: 41157706000149.
NIRE: 41812224195. COM EFEITOS DO REGISTRO EM: 22/02/2022.
SHEILA PRISCILA CASTELHONE DE DEUS



LEANDRO MARCOS RAYSEL BISCAIA
SECRETÁRIO-GERAL
www.empresafacil.pr.gov.br

A validade deste documento, se impresso, fica sujeito à comprovação de sua autenticidade nos respectivos portais, informando seus respectivos códigos de verificação.



**Ministério da Fazenda
Receita Federal
COMPROVANTE DE INSCRIÇÃO CPF**

Número
056.949.249-16

Nome
SHEILA PRISCILA CASTELHONE DE DEUS

Nascimento
02/11/1983

CÓDIGO DE CONTROLE
298B.9FDB.8EC9.A2C7



Emitido pela Secretaria da Receita Federal do Brasil
às 14:50:50 do dia 18/03/2021 (hora e data de Brasília)
dígito verificador: 00

VÁLIDO SOMENTE COM COMPROVANTE DE IDENTIFICAÇÃO

REPUBLICA FEDERATIVA DO BRASIL

SECRETARIA DE ESTADO DE SEGURANÇA PÚBLICA
INSTITUTO DE IDENTIFICAÇÃO DO PARANÁ

ASSINATURA DO TITULAR

CARTEIRA DE IDENTIDADE

POLEGAR DIREITO

Sheila P. Castelhoni

VALIDA EM TODO O TERRITÓRIO NACIONAL

REGISTRO GERAL 9.129.779 5 DATA DE EXPEDIÇÃO 29/09/2000

NOME SHEILA PRISCILA CASTELHONE

FILIAÇÃO JOSE MILTON CASTELHONE

RESIDÊNCIA DE FATIMA PEGORARE CASTELHONE

NACIONALIDADE SÃO PAULO/SP

DOC ORIGEM COMARCA-SÃO PAULO/SP

C.NASC 69840.11980-459, FOLHA-90

DATA DE NASCIMENTO 02/11/1983

CPF 0911188 - PR

MARCO ANTONIO LAGAMA

ASINATURA DO DIRETOR

LEI Nº 7.116 DE 29/09/83



MINISTÉRIO DA FAZENDA
Secretaria da Receita Federal do Brasil
Procuradoria-Geral da Fazenda Nacional



**CERTIDÃO POSITIVA COM EFEITOS DE NEGATIVA DE DÉBITOS RELATIVOS AOS TRIBUTOS
FEDERAIS E À DÍVIDA ATIVA DA UNIÃO**

Nome: SHEILA PRISCILA CASTELHONE DE DEUS
CNPJ: 41.157.706/0001-49

Ressalvado o direito de a Fazenda Nacional cobrar e inscrever quaisquer dívidas de responsabilidade do sujeito passivo acima identificado que vierem a ser apuradas, é certificado que:

1. constam débitos administrados pela Secretaria da Receita Federal do Brasil (RFB) com exigibilidade suspensa nos termos do art. 151 da Lei nº 5.172, de 25 de outubro de 1966 - Código Tributário Nacional (CTN), ou objeto de decisão judicial que determina sua desconsideração para fins de certificação da regularidade fiscal, ou ainda não vencidos; e
2. não constam inscrições em Dívida Ativa da União (DAU) na Procuradoria-Geral da Fazenda Nacional (PGFN).

Conforme disposto nos arts. 205 e 206 do CTN, este documento tem os mesmos efeitos da certidão negativa.

Esta certidão é válida para o estabelecimento matriz e suas filiais e, no caso de ente federativo, para todos os órgãos e fundos públicos da administração direta a ele vinculados. Refere-se à situação do sujeito passivo no âmbito da RFB e da PGFN e abrange inclusive as contribuições sociais previstas nas alíneas 'a' a 'd' do parágrafo único do art. 11 da Lei nº 8.212, de 24 de julho de 1991.

A aceitação desta certidão está condicionada à verificação de sua autenticidade na Internet, nos endereços <<http://rfb.gov.br>> ou <<http://www.pgfn.gov.br>>.

Certidão emitida gratuitamente com base na Portaria Conjunta RFB/PGFN nº 1.751, de 2/10/2014.
Emitida às 13:30:31 do dia 03/06/2022 <hora e data de Brasília>.
Válida até 30/11/2022.

Código de controle da certidão: **25C8.3569.C960.302F**
Qualquer rasura ou emenda invalidará este documento.



Estado do Paraná
Secretaria de Estado da Fazenda
Receita Estadual do Paraná



Certidão Negativa
de Débitos Tributários e de Dívida Ativa Estadual
Nº 027202885-17

Certidão fornecida para o CNPJ/MF: **41.157.706/0001-49**
Nome: **SHEILA PRISCILA CASTELHONE DE DEUS**

Ressalvado o direito da Fazenda Pública Estadual inscrever e cobrar débitos ainda não registrados ou que venham a ser apurados, certificamos que, verificando os registros da Secretaria de Estado da Fazenda, constatamos não existir pendências em nome do contribuinte acima identificado, nesta data.

Obs.: Esta Certidão engloba todos os estabelecimentos da empresa e refere-se a débitos de natureza tributária e não tributária, bem como ao descumprimento de obrigações tributárias acessórias.

Válida até 04/11/2022 - Fornecimento Gratuito

A autenticidade desta certidão deverá ser confirmada via Internet
www.fazenda.pr.gov.br



PREFEITURA MUNICIPAL DE ANDIRÁ
Estado do Paraná
DIVISÃO DE CADASTRO E TRIBUTAÇÃO



Certidão Negativa de Débitos N° 8973

CERTIFICAMOS, conforme requerido por **SHEILA PRISCILA CASTELHONE DE DEUS**, CPF/CNPJ n° **41.157.706/0001-49**, para fins **DE LICITACAO**, que **NÃO CONSTAM DÉBITOS RELATIVOS A TRIBUTOS MUNICIPAIS** (impostos, taxas, contribuição de melhoria e dívida ativa dos cadastros Mobiliários e Imobiliários), até a presente data em nome de **SHEILA PRISCILA CASTELHONE DE DEUS**, CPF/CNPJ n° **41.157.706/0001-49**, situado(a) na cidade de Andirá, Estado do Paraná.

Fica ressalvado o direito da Fazenda Pública Municipal cobrar débitos posteriormente apurados, mesmo referentes a períodos compreendidos nesta Certidão.

A PRESENTE CERTIDÃO TERÁ VALIDADE ATÉ 31/10/2022

Andirá-Estado do Paraná , 1 de outubro de 2022.

Código de Autenticidade: **E037180EB51BAA40A88B412BE07D5B1B**



PREFEITURA MUNICIPAL DE ANDIRÁ

Estado do Paraná
DIVISÃO DE CADASTRO E TRIBUTAÇÃO



CERTIDÃO NEGATIVA DE DÉBITOS

CADASTRO 2 - 313679	CNPJ/CPF 41.157.706/0001-49	NÚMERO 8969
FINALIDADE DE LICITAÇÃO		
RAZÃO SOCIAL/NOME SHEILA PRISCILA CASTELHONE DE DEUS		
SITUADO À: R BERNARDO SARMENTO, Nº 103, JARDIM HORIZONTE - CEP: 86380-000 Complemento:		
NOME FANTASIA: CASA & ARTE DISTRIBUIDORA		
SITUAÇÃO DO CADASTRO: Normal	INÍCIO DA ATIVIDADE: 16/03/2021	ENCERRAMENTO DA ATIVIDADE:
RAMO DA ATIVIDADE: COMÉRCIO VAREJISTA DE ARTIGOS DE PAPELARIA; COMÉRCIO VAREJISTA DE MERCADORIAS EM GERAL, COM PREDOMINÂNCIA DE PRODUTOS ALIMENTÍCIOS - MINIMERCADOS, MERCEARIAS E ARMAZÉNS; LOJAS DE VARIEDADES, EXCETO LOJAS DE DEPARTAMENTOS OU MAGAZINES; COMÉRCIO VAREJISTA DE BEBIDAS; COMÉRCIO VAREJISTA ESPECIALIZADO DE EQUIPAMENTOS E SUPRIMENTOS DE INFORMÁTICA; COMÉRCIO VAREJISTA ESPECIALIZADO DE ELETRODOMÉSTICOS E EQUIPAMENTOS DE ÁUDIO E VÍDEO; COMÉRCIO VAREJISTA DE ARTIGOS DE ARMARINHO; COMÉRCIO VAREJISTA ESPECIALIZADO DE INSTRUMENTOS MUSICAIS E ACESSÓRIOS; COMÉRCIO VAREJISTA DE BRINQUEDOS E ARTIGOS RECREATIVOS; COMÉRCIO VAREJISTA DE ARTIGOS ESPORTIVOS; COMÉRCIO VAREJISTA DE COSMÉTICOS, PRODUTOS DE PERFUMARIA E DE HIGIENE PESSOAL; COMÉRCIO VAREJISTA DE ARTIGOS MÉDICOS E		
NOME DO REQUERENTE SHEILA PRISCILA CASTELHONE DE DEUS	CNPJ/CPF - REQUERENTE 41157706000149	

CERTIFICAMOS, para os devidos fins que o Cadastro acima identificado **NADA** deve aos cofres público Municipal referente a Taxas e Impostos até a presente data.

Ficam reservados os direitos da Fazenda Municipal de cobrar quaisquer débitos que venham a ser apurados posteriormente.

A PRESENTE CERTIDÃO TERÁ VALIDADE ATÉ 31/10/2022

Andirá, 01 de outubro de 2022

Código de Autenticidade: **D5A373926DE9050057DE1FD1CCF8240C**



Voltar

Imprimir



Certificado de Regularidade do FGTS - CRF

Inscrição: 41.157.706/0001-49

Razão Social: SHEILA PRISCILA CASTELHONE DE DEUS 05694924916

Endereço: R BERNARDO SARMENTO 103 / JD ITALIA / ANDIRA / PR / 86380-000

A Caixa Econômica Federal, no uso da atribuição que lhe confere o Art. 7, da Lei 8.036, de 11 de maio de 1990, certifica que, nesta data, a empresa acima identificada encontra-se em situação regular perante o Fundo de Garantia do Tempo de Serviço - FGTS.

O presente Certificado não servirá de prova contra cobrança de quaisquer débitos referentes a contribuições e/ou encargos devidos, decorrentes das obrigações com o FGTS.

Validade: 24/09/2022 a 23/10/2022

Certificação Número: 2022092402120703232309

Informação obtida em 03/10/2022 16:40:17

A utilização deste Certificado para os fins previstos em Lei esta condicionada a verificação de autenticidade no site da Caixa:
www.caixa.gov.br



PODER JUDICIÁRIO
JUSTIÇA DO TRABALHO



CERTIDÃO NEGATIVA DE DÉBITOS TRABALHISTAS

Nome: SHEILA PRISCILA CASTELHONE DE DEUS (MATRIZ E FILIAIS)

CNPJ: 41.157.706/0001-49

Certidão n°: 30088352/2022

Expedição: 12/09/2022, às 18:39:01

Validade: 11/03/2023 - 180 (cento e oitenta) dias, contados da data de sua expedição.

Certifica-se que **SHEILA PRISCILA CASTELHONE DE DEUS (MATRIZ E FILIAIS)**, inscrito(a) no CNPJ sob o n° **41.157.706/0001-49**, **NÃO CONSTA** como inadimplente no Banco Nacional de Devedores Trabalhistas.

Certidão emitida com base nos arts. 642-A e 883-A da Consolidação das Leis do Trabalho, acrescentados pelas Leis ns.º 12.440/2011 e 13.467/2017, e no Ato 01/2022 da CGJT, de 21 de janeiro de 2022. Os dados constantes desta Certidão são de responsabilidade dos Tribunais do Trabalho.

No caso de pessoa jurídica, a Certidão atesta a empresa em relação a todos os seus estabelecimentos, agências ou filiais.

A aceitação desta certidão condiciona-se à verificação de sua autenticidade no portal do Tribunal Superior do Trabalho na Internet (<http://www.tst.jus.br>).

Certidão emitida gratuitamente.

INFORMAÇÃO IMPORTANTE

Do Banco Nacional de Devedores Trabalhistas constam os dados necessários à identificação das pessoas naturais e jurídicas inadimplentes perante a Justiça do Trabalho quanto às obrigações estabelecidas em sentença condenatória transitada em julgado ou em acordos judiciais trabalhistas, inclusive no concernente aos recolhimentos previdenciários, a honorários, a custas, a emolumentos ou a recolhimentos determinados em lei; ou decorrentes de execução de acordos firmados perante o Ministério Público do Trabalho, Comissão de Conciliação Prévia ou demais títulos que, por disposição legal, contiver força executiva.

Casa Arte Distribuidora

Sheila Priscila Castelhoni de Deus
Cnpj: 41.157.706/0001-49 - Insc. Estadual: 90935324-62



PREFEITURA MUNICIPAL DE RIBEIRÃO DO PINHAL - PR
PREGÃO ELETRÔNICO Nº 096/2022

PROPOSTA COMERCIAL

Ao Pregoeiro e Equipe de Apoio
Município de Ribeirão do Pinhal, Estado do Paraná.
Ref.: PREGÃO ELETRÔNICO nº 096/2022

Razão Social: SHEILA PRISCILA CASTELHONI DE DEUS
Nome Fantasia: Casa & Arte Distribuidora
CNPJ: 41.157.706/0001-49 - Insc. Municipal: 313679
Insc. Estadual: 90935324-62
Endereço: RUA BERNARDO SARMENTO, 103, JARDIM ITÁLIA, ANDIRÁ - PR
Cep: 86.380-000
Telefone: (43) 98839-1810 E-mail: casaeartedistribuidora@hotmail.com
E-MAIL PARA ENVIO DE PEDIDOS: casaeartedistribuidora@hotmail.com

SHEILA PRISCILA CASTELHONI DE DEUS:4115770600149
00149
Assinado de forma digital por SHEILA PRISCILA CASTELHONI DE DEUS:4115770600149
Dados: 2022.10.18 18:29:07 -03'00'

DADOS BANCARIOS:

SICREDI: AG: 0717 - C/C: 47887-7

BANCO DO BRASIL: AG: 0897-5 - C/C: 27419-4

Representante que ficará encarregada da assinatura do contrato: SHEILA PRISCILA CASTELHONI DE DEUS CARGO: PROPRIETÁRIA

RG: 9.129.779-5 SESP-PR CPF: 056.949.249-16 ESTADO CIVIL: CASADA

ENDEREÇO: RUA BERNARDO SARMENTO, 103, JD ITÁLIA, ANDIRÁ- PR - CEP: 86380-000

FONE: 43 9.8839-1810 E-MAIL PESSOAL: casaeartedistribuidora@hotmail.com

OBJETO: o registro de preços para possível aquisição de materiais de expediente e artesanato conforme solicitação da Secretaria de Assistência Social, de acordo com as condições, quantidades e exigências estabelecidas neste edital e seus anexos.

Apresentamos nossa proposta para fornecimento dos Itens abaixo discriminados, conforme Anexo 01, que integra o instrumento convocatório da licitação em epígrafe.

LOTE 01 – AGULHAS - VALOR MÁXIMO: 638,60						
ITEM	DESCRIÇÃO	UND	QTD	MARCA/ MODELO	VL. UNITÁRIO	VL. TOTAL
01	Agulha de crochê n.º 01	Unid.	20			R\$ -
02	Agulha de crochê n.º 02	Unid.	20			R\$ -
03	Agulha de crochê n.º 06	Unid.	20			R\$ -
04	Agulha de crochê n.º 10	Unid.	20			R\$ -
05	Agulha de crochê n.º 12	Unid.	20			R\$ -
06	Agulha sem ponta para vagonite n.º13	Unid.	30			R\$ -
07	Agulha sem ponta para vagonite n.º14	Unid.	30			R\$ -
08	Agulha sem ponta para vagonite n.º16	Unid.	30			R\$ -
09	Agulha sem ponta para vagonite n.º18	Unid.	30			R\$ -
10	Agulha sem ponta para vagonite n.º22	Unid.	30			R\$ -
11	Agulha sem ponta para vagonite n.º24	Unid.	30			R\$ -
12	Agulha sem ponta para vagonite n.º26	Unid.	30			R\$ -
TOTAL						R\$ -
LOTE 02 – BARBANTES - VALOR MÁXIMO: 6.935,00						
ITEM	DESCRIÇÃO	UND	QTD	MARCA/ MODELO	VL. UNITÁRIO	VL. TOTAL
01	Barbante colorido 100% algodão n.º06 610m. (20 amarelo, 20 vermelho, 20 azul, 20 laranja, 20 rosa, 20 roxo, 20 marrom, 20 branco, 20 preto e 20 verde)	rolo	200	COLONIAL/ 610M	R\$ 18,40	R\$ 3.680,00
02	Barbante cru 100% algodão n.º02 610m.	rolo	70	COLONIAL/ 610M	R\$ 15,50	R\$ 1.085,00



REPÚBLICA FEDERATIVA DO BRASIL

CADASTRO NACIONAL DA PESSOA JURÍDICA

CONTROLE
INTERNO
189

NÚMERO DE INSCRIÇÃO 08.574.064/0001-08 MATRIZ	COMPROVANTE DE INSCRIÇÃO E DE SITUAÇÃO CADASTRAL	DATA DE ABERTURA 08/01/2007
--	---	---------------------------------------

NOME EMPRESARIAL
COMERCIO DE LINHAS E LAS SANTA ROSA LTDA.

TÍTULO DO ESTABELECIMENTO (NOME DE FANTASIA) CASA DE LINHAS	PORTE EPP
---	---------------------

CÓDIGO E DESCRIÇÃO DA ATIVIDADE ECONÔMICA PRINCIPAL
47.55-5-02 - Comércio varejista de artigos de armarinho

CÓDIGO E DESCRIÇÃO DAS ATIVIDADES ECONÔMICAS SECUNDÁRIAS

- 14.12-6-01 - Confeção de peças de vestuário, exceto roupas íntimas e as confeccionadas sob medida**
- 14.12-6-03 - Facção de peças do vestuário, exceto roupas íntimas**
- 14.13-4-02 - Confeção, sob medida, de roupas profissionais**
- 46.41-9-03 - Comércio atacadista de artigos de armarinho**
- 47.54-7-02 - Comércio varejista de artigos de colchoaria**
- 47.55-5-01 - Comércio varejista de tecidos**
- 47.55-5-03 - Comercio varejista de artigos de cama, mesa e banho**
- 47.59-8-01 - Comércio varejista de artigos de tapeçaria, cortinas e persianas**
- 47.59-8-99 - Comércio varejista de outros artigos de uso pessoal e doméstico não especificados anteriormente**
- 47.61-0-03 - Comércio varejista de artigos de papelaria**
- 47.81-4-00 - Comércio varejista de artigos do vestuário e acessórios**
- 47.82-2-01 - Comércio varejista de calçados**

CÓDIGO E DESCRIÇÃO DA NATUREZA JURÍDICA
206-2 - Sociedade Empresária Limitada

LOGRADOURO AV SANTA CRUZ	NÚMERO 1054	COMPLEMENTO PREDIO
------------------------------------	-----------------------	------------------------------

CEP 98.780-001	BAIRRO/DISTRITO CENTRO	MUNICÍPIO SANTA ROSA	UF RS
--------------------------	----------------------------------	--------------------------------	-----------------

ENDEREÇO ELETRÔNICO VERENISE@GPSNET.COM.BR	TELEFONE (55) 3512-665 / (55) 3511-2665
--	---

ENTE FEDERATIVO RESPONSÁVEL (EFR)

SITUAÇÃO CADASTRAL ATIVA	DATA DA SITUAÇÃO CADASTRAL 08/01/2007
------------------------------------	---

MOTIVO DE SITUAÇÃO CADASTRAL

SITUAÇÃO ESPECIAL *****	DATA DA SITUAÇÃO ESPECIAL *****
----------------------------	------------------------------------

Aprovado pela Instrução Normativa RFB nº 1.863, de 27 de dezembro de 2018.

Emitido no dia **10/08/2022** às **14:41:39** (data e hora de Brasília).

Página: 1/1



Ministério da Economia
Secretaria de Governo Digital
Departamento Nacional de Registro Empresarial e Integração
Secretaria de Desenvolvimento Econômico e Turismo

Nº DO PROTOCOLO (Uso da Junta Comercial)

CONTROLE INTERNO
PAG 190

NIRE (da sede ou filial, quando a sede for em outra UF)	Código da Natureza Jurídica	Nº de Matrícula do Agente Auxiliar do Comércio
43205829088	2062	

1 - REQUERIMENTO

ILMO(A). SR.(A) PRESIDENTE DA Junta Comercial, Industrial e Serviços do Rio Grande do Sul
Nome: COMERCIO DE LINHAS E LAS SANTA ROSA LTDA
(da Empresa ou do Agente Auxiliar do Comércio)

requer a V.Sª o deferimento do seguinte ato:

Nº FCN/REMP

RSP2000262148

Nº DE VIAS	CÓDIGO DO ATO	CÓDIGO DO EVENTO	QTDE	DESCRIÇÃO DO ATO / EVENTO
1	002			ALTERACAO
		2244	1	ALTERACAO DE ATIVIDADES ECONOMICAS (PRINCIPAL E SECUNDARIAS)
		2015	1	ALTERACAO DE OBJETO SOCIAL
		2005	1	SAIDA DE SOCIO/ADMINISTRADOR
		2001	1	ENTRADA DE SOCIO/ADMINISTRADOR

SANTA ROSA Local
22 Setembro 2020 Data

Representante Legal da Empresa / Agente Auxiliar do Comércio:
Nome: _____
Assinatura: _____
Telefone de Contato: _____

2 - USO DA JUNTA COMERCIAL

DECISÃO SINGULAR DECISÃO COLEGIADA

Nome(s) Empresarial(ais) igual(ais) ou semelhante(s):

SIM NÃO SIM NÃO

Processo em Ordem À decisão
_____/_____/_____
Data

_____/_____/_____
Responsável

DECISÃO SINGULAR

Processo em exigência. (Vide despacho em folha anexa) 2ª Exigência 3ª Exigência 4ª Exigência 5ª Exigência

Processo deferido. Publique-se e arquite-se.

Processo indeferido. Publique-se.

_____/_____/_____
Data _____
Responsável

DECISÃO COLEGIADA

Processo em exigência. (Vide despacho em folha anexa) 2ª Exigência 3ª Exigência 4ª Exigência 5ª Exigência

Processo deferido. Publique-se e arquite-se.

Processo indeferido. Publique-se.

_____/_____/_____
Data _____ _____ _____
Vogal Vogal Vogal

Presidente da _____ Turma

OBSERVAÇÕES



JUNTA COMERCIAL, INDUSTRIAL E SERVIÇOS DO
RIO GRANDE DO SUL
Registro Digital



Capa de Processo

Identificação do Processo		
Número do Protocolo	Número do Processo Módulo Integrador	Data
20/644.320-0	RSP2000262148	03/09/2020

Identificação do(s) Assinante(s)	
CPF	Nome
615.908.860-20	VERENISE RATHKE



SEGUNDA ALTERAÇÃO E CONSOLIDAÇÃO DE CONTRATO SOCIAL DE SOCIEDADE EMPRESÁRIA LIMITADA

Os infra assinados:

VERENISE RATHKE, brasileira, casada pelo regime de separação parcial de bens, natural de Tucunduva (RS), comerciante, residente e domiciliada na Rua Augusto Julio Matter, nº 952, Bairro Nova Sulina, no município de Santa Rosa, RS, CEP 98796-292 portadora da Carteira de identidade nº 6055734237, expedida pela SSP/RS, nascida em 29/01/1972, inscrita no CPF/MF sob nº 615.908.860-20, e

LORENZO FALSTER, brasileiro, solteiro, maior, comerciante, residente e domiciliado na Rua Cesar Trevisan, nº 1043, Condomínio Parque das Oliveiras, Bairro Tomazetti, no município de Santa Maria, RS, CEP 97050-531, portador da Carteira de Identidade nº 8067307358, expedida pela SSP/RS, nascido em 17/01/1981, em Tuparendi-RS, inscrita no CPF/MF sob nº 974.914.380-91, neste ato representado pela sua procuradora **VERENISE RATHKE** já acima qualificada.

Únicos sócios componentes da sociedade limitada que gira sob a denominação social de "**COMÉRCIO DE LINHAS E LÃS SANTA ROSA LTDA**", estabelecida na Avenida Santa Cruz, nº.1054, sala 02, na cidade de Santa Rosa-RS., CEP 98780-750 inscrita no CNPJ sob nro. 08.574.064/0001-08, com seus atos constitutivos arquivados na MM. Junta Comercial do Estado do Rio Grande do Sul, sob nire 43205829088 em sessão de 14/12/2006 e sua última alteração de contrato social arquivada nesta mesma junta sob nº 3853403 em 19/09/2013, resolvem por esta e na melhor forma de direito, alterar e consolidar seus atos constitutivos de acordo com as seguintes cláusulas:

DO TRANSFERÊNCIA DAS QUOTAS:

PRIMEIRA: Admite-se na sociedade a sócia **MARIANA FALSTER**, brasileira, solteira, maior, natural de Santa Rosa-RS, comerciante, residente e domiciliada na Av. Santa Cruz, nº 1331, Apto. nº 303, centro, nesta cidade de Santa Rosa, RS, CEP: 98780-821, portadora da C. I. nº 1095109177, expedida pela SSP/RS em 08/05/2003, nascida em 02/07/1991, em Santa Rosa-RS, inscrita no CPF/MF sob nº 016.678.770-11.

SEGUNDA: Retira-se da Sociedade o sócio **LORENZO FALSTER**, vendendo e transferindo as 297.000 (duzentas e noventa e sete mil) quotas no valor nominal de R\$ 1,00 (um real) cada uma, totalizando o valor de R\$ 297.000,00 (duzentos e noventa e sete mil reais), de sua participação no capital social da sociedade, para a sócia **MARIANA FALSTER**, acima qualificada, declarando haver recebido, neste ato, o mesmo valor, em moeda corrente nacional, assim como declara ter recebido todos os seus direitos e haveres perante a sociedade, das quotas transferidas, nada mais tendo a reclamar sobre elas, seja a que título for, nem do cessionário e nem da sociedade, dando-lhes plena, geral e irrevogável quitação.

1



DA NOVA DISTRIBUIÇÃO DO CAPITAL SOCIAL:

TERCEIRA – Após a saída e admissão de sócios realizada nas cláusulas 1ª e 2ª, o capital social que é de R\$ 300.000,00 (trezentos mil reais) representado por 300.000 (trezentos mil) quotas no valor nominal de R\$ 1,00 (Um Real) cada uma, já integralizados em moeda corrente nacional, permanecerá e ficará assim distribuído entre os sócios:

MARIANA FALSTER, participará com 297.000,00 (duzentas e noventa e sete mil) quotas no valor total de R\$ 297.000,00 (duzentas e noventa e sete mil reais),

VERENISE RATHKE, participa com 3.000 (trez mil) quotas no valor total de R\$ 3.000,00 (trez mil reais),

DA ADMINISTRAÇÃO:

QUARTA - A administração da sociedade será exercida em conjunto ou separadamente pelos sócios MARIANA FALSTER e VERENISE RATHKE.

§1º Os administradores têm os poderes gerais para praticar todos os atos pertinentes à administração da sociedade aos quais caberão a responsabilidade ou a representação ativa e passivamente da sociedade em juízo ou fora dele, podendo praticar todos os atos compreendidos no objeto social, sempre no interesse da sociedade.

§2º Os administradores receberão um "pró-labore" mensal, fixado de comum acordo pelos sócios, no início de cada exercício social, respeitando as normas fiscais vigentes e os seus limites.

§3º É vedado aos administradores fazerem uso da firma na prestação de garantia, fiança, aval ou qualquer outro título de favor, em negócios estranhos ao objeto social.

§4º Os administradores respondem solidariamente perante a sociedade e os terceiros prejudicados, por culpa no desempenho de suas funções.

DA DECLARAÇÃO DE DESIMPEDIMENTO

QUINTA: Os Administradores declaram, sob as penas da lei, que não está impedidos de exercerem a administração da sociedade, por Lei especial, ou em virtude de condenação criminal, ou por se encontrar sob os efeitos dela, a pena que vede, ainda que temporariamente, o acesso a cargos públicos; ou por crime falimentar, de prevaricação, peita ou suborno, concussão, peculato, ou contra a economia popular, contra o sistema financeiro nacional, contra normas de defesa da concorrência, contra as relações de consumo, fé pública ou a propriedade.

DO OBJETO SOCIAL

SEXTA: O objeto da sociedade será o comércio por atacado e varejo de linhas, lãs, chinelos, sapatilhas de bailarina, calçados, banheiras para bebês, artigos de armarinhos e de "papeleria", tecidos e confecções, cortinas e cortinados, artigos de colchoaria, artigos de cama mesa e banho, materiais acessórios e tintas para artesanato, fraldas e artigos semelhantes de qualquer matéria, acessórios e equipamentos de corte e costura e artigos de utilidades domésticas e fabricação de peças do vestuário e seus acessórios inclusive malha, confecção de edredons, almofadas e travesseiros e artigos semelhantes e outros artigos têxteis confeccionados.

CONSOLIDAÇÃO DO CONTRATO SOCIAL:

CAPÍTULO I - Da denominação, objeto, sede, prazo de duração e filiais

PRIMEIRA - A sociedade gira sob a denominação social de **COMÉRCIO DE LINHAS E LÃS SANTA ROSA LTDA.**

SEGUNDA - : O objeto da sociedade será o comercio por atacado e varejo de linhas, lãs, chinelos, sapatilhas de bailarina, calçados, banheiras para bebês, artigos de armarinhos e de "papelaria", tecidos e confecções, cortinas e cortinados, artigos de colchoaria, artigos de cama mesa e banho, materiais acessórios e tintas para artesanato, fraldas e artigos semelhantes de qualquer matéria, acessórios e equipamentos de corte e costura e artigos de utilidades domésticas e facção de peças do vestuário e seus acessórios inclusive malha, confecção de edredons, almofadas e travesseiros e artigos semelhantes e outros artigos têxteis confeccionados.

TERCEIRA - A sociedade tem sua sede na Cidade de Santa Rosa (RS), na Avenida Santa Cruz, nº 1054, sala 02, centro, CEP 98780-750.

QUARTA - O prazo de duração da sociedade será por tempo indeterminado e o início das atividades foi em 01/01/2007.

QUINTA - A sociedade poderá a qualquer tempo, abrir ou fechar filial ou outra dependência, mediante alteração contratual assinada por todos os sócios.

CAPÍTULO II - Do Capital e das Quotas

SEXTA - O capital social é de R\$ 300.000,00 (trezentos mil reais) representado por 300.000 (trezentas mil) quotas no valor nominal de R\$ 1,00 (Um Real) cada uma, já integralizados, está distribuído entre os sócios, da seguinte forma:

- a) o sócio **MARIANA FALSTER** ,participa com 297.000,00 (duzentas e noventa e sete mil) quotas no valor total de R\$ 297.000,00 (duzentas e noventa e sete mil reais),
- b) a sócia **VERENISE RATHKE**, participa com 3.000 (trez mil quotas no valor total de R\$ 3.000,00 (trez mil reais) ,

SÉTIMA - A responsabilidade de cada sócio é restrita ao valor de suas quotas, mas todos respondem solidariamente pela integralização do capital social.

OITAVA - Os sócios são obrigados ao cumprimento da forma e prazo previstos para a integralização de suas quotas, e aquele que deixar de fazê-lo deverá ser notificado imediatamente e no prazo de 30 (trinta) dias da notificação pela sociedade, responderá perante esta pelo pagamento de mora.

§1º) Verificada a mora, poderá, por decisão dos sócios que representem $\frac{3}{4}$ do capital social, tomarem para si ou transferirem para terceiros a quota do sócio remisso, excluindo o primitivo titular e devolvendo-lhe o que houver pago, deduzidos os juros da mora, as prestações não cumpridas e mais despesas, se houver.

§2º) As quotas são indivisíveis e não poderão ser cedidas ou transferidas a terceiros sem o consentimento do outro sócio, a quem fica assegurado, em igualdade de condições e preço direito de preferência para a sua aquisição se postas à venda, formalizando, se realizada a cessão delas, a alteração contratual pertinente.

CAPÍTULO III - Da Administração

NONA - A administração da sociedade é exercida em conjunto ou separadamente pelos sócios **MARIANA FALSTER FALSTER** e **VERENISE RATHKE**.

§1º Os administradores têm os poderes gerais para praticar todos os atos pertinentes à administração da sociedade aos quais caberão a responsabilidade ou a representação ativa e passivamente da sociedade em juízo ou fora dele, podendo praticar todos os atos compreendidos no objeto social, sempre no interesse da sociedade.

§2º Os administradores receberão um "pró-labore" mensal, fixado de comum acordo pelos sócios, no início de cada exercício social, respeitando as normas fiscais vigentes e os seus limites.

§3º É vedado aos administradores fazerem uso da firma na prestação de garantia, fiança, aval ou qualquer outro título de favor, em negócios estranhos ao objeto social.

§4º Os administradores respondem solidariamente perante a sociedade e os terceiros prejudicados, por culpa no desempenho de suas funções.

DA DECLARAÇÃO DE DESIMPEDIMENTO

DÉCIMA: Os Administradores declaram, sob as penas da lei, que não está impedidos de exercerem a administração da sociedade, por Lei especial, ou em virtude de condenação criminal, ou por se encontrar sob os efeitos dela, a pena que vede, ainda que temporariamente, o acesso a cargos públicos; ou por crime falimentar, de prevaricação, peita ou suborno, concussão, peculato, ou contra a economia popular, contra o sistema financeiro nacional, contra normas de defesa da concorrência, contra as relações de consumo, fé pública ou a propriedade.

CAPÍTULO IV - Das Reuniões de sócios

DÉCIMA PRIMEIRA - Todas as decisões pertinentes à sociedade serão tomadas em reunião de sócios, obedecendo as seguintes formalidades:

§1º) As reuniões serão convocadas por qualquer dos sócios, mediante memorando interno, carta circular, carta registrada com AR, onde deverá constar data, local, hora da realização da reunião, bem como a ordem do dia.

§2º) As convocações deverão sempre ocorrer com antecedência de até 05 (cinco) dias da data da reunião.

§3º) As deliberações tomadas em reunião serão lavradas em ata e registradas em livro próprio.

§4º) O quórum de instalação e deliberação será o previsto em Lei.

§5º) A reunião torna-se dispensável quando todos os sócios decidirem, por escrito, sobre a matéria que seria objeto dela.

CAPÍTULO V - Retirada, Morte, ou Exclusão de sócio por justa causa

DÉCIMA SEGUNDA: Cabe ao sócio que desejar ceder suas quotas ou retirar-se da sociedade comunicar aos demais, por escrito com prazo mínimo de 60 (sessenta) dias, garantindo aos sócios remanescentes o direito de preferência na aquisição das mesmas.





§ único: Se nenhum dos sócios usar do direito de preferência, no prazo máximo de 60 (sessenta) dias após o recebimento do aviso de que trata este artigo, tem o sócio cedente a liberdade de transferir a sua quota a terceiro.

DÉCIMA TERCEIRA - O falecimento de qualquer dos quotistas não dissolverá a sociedade, que poderá continuar com os herdeiros do de cujus, salvo se os sócios remanescentes optarem pela dissolução da mesma.

§1º) Até que se ultime, no processo de inventário, a partilha dos bens deixados pelo de cujus, incumbirá ao inventariante, para todos os efeitos legais, a representação ativa e passiva dos interessados perante a sociedade.

§2º) Os herdeiros, através de seu inventariante ou representante legal, poderão retirar-se da sociedade.

DÉCIMA QUARTA: Pode o sócio ser excluído, quando a maioria dos sócios, representando $\frac{3}{4}$ do capital social, entender que um ou mais sócios estão pondo em risco a continuidade da empresa, em virtude de atos graves e que configurem justa causa conforme determina o artigo 1085 do NCCB

§1º) A exclusão somente poderá ser determinada em reunião especialmente convocada para este fim, ciente o acusado em tempo hábil para permitir seu comparecimento e o exercício do direito de defesa.

§2º) Será também de pleno direito excluído da sociedade o sócio declarado falido, ou aquele cuja quota tenha sido liquidada para o pagamento de credor particular do sócio.

DÉCIMA QUINTA: No caso de retirada, morte ou exclusão de sócios ou dissolução da sociedade, o valor das quotas, considerada pelo montante efetivamente realizado, liquidar-se-á com base na situação patrimonial da sociedade, verificada em balanço especialmente levantado, à data da resolução, e seus haveres lhe serão pagos em 12 (doze) parcelas iguais, mensais e sucessivas, vencendo a primeira 30 (trinta) dias após a apuração do valor.

§1º) Podem os sócios remanescentes suprir o valor da quota.

§2º) A retirada, exclusão ou morte do sócio, não o exime, ou a seus herdeiros, da responsabilidade pelas obrigações sociais anteriores, até dois anos após averbada a resolução da sociedade.

CAPÍTULO VI - Do Exercício Social

DÉCIMA SEXTA: O exercício social coincidirá como o ano civil.

§1º) Anualmente, em 31/12, será levantado o balanço geral da sociedade, dos lucros líquidos ou prejuízos do exercício, feitas às necessárias amortizações e previsões, o saldo porventura existente, terá o destino que os sócios houverem por bem determinar;

§2º) Os sócios participarão dos lucros e perdas na proporção das respectivas quotas.

§3º) Os sócios são obrigados à reposição dos lucros e das quantias retiradas, a qualquer título, mesmo aquelas autorizadas no contrato, quando tais lucros ou quantia se distribuírem com prejuízo do capital.

§4º) Nos quatro primeiros meses seguintes ao término de cada exercício social, os administradores são obrigados a prestar aos sócios, contas justificadas de sua administração, apresentando-lhes o inventário, bem como o balanço patrimonial e o de resultado econômico.

CAPÍTULO VII - Disposições Finais

DÉCIMA SÉTIMA: Os administradores declaram, sob as penas da lei, de que não estão impedidos de exercer a administração da sociedade, por lei especial, ou em



virtude de condenação criminal, ou por se encontrar sob os efeitos dela, a pena que vede ainda que temporariamente, o acesso a cargos públicos; ou por crime falimentar, de prevaricação, peita ou suborno, concussão peculato, ou contra a economia popular, contra o sistema financeiro nacional, contra normas de defesa da concorrência, contra a relações de consumo, fé pública, ou a propriedade.

DÉCIMA OITAVA: Os casos omissos neste contrato, serão resolvidos com observância dos preceitos do NCCB, e de outros dispositivos legais que lhes sejam aplicáveis.

DÉCIMA NONA: As partes, de comum acordo, elegem o Foro da Comarca Santa Rosa - RS, renunciando a qualquer outro, por mais privilegiado que seja, para dirimir qualquer dúvida que possa emergir deste documento.

E por estarem, assim, justos e contratados, assinam o presente em 1(uma) via de igual teor e forma, para que produza efeitos legais.

Santa Rosa (RS), 03 de agosto de 2020.

LORENZO FALSTER, neste ato representado
pela sua procuradora VERENISE RATHKE

VERENISE RATHKE

MARIANA FALSTER



JUNTA COMERCIAL, INDUSTRIAL E SERVIÇOS DO RIO GRANDE DO SUL

Registro Digital



Documento Principal

Junta Comercial, Industrial e Serviços do Rio Grande do Sul

Identificação do Processo

Número do Protocolo	Número do Processo Módulo Integrador	Data
20/644.320-0	RSP2000262148	03/09/2020

Identificação do(s) Assinante(s)

CPF	Nome
016.678.770-11	MARIANA FALSTER
615.908.860-20	VERENISE RATHKE



PROCURAÇÃO



OUTORGANTE:

LORENZO FALSTER, brasileiro, solteiro, natural de Tuparendi- RS, nascido em 17/01/1981, comerciante, residente e domiciliado na Rua Cesar Trevisan, nº 1043, Condomínio Parque das Oliveiras, Tomazetti, na cidade de Santa Maria- RS, CEP 97050-531, inscrito no CPF sob nº 974.914.380-91, portador da Carteira de Identidade nº 8067307358, expedida pela SSP/RS.

OUTORGADA:

VERENISE RATHKE, brasileira, casada em regime de separação parcial de bens, natural de Tucunduva- RS, nascida em 29/01/1972, comerciante, residente e domiciliada na Rua Augusto Julio Matter, nº 952, Nova Sulina, na cidade de Santa Rosa- RS, CEP 98796-292, inscrita no CPF sob n.º 615.908.860-20, portadora da Carteira de Identidade n.º 6055734237, expedida pela SSP/RS.

Por este instrumento particular, o OUTORGANTE constitui procuradora a OUTORGADA, a quem confere poderes específicos para: PROCEDER TODOS OS TIPOS DE ALTERAÇÃO EM SOCIEDADE LIMITADA, TAIS COMO, CEDER, ADQUIRIR, COMPRAR, VENDER E TRANSFERIR QUOTAS SOCIAIS A TÍTULO GRATUITO OU ONEROSO PARA SI OU PARA TERCEIROS, DAR E RECEBER QUITAÇÃO, ALTERAR O OBJETO SOCIAL, CONSOLIDAR CONTRATO SOCIAL BEM COMO ASSINAR FÍSICA OU DIGITALMENTE POR MEIO DE CERTIFICAÇÃO DIGITAL OS RESPECTIVOS ATOS E OUTROS DOCUMENTOS NECESSÁRIOS À EFETIVAÇÃO DO ATO A SER APRESENTADO A ARQUIVAMENTO NA JUNTA COMERCIAL INDUSTRIAL E SERVIÇOS DO RIO GRANDE DO SUL, assinar livros e arquivamento de livros na Junta Comercial, Industrial e de Serviços do Rio grande do Sul, representá-lo, perante a JUNTA COMERCIAL, INDUSTRIAL E SERVIÇOS DO RIO GRANDE DO SUL.)



Santa Rosa -RS, 03 de Julho de 2020.

LORENZO FALSTER

- O instrumento de procuração não poderá ter data posterior ao ato.
- O Reconhecimento da firma do representante legal da Outorgante junto ao Tabelionato de Notas será somente por autenticidade.
- Para a prática de tais atos, o Outorgado deverá assinar digitalmente a documentação, com certificado digital, de segurança mínima tipo A3, emitido por entidade credenciada pela Infraestrutura de Chaves Públicas Brasileira –ICP Brasil.



Junta Comercial, Industrial e Serviços do Rio Grande do Sul

Certifico registro sob o nº 7331802 em 23/09/2020 da Empresa COMERCIO DE LINHAS E LAS SANTA ROSA LTDA, Nire 43205829088 e protocolo 206443200 - 03/09/2020. Autenticação: C158C26D4B94D353B25A0AC2032289B4941368. Carlos Vicente Bernardoni Gonçalves - Secretário-Geral. Para validar este documento, acesse <http://jucisrs.rs.gov.br/validacao> e informe nº do protocolo 20/644.320-0 e o código de segurança uBsb Esta cópia foi autenticada digitalmente e assinada em 23/09/2020 por Carlos Vicente Bernardoni Gonçalves – Secretário-Geral.

CARLOS VICENTE BERNARDONI GONÇALVES
SECRETÁRIO-GERAL

CONTROLE INTERNO
PAG 100

9.361.374

1º TABELIONATO SANTA MARIA - RS
Bel. Elaine Soares de Lima
1ª Tabelião
Bel. Brandeili Soares de Lima Meneghini
Jones Roberto de Lima Meneghini
Cláudio da Rosa Dias
Andradas, 172 - Santa Maria - RS - CEP 97010-000 - Fone: (51) 3221-2900 / 3222-1876

Bel. Elaine Soares de Lima
Rua dos Andradas, 1730 - CEP 97010-032 - Santa Maria/RS - Fone: (51) 32212900

Reconheço por autenticidade a firma de LORENZO FALSTER Dou Fé. Santa Maria, 23 de julho de 2020

EM TESTEMUNHO DA VERDADE
Bel. Elaine Soares de Lima - Primeira Tabelião
Emol: R\$ 5,00 + Selo digital / R\$ 1,40 - 0525.01.2000001.54297

VÁLIDO SOMENTE SEM EMENDAS OU RASURAS

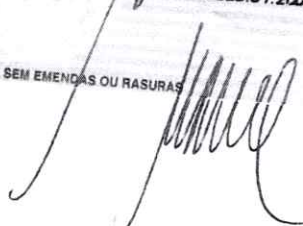



JUNTA COMERCIAL, INDUSTRIAL E SERVIÇOS DO RIO GRANDE DO SUL

Registro Digital



Anexo

Identificação do Processo

Número do Protocolo	Número do Processo Módulo Integrador	Data
20/644.320-0	RSP2000262148	03/09/2020

Identificação do(s) Assinante(s)

CPF	Nome
615.908.860-20	VERENISE RATHKE

Página 1 de 1



Junta Comercial, Industrial e Serviços do Rio Grande do Sul

Certifico registro sob o nº 7331802 em 23/09/2020 da Empresa COMERCIO DE LINHAS E LAS SANTA ROSA LTDA, Nire 43205829088 e protocolo 206443200 - 03/09/2020. Autenticação: C158C26D4B94D353B25A0AC2032289B4941368. Carlos Vicente Bernardoni Gonçalves - Secretário-Geral. Para validar este documento, acesse <http://jucisrs.rs.gov.br/validacao> e informe nº do protocolo 20/644.320-0 e o código de segurança uBsb Esta cópia foi autenticada digitalmente e assinada em 23/09/2020 por Carlos Vicente Bernardoni Gonçalves – Secretário-Geral.

CARLOS GONÇALVES
SECRETÁRIO GERAL

pág. 12/15

DECLARAÇÃO DE VERACIDADE DO(S) DOCUMENTO(S) ANEXO(S)
REGISTRO DIGITAL



Eu, VERENISE RATHKE, BRASILEIRA, CASADO, COMERCIANTE, DATA DE NASCIMENTO 29/01/1972, RG Nº BRASILEIRA 6055734237-RS, CPF 615.908.860-20, RUA AUGUSTO JULIO MATTER, Nº 952, BAIRRO SULINA, CEP 98796-292, SANTA ROSA - RS, DECLARO, SOB AS PENAS DA LEI, que os documentos apresentados digitalizados ao presente protocolo de registro digital na Junta Comercial, sem possibilidade de validação digital, SÃO VERDADEIROS E CONFEREM COM OS RESPECTIVOS ORIGINAIS.

Santa Rosa, 22 de setembro de 2020.

VERENISE RATHKE

Assinado digitalmente por certificação A3



Junta Comercial, Industrial e Serviços do Rio Grande do Sul

Certifico registro sob o nº 7331802 em 23/09/2020 da Empresa COMERCIO DE LINHAS E LAS SANTA ROSA LTDA, Nire 43205829088 e protocolo 206443200 - 03/09/2020. Autenticação: C158C26D4B94D353B25A0AC2032289B4941368. Carlos Vicente Bernardoni Gonçalves - Secretário-Geral. Para validar este documento, acesse <http://jucisrs.rs.gov.br/validacao> e informe nº do protocolo 20/644.320-0 e o código de segurança uBsb Esta cópia foi autenticada digitalmente e assinada em 23/09/2020 por Carlos Vicente Bernardoni Gonçalves – Secretário-Geral.

CARLOS V. B. GONÇALVES
SECRETÁRIO-GERAL

pág. 13/15



TERMO DE AUTENTICAÇÃO - REGISTRO DIGITAL

Certifico que o ato, assinado digitalmente, da empresa COMERCIO DE LINHAS E LAS SANTA ROSA LTDA, de NIRE 4320582908-8 e protocolado sob o número 20/644.320-0 em 03/09/2020, encontra-se registrado na Junta Comercial sob o número 7331802, em 23/09/2020. O ato foi deferido eletronicamente pelo examinador Lucinara Ferreira Goulart.

Certifica o registro, o Secretário-Geral, Carlos Vicente Bernardoni Gonçalves. Para sua validação, deverá ser acessado o site eletrônico do Portal de Serviços / Validar Documentos (<http://portalservicos.jucisrs.rs.gov.br/Portal/pages/imagemProcesso/viaUnica.jsf>) e informar o número de protocolo e chave de segurança.

Capa de Processo

Assinante(s)	
CPF	Nome
615.908.860-20	VERENISE RATHKE

Documento Principal

Assinante(s)	
CPF	Nome
615.908.860-20	VERENISE RATHKE
016.678.770-11	MARIANA FALSTER

Anexo

Assinante(s)	
CPF	Nome
615.908.860-20	VERENISE RATHKE

Declaração Documento(s) Anexo(s)

Assinante(s)	
CPF	Nome
615.908.860-20	VERENISE RATHKE

Porto Alegre, quarta-feira, 23 de setembro de 2020



Documento assinado eletronicamente por Lucinara Ferreira Goulart, Servidor(a) Público(a), em 23/09/2020, às 13:57 conforme horário oficial de Brasília.



A autenticidade desse documento pode ser conferida no [portal de serviços da jucisrs](http://portalservicos.jucisrs.rs.gov.br) informando o número do protocolo 20/644.320-0.





JUNTA COMERCIAL, INDUSTRIAL E SERVIÇOS DO
RIO GRANDE DO SUL
Registro Digital

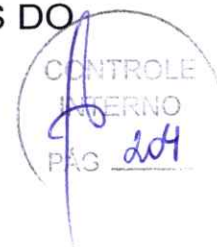

O ato foi deferido e assinado digitalmente por :

Identificação do(s) Assinante(s)	
CPF	Nome
193.107.810-68	CARLOS VICENTE BERNARDONI GONCALVES

Junta Comercial, Industrial e Serviços do Rio Grande do Sul

Porto Alegre, quarta-feira, 23 de setembro de 2020



CNH Digital

Departamento Nacional de Trânsito

CONTROLE
INTERNO
PAG *dos*



VÁLIDA EM TODO
O TERRITÓRIO NACIONAL
2110462155

NOME VERENISE RATHKE		
DOC. IDENTIDADE/ÓRG EMISSOR/UF 6055734237 SJS/II RS		
CPF 615.908.860-20	DATA NASCIMENTO 29/01/1972	
FILIAÇÃO ADILSON RATHKE LOCRECIO RATHKE		
PERMISSÃO E	ACC E	CAT. HAB E
Nº REGISTRO 06594342750	VALIDADE 22/06/2025	1ª HABILITAÇÃO 05/04/2016

OBSERVAÇÕES
A

LOCAL SANTA ROSA, RS	DATA EMISSÃO 23/06/2020
-------------------------	----------------------------

ASSINADO DIGITALMENTE
DEPARTAMENTO ESTADUAL DE TRÂNSITO
00006714858
RS234662190

RIO GRANDE DO SUL
DENATRAN **CONTRAN**

QR-CODE

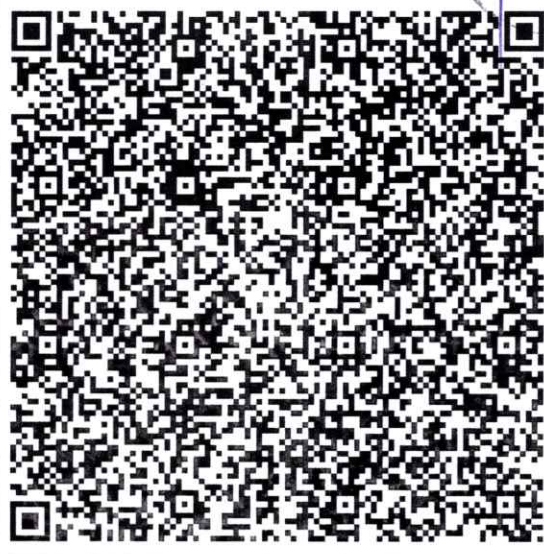

Documento assinado com certificado digital em conformidade com a Medida Provisória nº 2200-2/2001. Sua validade poderá ser confirmada por meio da comparação deste arquivo digital com o arquivo de assinatura (.p7s) no endereço: < <http://www.serpro.gov.br/assinador-digital> >.

SERPRO / DENATRAN

CNH Digital

Departamento Nacional de Trânsito

CONTROLE INTERNO
PAG 006



	NOME MARIANA FALSTER	
	DOC. IDENTIDADE/ORG EMISSOR/UF 1095109177 SSP/DI RS	
	CPF 016.678.770-11	DATA NASCIMENTO 02/07/1991
	FILIAÇÃO OSMAR FALSTER MARIA APARECIDA CHITOLINA F ALSTER	
Nº REGISTRO 05057121183	VALIDADE 09/01/2025	1ª HABILITAÇÃO 19/10/2010

VALIDA EM TODO O TERRITÓRIO NACIONAL
1981081603

OBSERVAÇÕES
A

Mariana Falster
ASSINATURA DO PORTADOR

LOCAL SANTA MARIA, RS	DATA EMISSÃO 09/01/2020
--------------------------	----------------------------

1981081603

ASSINADO DIGITALMENTE
DEPARTAMENTO ESTADUAL DE TRÂNSITO
45092051961
RS230008828

RIO GRANDE DO SUL

DENATRAN **CONTRAN**

QR-CODE

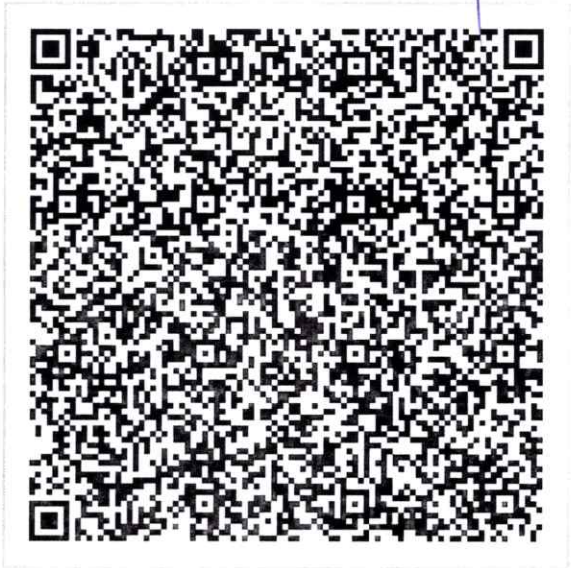

Documento assinado com certificado digital em conformidade com a Medida Provisória nº 2200-2/2001. Sua validade poderá ser confirmada por meio da comparação deste arquivo digital com o arquivo de assinatura (.p7s) no endereço: < <http://www.serpro.gov.br/assinador-digital> >.

SERPRO / DENATRAN



MINISTÉRIO DA FAZENDA
Secretaria da Receita Federal do Brasil
Procuradoria-Geral da Fazenda Nacional



**CERTIDÃO NEGATIVA DE DÉBITOS RELATIVOS AOS TRIBUTOS FEDERAIS E À DÍVIDA
ATIVA DA UNIÃO**

Nome: COMERCIO DE LINHAS E LAS SANTA ROSA LTDA.
CNPJ: 08.574.064/0001-08

Ressalvado o direito de a Fazenda Nacional cobrar e inscrever quaisquer dívidas de responsabilidade do sujeito passivo acima identificado que vierem a ser apuradas, é certificado que não constam pendências em seu nome, relativas a créditos tributários administrados pela Secretaria da Receita Federal do Brasil (RFB) e a inscrições em Dívida Ativa da União (DAU) junto à Procuradoria-Geral da Fazenda Nacional (PGFN).

Esta certidão é válida para o estabelecimento matriz e suas filiais e, no caso de ente federativo, para todos os órgãos e fundos públicos da administração direta a ele vinculados. Refere-se à situação do sujeito passivo no âmbito da RFB e da PGFN e abrange inclusive as contribuições sociais previstas nas alíneas 'a' a 'd' do parágrafo único do art. 11 da Lei nº 8.212, de 24 de julho de 1991.

A aceitação desta certidão está condicionada à verificação de sua autenticidade na Internet, nos endereços <<http://rfb.gov.br>> ou <<http://www.pgfn.gov.br>>.

Certidão emitida gratuitamente com base na Portaria Conjunta RFB/PGFN nº 1.751, de 2/10/2014.

Emitida às 19:22:23 do dia 29/05/2022 <hora e data de Brasília>.

Válida até 25/11/2022.

Código de controle da certidão: **8214.408E.288E.7722**

Qualquer rasura ou emenda invalidará este documento.



ESTADO DO RIO GRANDE DO SUL
SECRETARIA DA FAZENDA
RECEITA ESTADUAL



Certidão de Situação Fiscal nº **0021411887**

Identificação do titular da certidão:

Nome: **COM DE LINHAS E LAS SANTA ROSA LTDA**
Endereço: **AV SANTA CRUZ, 1054
CENTRO, SANTA ROSA - RS**
CNPJ: **08.574.064/0001-08**

Certificamos que, aos **06** dias do mês de **OUTUBRO** do ano de **2022**, revendo os bancos de dados da Secretaria da Fazenda, o titular acima enquadra-se na seguinte situação:

CERTIDAO POSITIVA COM EFEITOS DE NEGATIVA, NOS TERMOS DO ARTIGO 206 DO CTN

Descrição dos Débitos/Pendências:

Possui 1 Debito(s) AUL/DAT:
1 Adm Garantido

Esta certidão **NÃO É VÁLIDA** para comprovar;

a) a quitação de tributos devidos mensalmente e declarados na Declaração Anual de Simples Nacional (DASN) e no Programa Gerador do Documento de Arrecadação do Simples Nacional (PGDAS-D) pelos contribuintes optantes pelo Simples Nacional;

b) em procedimento judicial e extrajudicial de inventário, de arrolamento, de separação, de divórcio e de dissolução de união estável, a quitação de ITCD, Taxa Judiciária e ITBI, nas hipóteses em que este imposto seja de competência estadual (Lei nº 7.608/81).

No caso de doação, a Certidão de Quitação do ITCD deve acompanhar a Certidão de Situação Fiscal.

Esta certidão constitui-se em meio de prova de existência ou não, em nome do interessado, de débitos ou pendências relacionados na Instrução Normativa nº 45/98, Título IV, Capítulo V, 1.1.

A presente certidão não elide o direito de a Fazenda do Estado do Rio Grande do Sul proceder a posteriores verificações e vir a cobrar, a qualquer tempo, crédito que seja assim apurado.

Esta certidão é válida até 4/12/2022.

Certidão expedida gratuitamente e com base na IN/DRP nº 45/98, Título IV, Capítulo V.

Autenticação: **0031450401**

A autenticidade deste documento deverá ser confirmada em <https://www.sefaz.rs.gov.br>.



ESTADO DO RIO GRANDE DO SUL
MUNICÍPIO DE SANTA ROSA
Secretaria Municipal de Administração e Fazenda
Departamento de Receita
C.N.P.J: 88.546.890/0001.82



CERTIDÃO NEGATIVA DE DÉBITOS
Nº 14956/2022

CONTRIBUINTE

Nome/Razão:	COMÉRCIO DE LINHAS E LÃS SANTA ROSA LTDA - EPP	373176
Econômico:	41400, 41400	
CNPJ/CPF:	08.574.064/0001-08	
Endereço:	AVENIDA SANTA CRUZ, 1054	
Complemento:	TÉRREO	
Bairro:	CENTRO	Cidade: Santa Rosa - RS

Certifica-se, para os devidos fins, que **INEXISTEM DÉBITOS** referentes a Tributos Municipais, inscritos ou não em Dívida Ativa, em nome do contribuinte acima citado, até a presente data, ressalvado o disposto no § 3º do Artigo 126 da Lei Complementar nº 34 de 28/12/2006 - Código Tributário Municipal: "Artigo 126 § 3º - A expedição da certidão negativa não impede a cobrança de débito anterior, posteriormente apurado".

A presente Certidão é válida por 90 dias. Cópias desta somente terão validade se conferidas com a original.

FINALIDADE

PARA FINS DE PARTICIPAR DE LICITAÇÃO E COMPROVAÇÃO JUNTO A ÓRGÃOS PÚBLICOS E PRIVADOS, RELATIVO A DÉBITOS DE CADASTROS MOBILIÁRIOS E IMOBILIÁRIOS.

SANTA ROSA, 25 de julho de 2022

Consulte a autenticidade deste documento no seguinte endereço eletrônico: santarosa.atende.net

Código de Autenticidade: WGT211201-000-TMOZRVBUDMRURF-7

[Voltar](#)[Imprimir](#)

Certificado de Regularidade do FGTS - CRF

Inscrição: 08.574.064/0001-08

Razão Social: COMERCIO DE LINHAS E LAS SANTA ROSA LTDA

Endereço: AV SANTA CRUZ 1054 PREDIO / CENTRO / SANTA ROSA / RS / 98900-000

A Caixa Econômica Federal, no uso da atribuição que lhe confere o Art. 7, da Lei 8.036, de 11 de maio de 1990, certifica que, nesta data, a empresa acima identificada encontra-se em situação regular perante o Fundo de Garantia do Tempo de Serviço - FGTS.

O presente Certificado não servirá de prova contra cobrança de quaisquer débitos referentes a contribuições e/ou encargos devidos, decorrentes das obrigações com o FGTS.

Validade: 01/10/2022 a 30/10/2022

Certificação Número: 2022100100433442931085

Informação obtida em 13/10/2022 11:56:03

A utilização deste Certificado para os fins previstos em Lei esta condicionada a verificação de autenticidade no site da Caixa:
www.caixa.gov.br



PODER JUDICIÁRIO
JUSTIÇA DO TRABALHO



CERTIDÃO NEGATIVA DE DÉBITOS TRABALHISTAS

Nome: COMERCIO DE LINHAS E LAS SANTA ROSA LTDA. (MATRIZ E FILIAIS)
CNPJ: 08.574.064/0001-08
Certidão nº: 12869326/2022
Expedição: 26/04/2022, às 08:02:13
Validade: 23/10/2022 - 180 (cento e oitenta) dias, contados da data de sua expedição.

Certifica-se que **COMERCIO DE LINHAS E LAS SANTA ROSA LTDA. (MATRIZ E FILIAIS)**, inscrito(a) no CNPJ sob o nº **08.574.064/0001-08**, **NÃO CONSTA** como inadimplente no Banco Nacional de Devedores Trabalhistas. Certidão emitida com base nos arts. 642-A e 883-A da Consolidação das Leis do Trabalho, acrescentados pelas Leis ns.º 12.440/2011 e 13.467/2017, e no Ato 01/2022 da CGJT, de 21 de janeiro de 2022. Os dados constantes desta Certidão são de responsabilidade dos Tribunais do Trabalho.

No caso de pessoa jurídica, a Certidão atesta a empresa em relação a todos os seus estabelecimentos, agências ou filiais.

A aceitação desta certidão condiciona-se à verificação de sua autenticidade no portal do Tribunal Superior do Trabalho na Internet (<http://www.tst.jus.br>).

Certidão emitida gratuitamente.

INFORMAÇÃO IMPORTANTE

Do Banco Nacional de Devedores Trabalhistas constam os dados necessários à identificação das pessoas naturais e jurídicas inadimplentes perante a Justiça do Trabalho quanto às obrigações estabelecidas em sentença condenatória transitada em julgado ou em acordos judiciais trabalhistas, inclusive no concernente aos recolhimentos previdenciários, a honorários, a custas, a emolumentos ou a recolhimentos determinados em lei; ou decorrentes de execução de acordos firmados perante o Ministério Público do Trabalho, Comissão de Conciliação Prévia ou demais títulos que, por disposição legal, contiver força executiva.



CASA DE LINDAS



COMÉRCIO DE LINHAS E LÃS SANTA ROSA LTDA
CNPJ: 08.574.064/0001-01E: 1100101435
AV. SANTA CRUZ, 1054
TELEFONE: 55 3512 2665 / 55 3511 3894 / 55 98454 5332
EMAIL: cllsantarosa08@gmail.com
CENTRO
SANTA ROSA / RS

A/C

MUNICÍPIO DE RIBEIRÃO DO PINHAL - PR

PREGÃO ELETRÔNICO Nº 96/2022

DECLARAÇÃO PREVISTA NO ART. 4º, VII DA LEI FEDERAL Nº 10.520/02

DECLARAÇÃO DE HABILITAÇÃO

COMÉRCIO DE LINHAS E LÃS SANTA ROSA LTDA, inscrita no CNPJ sob nº 08.574.064/0001-08, estabelecida na Av. Santa Cruz, 1054, no centro em Santa Rosa / RS, cep: 98.780-750, por intermédio de sua representante legal, Sr.(a) Verenise Rathke, portador(a) da carteira de identidade nº 6055734237 e do CPF nº 615.908860-20 **DECLARA:**

=> que possui todos os requisitos exigidos no de Edital de licitação modalidade PE para a habilitação, quanto às condições de qualificação jurídica, técnica, econômico- financeira e regularidade fiscal, DECLARANDO, ainda, estar ciente de que a falta de atendimento a qualquer exigência para habilitação constante do Edital ensejará aplicação de penalidades à declarante.

⇒ que concordamos com todos os termos descritos no edital e seus anexos e que temos pleno e total conhecimento da realização dos trabalhos do certame, declara ainda a **Inexistência de Fatos Supervenientes Impeditivos da Habilitação;**

⇒ declara, sob as penas da lei, que não foi declarada inidônea para licitar ou contratar com a Administração Pública;

⇒ DECLARA, sob as penas da Lei, para os fins requeridos no inciso III, do artigo 9º da Lei nº 8.666, de 21 de junho de 1993, que não tem, em seu quadro de empregados/colaboradores, Agentes Públicos da Prefeitura Municipal de RIBEIRÃO DO PINHAL, exercendo funções de gerência, administração ou tomada de decisão;

⇒ DECLARA que na sua proposta, os valores apresentados englobam todos os custos operacionais de atividade, incluindo despesas de frete, seguro, combustível, custos que abrangem todos os tributos (impostos, taxas, emolumentos, contribuições fiscais e para fiscais), fornecimento de mão de obra especializada, leis sociais, administração, lucros, equipamentos e ferramental, transporte de matéria e de pessoal e qualquer outra despesa não especificada neste edital.

Declaramos que temos pleno conhecimento do objeto licitado e anuência das exigências constantes do edital e seus anexos.

Obrigamo-nos a declarar, sob as penalidades da lei, a superveniência de fato impeditivo da habilitação.

Por ser expressão da verdade, firmamos o presente.

Santa Rosa, 18 de outubro de 2022.

VERENISE Assinado de forma digital por VERENISE RATHKE:6159088602
RATHKE:61
590886020 Dados: 2022.10.19 07:46:22 -03'00'

VERENISE RATHKE / 615.908.860-20



SÓCIA /Administradora



PREFEITURA MUNICIPAL DE RIBEIRÃO DO PINHAL
- ESTADO DO PARANÁ -



Ribeirão do Pinhal, 21 de outubro de 2022.

Prezado Senhor,

Cumprimentando-a, venho pelo presente solicitar de vossa senhoria Parecer sobre a **FASE FINAL** do processo licitatório modalidade **PREGÃO ELETRÔNICO 096/2022**, cujo objeto é o registro de preços para possível aquisição de materiais de expediente e artesanato conforme solicitação da Secretaria de Assistência Social.

Atenciosamente,



Fayçal M. Chamma Junior
- PREGOEIRO MUNICIPAL -

Ilustríssimo Senhor
ALYSSON HENRIQUE VENÂNCIO ROCHA
ADVOGADO
Ribeirão do Pinhal – Paraná



PREFEITURA MUNICIPAL DE RIBEIRÃO DO PINHAL
- ESTADO DO PARANÁ -



Parecer Jurídico 026/2022

PROCEDIMENTO DE LICITAÇÃO - PREGÃO ELETRÔNICO Nº 096/2022

OPERAÇÃO: aquisição – registro de preços.

OBJETO: “aquisição de materiais de expediente e artesanato”.

REQUISITANTE: Secretaria de Assistência Social.

De acordo com o artigo 21, VII, Decreto nº 3.555/2000 c/c artigo 38, parágrafo único, da Lei nº 8.666/93.

MANIFESTAÇÃO

Trata-se de Processo de licitação realizado na modalidade “Pregão Eletrônico” tendo por objeto a aquisição e a contratação acima citadas.

O procedimento foi encaminhado a Contadoria Municipal e a Secretaria Municipal de Fazenda, as quais informaram a existência de dotação orçamentária e recursos financeiros, cumprindo assim o planejamento de metas da administração.

Os objetos foram descritos com as quantidades necessárias, contendo a estimativa de preços através da média adquirida em pesquisa de mercado, devidamente anexada ao processo.

A Fase interna da Licitação foi devidamente observada, estando regular. Tendo sido, posteriormente, classificadas como vencedoras do certame eletrônico as seguintes empresas: COMÉRCIO DE LINHAS E LÃS SANTA ROSA LTDA (lotes 01, 08 e 10); SHEILA PRISCILA CASTELHONE DE DEUS (lotes 02, 03, 05, 06, 07 e 09).

O presente feito, finalmente deverá ser enviado ao Sistema de Controle Interno, para que este se manifeste no que entender necessário.

Assim, restando cumpridas todas as disposições legais, cumpre ao pregoeiro a sua ADJUDICAÇÃO para posterior HOMOLOGAÇÃO do certame, conferindo-lhes o direito à contratação do objeto licitado.



PREFEITURA MUNICIPAL DE RIBEIRÃO DO PINHAL
- ESTADO DO PARANÁ -



Deverá ainda ser firmado o competente contrato de fornecimento acaso não se emita nota fiscal ou outro instrumento, na forma do Art. 62 da Lei nº 8.666/93, lembrando a necessidade da fiscalização pelo Sistema de Controle Interno em relação aos empenhos para pagamento e a liquidação por quem de direito.

Isto posto, verificando que houve respeito às disposições legais que regem a matéria, notadamente os princípios da legalidade, impessoalidade e publicidade, o presente processo apresenta-se formalmente **REGULAR**.

É o parecer.

Ribeirão do Pinhal – PR, 24 de outubro de 2022.

Alysson Henrique Venâncio Rocha
Advogado – OAB/PR 35.546
Matrícula Funcional



PREFEITURA MUNICIPAL DE RIBEIRÃO DO PINHAL
- ESTADO DO PARANÁ -



Ribeirão do Pinhal, 24 de outubro de 2022.

Prezado Senhor,

Cumprimentando-o, venho pelo presente solicitar Vosso Parecer do processo licitatório, modalidade **PREGÃO ELETRÔNICO 096/2022**, cujo objeto é registro de preços para possível aquisição de materiais de expediente e artesanato conforme solicitação da Secretaria de Assistência Social.

Sem mais para o momento e no aguardo de Vossa manifestação, aproveito o ensejo para elevar meus protestos de estima e consideração.

Atenciosamente,



Fayçal M. Chamma Junior
- Comissão de Licitações -

Ilustríssimo Senhor
ALAN PAIVA
M.D. Controlador Interno
Ribeirão do Pinhal – Paraná



PREFEITURA MUNICIPAL DE RIBEIRÃO DO PINHAL
- ESTADO DO PARANÁ -

PROCESSO PREGÃO ELETRONICO

PROCESSO Nº 096/2022

OBJETO: MATERIAIS DE EXPEDIENTE E ARTESANATO

INTERESSADO: MUNICÍPIO DE RIBEIRÃO DO PINHAL - PARANÁ

ITEM	QUESTÕES RELATIVAS AOS DOCUMENTOS E PROCEDIMENTOS A SEREM CONSIDERADOS NO PROCESSO	SIM / NÃO	PÁGINA
01	CONSTA OFÍCIO DE SOLICITAÇÃO DO OBJETO/SERVIÇO?	S	01 A 05
02	CONSTA DEMONSTRAÇÃO DETALHAMENTO DO OBJETO?	S	01 A 05
03	EXISTE INFORMAÇÃO DE DOTAÇÃO ORÇAMENTÁRIA?	S	108
04	EXISTE INFORMAÇÃO DE RECURSOS FINANCEIROS?	S	109
05	OS AUTOS FORAM INSTRUÍDOS COM PARECERES JURÍDICOS?	S	142 a 144
06	HOUVE AUTORIZAÇÃO PARA REALIZAÇÃO MODALIDADE PREGÃO?	s	110
07	OS AUTOS FORAM INSTRUÍDOS COM EDITAL E ANEXOS?	S	112 a 140
08	O EDITAL CONTÉM INDICAÇÃO PRECISA SUFICIENTE E CLARA DO OBJETO DA LICITAÇÃO?	S	112
09	O EDITAL PREVÊ QUANTO AO RECEBIMENTO DAS PROPOSTAS? HORA, DIA E LOCAL?	S	112
10	O EDITAL PREVÊ AS CONDIÇÕES DE PARTICIPAÇÃO DOS CONCORRENTES?	S	113,114
11	O EDITAL FAZ MENÇÃO QUANTO AO CREDENCIAMENTO DOS CONCORRENTES?	S	114,115
12	O EDITAL PREVÊ OS REQUISITOS RELATIVOS A APRESENTAÇÃO DAS PROPOSTAS?	S	115,116
13	O EDITAL PREVÊ NORMAS DE JULGAMENTO DAS PROPOSTAS?	S	119
14	O EDITAL FAZ MENÇÃO QUANTO A HABILITAÇÃO JURÍDICA – ECONOMICO FINANCEIRA – E DE REGULARIDADE FISCAL?	S	133
15	O EDITAL PREVÊ NORMAS DE RECURSOS CASO SE FAÇA	S	



PREFEITURA MUNICIPAL DE RIBEIRÃO DO PINHAL
- ESTADO DO PARANÁ -

NECESSÁRIA?			
16	O EDITAL PREVÊ NORMAS DE PAGAMENTO?	S	121
17	A MINUTA DO CONTRATO ESTÁ ANEXADA NO EDITAL?	S	128 A 132
18	HOVE PUBLICAÇÃO DO AVISO DE LICITAÇÃO NO ÓRGÃO OFICIAL DO MUNICÍPIO?	S	145 a 147
19	OS ORIGINAIS DOS DOCUMENTOS DE HABILITAÇÃO E DAS PROPOSTAS COMERCIAIS FORAM INSERIDOS AO PROCESSO?	S	156 A 175
20	FOI FEITA A COMPROVAÇÃO DA REGULARIDADE FISCAL DO LICITANTE VENCEDOR COMO DETERMINA O ARTIGO 27 DA LEI 8666/93?	S	176 a 212
21	HOVE PARECER JURÍDICO FINAL RELATIVO AO PREGÃO ELETRONICO?	S	214,215
22	O PROCESSO FOI AUTUADO COM NUMERAÇÃO DE PÁGINAS?	S	01 a 216

Parecer do Controle Interno:

Conforme análise efetuada na documentação apresentada pelo Pregoeiro e sua Equipe de Apoio a esta Unidade de Controle Interno, emito PARECER FAVORÁVEL à homologação do certame, tendo em vista que o Processo Licitatório Modalidade Pregão ELETRONICO nº **096/2022**, estar em conformidade com a legislação, devendo ser encaminhado para o Prefeito Municipal para HOMOLOGAÇÃO.

Ribeirão do Pinhal PR, 03 de NOVEMBRO de 2022

ALAN PAIVA
Controlador Interno
RG: 9.267.168
CPF: 084.808.469-52



PREFEITURA MUNICIPAL DE RIBEIRÃO DO PINHAL
- ESTADO DO PARANÁ -

TERMO DE HOMOLOGAÇÃO

Homologo a decisão do Pregoeiro, que adjudica o registro de preços para possível aquisição de materiais de expediente e artesanato conforme solicitação da Secretaria de Assistência Social, de acordo com a realização de Licitação na modalidade Pregão Eletrônico n.º **096/2022**, aos proponentes:

LOTE	EMPRESA	CNPJ	VR UNIT.
01	COMÉRCIO DE LINHAS E LÃS SANTA ROSA LTDA	08.574.064/0001-08	638,60
02	SHEILA PRISCILA CASTELHONE DE DEUS	41.157.706/0001-49	6.580,00
03	SHEILA PRISCILA CASTELHONE DE DEUS	41.157.706/0001-49	4.400,00
04	SHEILA PRISCILA CASTELHONE DE DEUS	41.157.706/0001-49	460,00
05	SHEILA PRISCILA CASTELHONE DE DEUS	41.157.706/0001-49	795,00
06	SHEILA PRISCILA CASTELHONE DE DEUS	41.157.706/0001-49	2.300,00
07	SHEILA PRISCILA CASTELHONE DE DEUS	41.157.706/0001-49	12.500,00
08	COMÉRCIO DE LINHAS E LÃS SANTA ROSA LTDA	08.574.064/0001-08	15.237,20
09	SHEILA PRISCILA CASTELHONE DE DEUS	41.157.706/0001-49	4.280,00
10	COMÉRCIO DE LINHAS E LÃS SANTA ROSA LTDA	08.574.064/0001-08	11.683,96

Ribeirão do Pinhal, 03 de novembro de 2022.

DARTAGNAN CALIXTO FRAIZ
PREFEITO MUNICIPAL



PREFEITURA MUNICIPAL DE RIBEIRÃO DO PINHAL
- ESTADO DO PARANÁ -

ADJUDICAÇÃO

Adjudico o objeto do Processo Licitatório Modalidade **Pregão Eletrônico 096/2022**, para o registro de preços para possível aquisição de materiais de expediente e artesanato conforme solicitação da Secretaria de Assistência Social, sendo vencedores (adjudicatários) às empresas abaixo relacionadas:

LOTE	EMPRESA	CNPJ	VR UNIT.
01	COMÉRCIO DE LINHAS E LÃS SANTA ROSA LTDA	08.574.064/0001-08	638,60
02	SHEILA PRISCILA CASTELHONE DE DEUS	41.157.706/0001-49	6.580,00
03	SHEILA PRISCILA CASTELHONE DE DEUS	41.157.706/0001-49	4.400,00
04	SHEILA PRISCILA CASTELHONE DE DEUS	41.157.706/0001-49	460,00
05	SHEILA PRISCILA CASTELHONE DE DEUS	41.157.706/0001-49	795,00
06	SHEILA PRISCILA CASTELHONE DE DEUS	41.157.706/0001-49	2.300,00
07	SHEILA PRISCILA CASTELHONE DE DEUS	41.157.706/0001-49	12.500,00
08	COMÉRCIO DE LINHAS E LÃS SANTA ROSA LTDA	08.574.064/0001-08	15.237,20
09	SHEILA PRISCILA CASTELHONE DE DEUS	41.157.706/0001-49	4.280,00
10	COMÉRCIO DE LINHAS E LÃS SANTA ROSA LTDA	08.574.064/0001-08	11.683,96

Ribeirão do Pinhal, 03 de novembro de 2022.

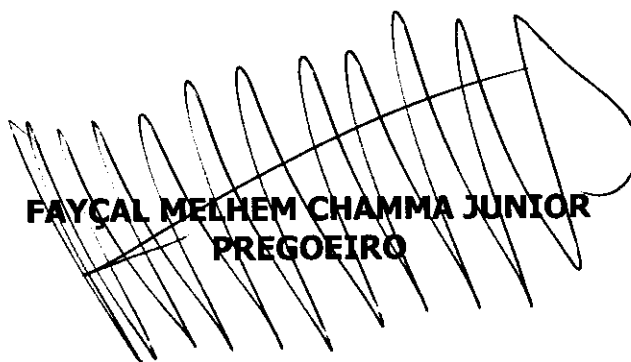
FAYCAL MELHEM CHAMMA JUNIOR
PREGOEIRO

DIÁRIO OFICIAL ELETRÔNICO DO MUNICÍPIO DE RIBEIRÃO DO PINHAL

Conforme Lei Municipal n.º 1.967/2018.

Ano V | Edição n.º 930 - Quinta-feira, 03 de novembro de 2022.

Pág. 03

**PREFEITURA DE
RIBEIRÃO DO PINHAL**
ESTADO DO PARANÁ**PRIMEIRO ADITIVO ATA REGISTRO DE PREÇOS 195/2022 - PROCESSO LICITATÓRIO
PREGÃO ELETRÔNICO Nº058/2022**

Extrato de Aditivo Ata Registro de Preços celebrado entre o Município de Ribeirão do Pinhal, CNPJ n.º 76.968.064/0001-42 e a empresa L. CONTI & CIA LTDA, CNPJ n.º 03.138.766/0001-25. Objeto: registro de preços para possível aquisição de kits natalinos a serem distribuídas aos servidores municipais conforme solicitação da Secretaria de Administração. Data de assinatura: 03/11/2022, LÚCIO CONTI CPF: 634.309.919-00 e DARTAGNAN CALIXTO FRAIZ, CPF/MF n.º 171.895.279-15.

ITEM	SALDO	UNID.	DESCRIÇÃO	MARCA	UNIT.	TOTAL
05	500	Unid.	Carne de ave/frango inteiro, congelado. Com peso mínimo de 3,0 kg. Características: cor rosada e odor característico, sem formação de gelo excessivo no interior do pacote. Rótulo com indicação de procedência, registro de inspeção animal, produto, peso, data de envase, prazo de validade, informação nutricional e outras informações de acordo com a legislação vigente. Embalagem: saco plástico resistente.	Sadia	40,15	20.075,00

**PREFEITURA DE
RIBEIRÃO DO PINHAL**
ESTADO DO PARANÁ**EXTRATO PROCESSO LICITATÓRIO PREGÃO ELETRÔNICO Nº. 096/2022
ATA REGISTRO DE PREÇOS 327/2022**

Extrato de Ata celebrada entre o Município de Ribeirão do Pinhal, CNPJ n.º 76.968.064/0001-42 e a empresa COMÉRCIO DE LINHAS E LÃS SANTA ROSA LTDA, CNPJ n.º 08.574.064/0001-08. Objeto: registro de preços para possível aquisição de materiais de expediente e artesanato conforme solicitação da Secretaria de Assistência Social. Vigência 12 meses. Data de assinatura: 03/11/2022, VERENISE RATHKE CPF: 015.908.860-20 e DARTAGNAN CALIXTO FRAIZ, CPF/MF n.º 171.895.279-15.

LOTE 01 – AGULHAS - VALOR: 638,60

ITEM	QTDE	UND	DESCRIÇÃO	MARCA	UNIT.	TOTAL
01	20	Unid.	Agulha de crochê n.º 01	Coats	4,22	84,40
02	20	Unid.	Agulha de crochê n.º 02	Coats	4,22	84,40
03	20	Unid.	Agulha de crochê n.º 06	Coats	4,22	84,40
04	20	Unid.	Agulha de crochê n.º 10	Coats	4,22	84,40
05	20	Unid.	Agulha de crochê n.º 12	Coats	4,22	84,40
06	30	Unid.	Agulha sem ponta para vagonite n.º13	Coats	1,23	36,90
07	30	Unid.	Agulha sem ponta para vagonite n.º14	Coats	1,21	36,30
08	30	Unid.	Agulha sem ponta para vagonite n.º16	Coats	1,18	35,40
09	30	Unid.	Agulha sem ponta para vagonite n.º18	Coats	0,96	28,80

DIÁRIO OFICIAL ELETRÔNICO DO MUNICÍPIO DE RIBEIRÃO DO PINHAL

Conferme Lei Municipal n.º 1.967/2018.

Ano V | Edição n.º 930 - Quinta-feira, 03 de novembro de 2022.

Pág. 04

10	30	Unid.	Agulha sem ponta para vagonite n.º22	Coats	0,90	27,00
11	30	Unid.	Agulha sem ponta para vagonite n.º24	Coats	0,90	27,00
12	30	Unid.	Agulha sem ponta para vagonite n.º26	Coats	0,84	25,20
TOTAL						638,60

LOTE 008 – MATERIAIS ARTESANATO - VALOR: R\$ 15.237,20

ITEM	QTDE	UND	DESCRIÇÃO	MARCA	UNIT.	TOTAL
01	02	Kit	Frisador de flor EVA com no mínimo 10 unidades e acessórios	Gizinet	202,705	405,41
02	360	Unid.	Lã 40gr. 100% acrílico nas cores preta, amarela, vermelha, verde escuro, preto, marrom, rosa, roxa, pink, mesclada. (30 de cada)	Lansul	6,299	2.267,64
03	400	Unid.	Linha bordado ponto cruz 08 m., cores: vermelho, verde escuro, verde claro, azul, preto, amarelo, branco, rosa, pink e mesclado. 40 de cada	Maxi club	3,069	1.227,60
04	300	Unid.	Linha para crochê de 1000m, 100% algodão mercerizado, que proporciona acabamento cintilante e toque macio à sua confecção. Fio NE 4/2 (151 tex), para agulha de crochê: 1.25mm, nas cores vermelho, verde, azul, amarelo, branco, rosa, roxo, laranja, marrom e mesclado. Sendo 30 unidades de cada cor.	Clara circulo	17,024	5.107,20
05	300	Unid.	Linha para crochê de 500M, 100% algodão mercerizado, que proporciona acabamento cintilante e toque macio à sua confecção. Fio NE 4/2 (295 tex), para agulha de crochê: 1.75mm e agulhas para tricô: 3.0mm e 3.5mm, nas cores vermelho, verde, azul, amarelo, branco, rosa, roxo, laranja, marrom e mesclado. Sendo 30 unidades de cada cor.	Bella lansul	16,555	4.966,50
06	20	Cx	Palito de sorvete com borda arredondada – Em madeira caixa com 100 unidades.	Kit	6,329	126,58
07	10	Rolo	Pano de prato bainha liso tamanho 70cmx10m 100% algodão, tecido pé de galinha.	Obver	113,627	11.683,96
TOTAL						15.237,20

LOTE 010 - MATERIAIS ARTESANATO - VALOR: R\$ 11.683,96

ITEM	QTDE	UND	DESCRIÇÃO	MARCA	UNIT.	TOTAL
01	100	Mts	Plástico para toalha de mesa transparente impermeável 0.30, largura padrão 1.40M.	Mix	13,491	1.349,10
02	1000	Metros	TNT – Tecido nas cores: marrom, preto, Pink, vermelho, azul, branco, laranja, amarelo, lilás e verde. Sendo 100m de	NW	2,14	2.140,00

DIÁRIO OFICIAL ELETRÔNICO DO MUNICÍPIO DE RIBEIRÃO DO PINHAL

Conforme Lei Municipal n.º 1.967/2018.

Ano V | Edição n.º 930 - Quinta-feira, 03 de novembro de 2022.

Pág. 05

			cada cor.			
03	180	Unid.	Toalha de banho 70x1,40 felpudo para bordar Torino II liso linha bordado 100% algodão (vermelho, branco, azul, amarela, verde e rosa)	Brutextil	28,823	5.188,14
04	180	Unid.	Toalha de rosto 50x80 felpudo para bordar Torino II liso linha bordado 100% algodão (vermelho, branco, azul, amarela, verde e rosa)	Brutextil	14,835	2.670,30
05	21	peça	Viés 35 mm largo de 50 metros sendo 3 peças cada cor: amarelo, branco, azul, verde, vermelho, rosa e preto.	Peripan	16,02	336,42
			TOTAL			11.683,96

**PREFEITURA DE
RIBEIRÃO DO PINHAL**

ESTADO DO PARANÁ

EXTRATO PROCESSO LICITATÓRIO PREGÃO ELETRÔNICO N.º 096/2022 ATA REGISTRO DE PREÇOS 328/2022

Extrato de Ata celebrada entre o Município de Ribeirão do Pinhal, CNPJ n.º 76.968.064/0001-42 e a empresa SHEILA PRISCILA CASTELHONE DE DEUS, CNPJ n.º 41.157.706/0001-49. Objeto: registro de preços para possível aquisição de materiais de expediente e artesanato conforme solicitação da Secretaria de Assistência Social. Vigência 12 meses. Data de assinatura: 03/11/2022, VERENISE RATHKE CPF: 615.908.860-20 e DARTAGNAN CALIXTO FRAIZ, CPF/MF n.º 171.895.279-15.

LOTE 02 – BARBANTES - VALOR: R\$ 6.580,00

ITEM	QTDE	UND	DESCRIÇÃO	MARCA	UNIT.	TOTAL
01	200	rolo	Barbante colorido 100% algodão n.º06 610m. (20 amarelo, 20 vermelho, 20 azul, 20 laranja, 20 rosa, 20 roxo, 20 marrom, 20 branco, 20 preto e 20 verde)	Colonial	17,458	3.491,60
02	70	rolo	Barbante cru 100% algodão n.º02 610m.	Colonial	14,706	1.029,42
03	70	rolo	Barbante cru 100% algodão n.º04 610m.	Colonial	14,708	1.029,56
04	70	rolo	Barbante cru 100% algodão n.º06 610m.	Colonial	14,706	1.029,42
			TOTAL			6.580,00

LOTE 003 – PASTAS E COLAS - VALOR: R\$ 4.400,00

ITEM	QTDE	UND	DESCRIÇÃO	MARCA	UNIT.	TOTAL
01	10	Unid.	Cola branca bastão 20g – para uso em papeis, fotografias e tecidos, lavável, atóxica, composição de produtos a base de polímeros e glicerina ou éter de polylocosideos, validade 1 ano	Gate	4,60	46,00
02	100	Unid.	Cola branca 40g – líquida lavável, secagem rápida, não tóxica, com crq do químico resp. validade mínima de 1 ano	Injex	2,20	220,0
03	05	Unid.	Cola Branca de 1kg, indicada para colar madeira de alta, média e baixa densidade,	Piratininga	2,20	11,00

DIÁRIO OFICIAL ELETRÔNICO DO MUNICÍPIO DE RIBEIRÃO DO PINHAL

Conforme Lei Municipal n.º 1.967/2018.

Ano V | Edição n.º 930 - Quinta-feira, 03 de novembro de 2022.

Pág. 06

			cola a base de PVA.			
04	180	Unid.	Cola com glitter 35g – líquida lavável, não tóxica, aplicável em papeis. Val. mínima de 1 ano, cores: vermelho, azul, verde, prata, dourado, branco (30 de cada cor)	Acrilex	4,50	810,00
05	50	Unid.	Bastão de cola quente fino – medindo 30 cm de comprimento e 0,7cm de diâmetro (1kg cada pacote).	Rend	40,20	2.010,00
06	30	Unid.	Pasta catálogo com 50 envelopes. Envelopes fino 0.06mm, com visor e bolso, capa em PVC laminado, formato ofício 243 x 330 mm.	MP	14,40	432,00
07	50	Unid.	Pasta plástica tamanho ofício, transparente, com elástico, fume.	Polibrás	3,70	185,00
08	02	Cx	Pasta suspensa – em papelão, com textura marmorizada com ponteira plásticas nas extremidades, com 1 furo na capa, visor em material plástico transparente, etiqueta de identificação, grampo trilho material plástico na contra capa, medida 36x24cm cx c/ 50 unidades	ICL	118,50	237,00
09	10	Unid.	PISTOLA GRANDE DE COLA QUENTE FINA – Bi voltagem de 110/220 volts e 40 watts	MB	18,00	180,00
10	10	Unid.	PISTOLA GRANDE DE COLA QUENTE GROSSA – Bi voltagem de 110/220 volts e 40 watts	MG	26,90	269,00
			Total			4.400,00

LOTE 004 – PASTAS E COLAS - VALOR: R\$ 460,00

ITEM	QTDE	UND	DESCRIÇÃO	MARCA	UNIT.	TOTAL
01	02	Cx	Borracha branca com 50 unidades cada	Redbor	22,50	45,00
02	10	Unid.	Caneta corretiva – para erros de escrita manuais e dialográficos. Medindo aprox. 14 cm, corpo de formato roliço e com 8 ml	Master	2,70	27,00
03	50	Unid.	Caneta marca texto – fluorescente, com ponta chanfrada com possibilidade de traço de 4,00mm com tampa da mesma cor da tinta, em embalagens plástica medindo aprox. 13 cm. Nas cores amarela, verde, laranja, rosa e azul, 10 de cada cor.	Master	1,60	80,00
04	05	Unid.	Canetão para marcar tecido	Acrilex	3,50	17,50
05	02	Cx	Lápis preto n.º.2 – em madeira (sextavado) de fácil apontamento, desgaste adequado, roliço, apontado, haste de grafite, coloração apropriada. Cx com 144 unid	Gatte	33,25	66,50
06	10	Unid.	Prancheta em poliestireno, tamanho ofício com prendedor metálico. Dimensões:	Nova Crill	9,20	92,00

DIÁRIO OFICIAL ELETRÔNICO DO MUNICÍPIO DE RIBEIRÃO DO PINHAL

Conforme Lei Municipal n.º 1.967/2018.

Ano V | Edição n.º 930 - Quinta-feira, 03 de novembro de 2022.

Pág. 07

			235x340x3. Sendo 10 azuis e 10 pretas			
07	10	Unid.	TESOURA – Aço inoxidável, 7gu. 8 pol. Comprimento 21 cm.	Wellmix	13,20	132,00
			Total			460,00

LOTE 005 – MATERIAIS EXPEDIENTE. VALOR: R\$ 795,00

ITEM	QTDE	UND	DESCRIÇÃO	MARCA	UNIT	TOTAL
01	50	Cx	Caixa arquivo morto – permanente de população revestida papel Kraft, 190gr/m2, desmontável, com aprox. 36,5 x 25 x 13 cm c/ campo p/ano, mês, setor, validade, conteúdo, furo duas laterais e tampa	GD	4,32	216,00
02	50	Unid.	Envelope branco (11,4x16,20cm)	Foroni	0,21	10,50
03	50	Unid.	Envelope branco (176x250 mm 90gr.)	Foroni	0,48	24,00
04	300	Unid.	Envelope saco ouro (240x340 mm)	Foroni	0,48	144,00
05	02	Pcts	Etiqueta branca – composição de papel com adesivo acrílico aquoso, medindo 33,9 x 101,6mm. Pacote c/ 25 folhas, contendo 10 etiquetas cada folha	Pimaco	28,84	57,68
06	10	Unid.	Grampeador de mesa de metal grande para uso de 200 grampos 26/6, base medindo no mínimo de 20cm, com capacidade para grampear até 20 folhas de papel 75g/m² de uma só vez, com garantia contra defeito de fabricação de no mínimo 1 ano.z	Máster	29,09	290,90
07	04	Cx	GRAMPO – Para grampeador 26/6. Liso, tipo cobreado, fabricado arame aço, tratamento antiferrugem. Cx. c/ 5000.	Top	12,98	51,92
			Total			795,00

LOTE 006 – MATERIAIS ARTESANATO - VALOR: R\$ 2.300,00

ITEM	QTDE	UND	DESCRIÇÃO	MARCA	UNIT.	TOTAL
01	30	Unid.	Fita adesiva celofane – transparente 12mm x 65cm de alta adesividade – composição básica: papel crepado tratado e adesivo a base de resina de borracha	SP	3,31	99,30
02	50	Unid.	Fita adesiva de celofane – transparente 48mm x 45m de alta adesividade – composição básica: papel crepado tratado e adesivo a base de resina de borracha	SP	4,69	234,50
03	10	Rolo	Fita adesiva dupla face – para fixação em cartazes, emenda em papeis, trabalhos escolares e fechamento de envelope. Rolo de 19mm x 30m. composição básica: linear de proteção siliconado, suporte de polipropileno e adesivo a base de elastômero e resina	EPA	13,64	136,40
04	50	Unid.	Fita de cetim – nº 0, peça fechada nas cores	Cinderela	10,27	513,50

DIÁRIO OFICIAL ELETRÔNICO DO MUNICÍPIO DE RIBEIRÃO DO PINHAL

Conforme Lei Municipal n.º 1.967/2018.

Ano V | Edição n.º 930 - Quinta-feira, 03 de novembro de 2022.

Pág. 08

			preto, branco, amarela, vermelha, rosa azul, verde.			
05	50	Unid.	Fita de cetim – nº 2, peça fechada nas cores preto, branco, amarela, vermelha, rosa azul, verde	Cinderela	10,27	513,50
06	50	Unid.	Fita de cetim – nº 3, peça fechada nas cores preto, branco, amarela, vermelha, rosa azul, verde.	Cinderela	10,27	513,50
07	60	Unid.	Glitter – de partículas de PVC metalizadas 015. Embalagem contendo 3gr, nas cores: dourado, prateado, vermelho e verde.	Lantecor	2,07	124,20
08	02	pts	Saco decorado transparente 11x20 cm (c/100)	Packpel	20,90	41,80
09	02	pts	Saco decorado transparente 15x22 cm (c/100)	Packpel	22,57	45,14
10	02	pts	Saco decorado transparente 30x30 cm (c/100)	Packpel	39,08	78,16
			Total			2.300,00

LOTE 007 – PAPEIS E E.V.A. - VALOR: R\$ 12.500,00

ITEM	QTDE	UND	DESCRIÇÃO	MARCA	UNIT.	TOTAL
01	220	Unid.	FOLHAS DE EVA – 450 X 600 mm. Com glitter nas cores: vermelho, azul (royal), verde claro, amarelo, laranja, roxo, rosa, preto, branco, lilás e verde bandeira. 20 cada cor	Beart	7,04	1.548,80
02	260	Unid.	FOLHAS DE EVA – 450 X 600 mm. Com desenho de bolinhas e flores nas cores: vermelho, azul (royal), verde claro, amarelo, laranja, roxo, rosa, preto, branco, pink, lilás, cor de pele, marrom. 20 cada cor	Make+	7,32	1.903,20
03	260	Unid.	FOLHAS DE EVA – 450 X 600 mm. Textura atalhado nas cores: vermelho, azul (royal), verde claro, amarelo, laranja, roxo, rosa, preto, branco, pink, lilás, cor de pele, marrom. 20 cada cor	Make+	9,39	2.441,40
04	260	Unid.	FOLHAS DE EVA – 450 X 600 mm. Textura grafiado nas cores: vermelho, azul (royal), verde claro, amarelo, laranja, roxo, rosa, preto, branco, pink, lilás, cor de pele, marrom. 20 cada cor	Make+	5,72	1.487,20
05	700	Unid.	FOLHAS DE EVA – 450 X 600 mm. Textura lisa sendo 20 unidades de cada cor: preto, vermelho, branco, cor de pele, azul (Royal), amarelo, laranja, roxo, rosa, pink, lilás, verde folha, verde escuro e marrom.	Haiti	5,16	3.612,00
06	100	Unid.	Papel camurça nas cores vermelha, verde, preto, amarelo e azul.	VMP	2,81	281,00
07	100	Unid.	Papel cartão nas cores vermelha verde, preto, amarelo e azul.	VMP	2,44	244,00

DIÁRIO OFICIAL ELETRÔNICO DO MUNICÍPIO DE RIBEIRÃO DO PINHAL

Conforme Lei Municipal n.º 1.967/2018.

Ano V | Edição n.º 930 - Quinta-feira, 03 de novembro de 2022.

Pág. 09

08	220	Unid.	Papel cartão dupla face (color set) – folha 48x66 cm nas cores: vermelho, laranja, verde claro, rosa, azul claro, verde escuro, azul (Royal), preto, branco, roxo e amarelo. 20 unidades cada cor	VMP	1,59	349,80
09	100	Unid.	Papel manteiga	USA	0,43	43,00
10	04	Rolo	Papel de presente, bobina com 60cm x 200 metros. Estampas coloridas (1 rolo de cada cor).	Gessele	143,775	575,10
11	50	Unid.	Papel de seda cores sortidas	VMP	0,29	14,50

LOTE 009 – MATERIAIS ARTESANATO - VALOR R\$ 4.280,00

ITEM	QTDE	UND	DESCRIÇÃO	MARCA	UNIT.	TOTAL
01	02	Cx	Pincel nº 308. Caixa com 12 unidades	Tigre	101,20	202,40
02	52	Cx	Tinta para tecido 37 ml com 12 unidades – nas cores: azul celeste, azul turquesa, siena natural, marrom, magenta, vinho, púrpura, caramelo, violeta, laranja, sépia. (02 de cada cor).	Tintex	55,30	2.875,60
03	110	Unid.	Tinta PVA 100 ml sendo 10 cada cor: vermelho vivo, vermelho fogo, rosa escuro, branco, preto, marrom escuro, verde musgo, verde oliva, verde pistache, verde folha, verde maçã.	Tintex	9,40	1.034,00
04	30	Unid.	Tinta relevo dimensional – para aplicação em tecidos, madeira, couro, isopor, gesso e cortiça. Composta de resina acrílica, água, aditivos e pigmentos nas cores: dourado, prata, verde, vermelho, azul e amarelo (05 de cada cor)	Acrilex	5,60	168,00
			TOTAL			4.280,00



PREFEITURA DE
RIBEIRÃO DO PINHAL
ESTADO DO PARANÁ

TERCEIRO ADITIVO ATA REGISTRO DE PREÇOS 029/2022 - PROCESSO LICITATÓRIO PREGÃO ELETRÔNICO Nº009/2022

Extrato de Aditivo Ata Registro de Preços celebrado entre o Município de Ribeirão do Pinhal, CNPJ n.º 76.968.064/0001-42 e a empresa COMERCIAL BEIRA RIO LTDA, CNPJ n.º 40.138.949/0001-77. Objeto: registro de preços para possível aquisição de gêneros alimentícios, conforme solicitação da Secretaria de Assistência Social, Secretaria de Saúde, Secretaria de Educação e Administração. Data de assinatura: 03/11/2022, VALDENIR ROSA CPF: 547.080.799-15 e DARTAGNAN CALIXTO FRAIZ, CPF/MF n.º 171.895.279-15.

ITEM	SALDO	UNID	DESCRIÇÃO	MARCA	UNIT	TOTAL
15	27	pcts	Batata palha 500gr. (Educação)	Mais Sabor	13,93	376,11
47	190	unid.	Extrato de tomate 840Gr (70 Saúde, 120	Quero	8,70	1653,00



PREFEITURA MUNICIPAL DE RIBEIRÃO DO PINHAL
- ESTADO DO PARANÁ -

ATA DE REGISTRO N.º 327/2022 - PREGÃO ELETRÔNICO N.º 096/2022.

Aos três dias do mês de novembro de 2022 (03/11/2022), o Município de Ribeirão do Pinhal – Estado do Paraná, inscrito sob CNPJ n.º 76.968.064/0001-42, com sede a Rua Paraná n.º 983 – Centro, neste ato representado pelo Prefeito Municipal, o Senhor **DARTAGNAN CALIXTO FRAIZ**, brasileiro, casado, portador do RG n.º 773.261-9 SSP/PR e inscrito sob CPF/MF n.º 171.895.279-15, brasileiro, casado, neste ato simplesmente denominado **CONTRATANTE**, e a Empresa **COMÉRCIO DE LINHAS E LÃS SANTA ROSA LTDA**, inscrita no CNPJ sob n.º 08.574.064/0001-08, Fone (55) 3512-2665 (55)98454-5331 email cilsantarosa08@gmail.com com sede na Avenida Santa Cruz – 1054 – Centro – CEP 98.780-001 na cidade de Santa Rosa – RS, neste ato representado pela senhora **VERENISE RATHKE**, empresária, brasileira, casada, portadora de Cédula de Identidade n.º 6055734237 SSP/RS e inscrito sob CPF/MF n.º 615.908.860-20, neste ato simplesmente denominado **CONTRATADO**, nos termos da Lei Federal n.º 10.520/02, do Decreto Federal n.º 3.555/00, do Decreto Federal n.º 3931/01, da Lei Federal Complementar n.º 123/06, aplicando-se, subsidiariamente, no que couber, a Lei Federal n.º 8.666/93, com suas alterações e demais exigências deste Edital; conforme documento de credenciamento ou procuração inserta nos autos, resolvem registrar os preços, conforme decisão exarada no Processo Licitatório Modalidade Pregão Eletrônico n.º 096/2022, consoante as seguintes cláusulas e condições.

CLÁUSULA PRIMEIRA - DO OBJETO

A presente ata tem por objeto o registro de preços para possível aquisição de materiais de expediente e artesanato conforme solicitação da Secretaria de Assistência Social, obrigando-se o **CONTRATADO** a executar em favor da **CONTRATANTE** os serviços dos itens constantes nesse instrumento, conforme consta na proposta anexada ao Processo Licitatório Modalidade Pregão Eletrônico, registrado sob n.º 096/2022, a qual fará parte integrante deste instrumento.

CLÁUSULA SEGUNDA – DA ENTREGA, DO PREÇO DOS BENS E DAS QUANTIDADES

Os valores para a contratação do objeto do Processo são os que constam na proposta enviada pela **CONTRATADA**, os quais seguem transcritos abaixo: **LOTE 01 – AGULHAS - VALOR: 638,60**

ITEM	QTD	UNID.	DESCRIÇÃO	MARCA	UNIT.	TOTAL
01	20	Unid.	Agulha de crochê n.º 01	Coats	4,22	84,40
02	20	Unid.	Agulha de crochê n.º 02	Coats	4,22	84,40
03	20	Unid.	Agulha de crochê n.º 06	Coats	4,22	84,40
04	20	Unid.	Agulha de crochê n.º 10	Coats	4,22	84,40
05	20	Unid.	Agulha de crochê n.º 12	Coats	4,22	84,40
06	30	Unid.	Agulha sem ponta para vagonite n.º13	Coats	1,23	36,90
07	30	Unid.	Agulha sem ponta para vagonite n.º14	Coats	1,21	36,30
08	30	Unid.	Agulha sem ponta para vagonite n.º16	Coats	1,18	35,40
09	30	Unid.	Agulha sem ponta para vagonite n.º18	Coats	0,96	28,80
10	30	Unid.	Agulha sem ponta para vagonite n.º22	Coats	0,90	27,00
11	30	Unid.	Agulha sem ponta para vagonite n.º24	Coats	0,90	27,00
12	30	Unid.	Agulha sem ponta para vagonite n.º26	Coats	0,84	25,20
			TOTAL			638,60

LOTE 008– MATERIAIS ARTESANATO - VALOR: R\$ 15.237,20

ITEM	QTD	UNID.	DESCRIÇÃO	MARCA	UNIT.	TOTAL
01	02	Kit	Frisador de flor EVA com no mínimo 10 unidades e acessórios	Gizinet	202,70 5	405,41
02	360	Unid.	Lã 40gr. 100% acrílico nas cores preta, amarela, vermelha, verde escuro, preto, marrom, rosa, roxa, pink, mesclada. (30 de cada)	Lansul	6,299	2.267,64
03	400	Unid.	Linha bordado ponto cruz 08 m., cores: vermelho, verde escuro, verde claro, azul, preto, amarelo, branco, rosa, pink e mesclado. 40 de cada	Maxi club	3,069	1.227,60



PREFEITURA MUNICIPAL DE RIBEIRÃO DO PINHAL
- ESTADO DO PARANÁ -

04	300	Unid.	Linha para crochê de 1000m, 100% algodão mercerizado, que proporciona acabamento cintilante e toque macio à sua confecção. Fio NE 4/2 (151 tex), para agulha de crochê: 1.25mm, nas cores vermelho, verde, azul, amarelo, branco, rosa, roxo, laranja, marrom e mesclado. Sendo 30 unidades de cada cor.	Clara círculo	17,024	5.107,20
05	300	Unid.	Linha para crochê de 500M, 100% algodão mercerizado, que proporciona acabamento cintilante e toque macio à sua confecção. Fio NE 4/2 (295 tex), para agulha de crochê: 1.75mm e agulhas para tricô: 3.0mm e 3.5mm, nas cores vermelho, verde, azul, amarelo, branco, rosa, roxo, laranja, marrom e mesclado. Sendo 30 unidades de cada cor.	Bella lansul	16,555	4.966,50
06	20	Cx	Palito de sorvete com borda arredondada - Em madeira caixa com 100 unidades.	Kit	6,329	126,58
07	10	Rolo	Pano de prato baihna liso tamanho 70cmx10m 100% algodão, tecido pé de galinha.	Obver	113,62 7	11.683,96
			TOTAL			15.237,20

LOTE 010- MATERIAIS ARTESANATO - VALOR: R\$ 11.683,96

ITEM	QTD E	UNID	DESCRIÇÃO	MARCA	UNIT.	TOTAL
01	100	Mts	Plástico para toalha de mesa transparente impermeável 0.30, largura padrão 1.40M.	Mix	13,491	1.349,10
02	1000	Metros	TNT - Tecido nas cores: marrom, preto, Pink, vermelho, azul, branco, laranja, amarelo, lilás e verde. Sendo 100m de cada cor.	NW	2,14	2.140,00
03	180	Unid.	Toalha de banho 70x1,40 felpudo para bordar Torino II liso linha bordado 100% algodão (vermelho, branco, azul, amarela, verde e rosa)	Brutextil	28,823	5.188,14
04	180	Unid.	Toalha de rosto 50x80 felpudo para bordar Torino II liso linha bordado 100% algodão (vermelho, branco, azul, amarela, verde e rosa)	Brutextil	14,835	2.670,30
05	21	peça	Viés 35 mm largo de 50 metros sendo 3 peças cada cor: amarelo, branco, azul, verde, vermelho, rosa e preto.	Peripan	16,02	336,42
			TOTAL			11.683,96

Os produtos deverão ser entregues em até 10 (dez) dias corridos, após a emissão de autorização devidamente assinada pelo Prefeito no endereço indicado.

O preço registrado poderá a critério da Administração, justificadamente, ser objeto de reequilíbrio econômico financeiro, para menos ou para mais, nos termos do art. 65, inciso II, letra "d", da Lei Federal nº 8.666/93.

A comprovação do desequilíbrio econômico-financeiro deverá ser feita acompanhada de documentos, tais como notas fiscais de aquisição e/ou outros insumos, bem como outros documentos legais emitidos por órgãos governamentais, alusivos à época da elaboração da proposta ou no decorrer da vigência da Ata de Registro de Preços e, do momento do pedido de reequilíbrio econômico-financeiro, sendo de responsabilidade exclusiva da contratada o fornecimento desses documentos.

Quando o preço registrado tornar-se superior ao praticado no mercado, o Órgão Gerenciador deverá:

- Convocar o fornecedor do bem ou prestador do serviço visando à negociação para a redução de preços e sua adequação ao mercado;
- Liberar o fornecedor do bem ou prestador do serviço do compromisso assumido, e cancelar o seu registro, quando frustrada a negociação, respeitados os contratos já firmados;
- Convocar os demais fornecedores, visando igual oportunidade de negociação.

Quando não houver êxito nas negociações para a readequação de preços, o Órgão Gerenciador cancelará o preço do bem ou do serviço registrado, publicando ATA COMPLEMENTAR da decisão.

CLÁUSULA TERCEIRA - DA VIGÊNCIA

A presente ata terá início na data de sua assinatura e vigorará até **02/11/2023**, podendo ser prorrogado por igual período, ou até final do saldo estipulado, dependendo do interesse da Administração Pública Municipal.

CLÁUSULA QUARTA - DA FORMA DE PAGAMENTO

O pagamento será efetuado por depósito em **conta corrente** até o 15º dia útil do mês subsequente, contados da data da entrega da Nota Fiscal, devendo salientar que junto ao corpo da mesma, será necessário fazer constar, para fins de pagamento, o número da licitação, o número do Lote, Funcionário requisitante, informações relativas ao nome e número do banco, da agência e da conta corrente da CONTRATADA. **A Nota Fiscal deverá ser emitida em nome do FUNDO MUNICIPAL DE ASSISTÊNCIA SOCIAL DE RIBEIRÃO DO PINHAL CNPJ: 17.382.189/0001-27- RUA ANTONIO ROGÉRIO ROSA 1097 - COMPLEMENTO CRAS.**



PREFEITURA MUNICIPAL DE RIBEIRÃO DO PINHAL
- ESTADO DO PARANÁ -

CLÁUSULA QUINTA – DA DOTAÇÃO ORÇAMENTÁRIA

6004-000/6016-000/6047-934/6060-940/6093-718/9070-949/603-933/945-941/1001-982-3390300000.

CLÁUSULA SEXTA – DAS OBRIGAÇÕES DO CONTRATANTE

Para garantir o fiel cumprimento da presente ata, o **CONTRATANTE** se compromete a solicitar previamente à **CONTRATADA**, através de documento requisitório próprio, o fornecimento dos produtos; bem como efetuar o pagamento na forma prevista na cláusula quarta.

- a) Fiscalizar e controlar a entrega (conforme cláusula sétima), comunicando a **CONTRATADA**, qualquer irregularidade constatada no produto entregue;
- b) Efetuar o (s) pagamento (s) segundo os prazos e condições estabelecidas nesta Ata;
- c) Efetuar o pagamento em observância à forma tratada na cláusula quarta;
- d) Conferir e atestar as notas fiscais (faturas) encaminhando-as, para pagamento;
- e) Notificar ao representante da empresa a ocorrência de eventuais imperfeições relacionadas ao objeto deste contrato.

CLÁUSULA SÉTIMA – DAS OBRIGAÇÕES DA CONTRATADA

Para garantir o fiel cumprimento da presente ata, a **CONTRATADA** se compromete a:

- a) Executar os fornecimentos dos produtos ora contratados de acordo com a solicitação do **CONTRATANTE** e proposta apresentada somente na quantidade solicitada e quando necessária até o final do prazo contratual.
- b) Fornecer os produtos sem qualquer outro custo.
- c) Zelar e garantir a qualidade dos produtos entregues;
- d) Responsabilizar-se pelos eventuais danos e prejuízos que a qualquer título vier a causar ao **CONTRATANTE**, principalmente em decorrência da má qualidade dos produtos entregues;
- e) Manter em dia as obrigações concernentes à seguridade social e contribuição ao FGTS, durante toda a vigência deste contrato, sendo as mesmas peças fundamentais para o recebimento das Notas Fiscais / Faturas;
- f) Substituir imediatamente os produtos que se apresentarem fora das especificações técnicas e se houver diferença entre as quantidades constantes na Autorização de Fornecimento e as efetivamente entregues, o signatário desta Ata deverá providenciar a complementação necessária no prazo máximo de 24 (vinte e quatro) horas, contada do recebimento da notificação. Inexistindo urgência na substituição dos itens, o Município poderá, a seu exclusivo critério, solicitar a entrega em prazos maiores;
- g) Entregar os produtos livres de frete e outras despesas e responsabilizar-se pelo carregamento e transporte até o local de entrega, inclusive quanto ao descarregamento e empilhamento, se for o caso, na sede dos Departamentos e Secretarias solicitantes, de segunda a sexta-feira nos horários de 08h:00min até as 16h;
- h) Fornecer produtos de qualidade e de acordo com as exigências do Código de Defesa do Consumidor, especialmente no tocante aos vícios de qualidade ou quantidade que os tornem impróprios ou inadequados ao uso a que se destinam ou lhes diminuam o valor, conforme diploma legal;
- i) A(s) mercadoria(s) recebida(s) estará(ão) sujeita(s) à verificação, pela unidade requisitante, da compatibilidade com as especificações pactuadas no Edital e em seus Anexos, incluindo qualidade, quantidade e perfeito funcionamento, conforme lei 8.666/93 art. 73 inciso II.
- h) Não transferir a outrem, total ou parcialmente, as responsabilidades a que está obrigada por este Contrato, nem subcontratar, sem prévio assentimento da Contratante.

A recusa no fornecimento dos produtos e equipamentos, sem motivo justificado e aceito pela Administração, constitui-se em falta grave, sujeitando a **CONTRATADA**, à sua inscrição no Registro de Ocorrências Nacionais, impossibilitando o direito de contratar com o Poder Público por até dois anos, bem como as sanções que Lei impõe, não impedindo, em razão das circunstâncias e a critério da administração, a aplicação das seguintes penalidades:

- a) 0,5% (zero vírgula cinco por cento) por dia de atraso, na entrega do objeto licitado, calculado sobre o valor correspondente a parte inadimplida, até o limite de 9,9% (nove vírgulas nove por cento);
- b) Até 10% (dez por cento) sobre o valor do contrato, pelo descumprimento de qualquer cláusula do contrato/Ata Registro de Preços, exceto prazo de entrega que em caso de não pagamento, será encaminhada para a dívida ativa do Município, visando a sua execução;
- c) Emissão e Publicação de Declaração de Inidoneidade em veículo de imprensa regional, estadual e nacional.

CLAUSULA OITAVA: DA FISCALIZAÇÃO

A fiscalização sobre os produtos da presente licitação será exercida pela senhora **MARLUCE MARCELINO P. COUTINHO**.

A fiscalização terá poderes para:

- a) Recusar produtos que não obedeçam às especificações, com o disposto no edital do Pregão eletrônico;
- b) Comunicar ao superior no prazo máximo de até 02(dois) dias corridos qualquer atraso, falhas e omissões por parte da **CONTRATADA**;
- c) Conferir no ato da entrega todos os produtos, componentes, quantidades, marcas, condições e outros dados que fizerem necessários;
- d) Controlar o saldo das mercadorias;
- e) Praticar quaisquer atos, nos limites do contrato, que se destinem a preservar todo e qualquer direito do Município.

As determinações referentes às prioridades de entrega dos produtos; controle de qualidade; bem como a solução de casos concernentes a esses assuntos, ficarão a cargo da fiscalização.

A ação da fiscalização não diminui a completa responsabilidade da **CONTRATADA** pelo fornecimento dos bens, ora licitados.

CLÁUSULA NONA – DA FRAUDE E DA CORRUPÇÃO



PREFEITURA MUNICIPAL DE RIBEIRÃO DO PINHAL

- ESTADO DO PARANÁ -

01 - A CONTRATADA deve observar e fazer observar, por seus fornecedores e subcontratados, se admitida subcontratação, o mais alto padrão de ética durante todo o processo de licitação, de contratação e de execução do objeto contratual. Para os propósitos desta cláusula definem-se as seguintes práticas:

- a) "prática corrupta": oferecer, dar, receber ou solicitar, direta ou indiretamente, qualquer vantagem com o objetivo de influenciar a ação de servidor público no processo de licitação ou na execução de contrato;
- b) "prática fraudulenta": a falsificação ou omissão dos fatos, com o objetivo de influenciar o processo de licitação ou de execução de contrato;
- c) "prática colusiva": esquematizar ou estabelecer um acordo entre dois ou mais licitantes, com ou sem o conhecimento de representantes ou prepostos do órgão licitador, visando estabelecer preços em níveis artificiais e não competitivos;
- d) "prática coercitiva": causar dano ou ameaçar causar dano, direta ou indiretamente, às pessoas ou sua propriedade, visando influenciar sua participação em um processo licitatório ou afetar a execução do contrato.
- e) "prática obstrutiva": (i) destruir, falsificar, alterar ou ocultar provas em inspeções ou fazer declarações falsas aos representantes do organismo financeiro multilateral, com o objetivo de impedir materialmente a apuração de alegações de prática prevista acima; (ii) atos cuja intenção seja impedir materialmente o exercício do direito de o organismo financeiro multilateral promover inspeção.

02 - Na hipótese de financiamento, parcial ou integral, por organismo financeiro multilateral, mediante adiantamento ou reembolso, este organismo imporá sanção sobre uma empresa ou pessoa física, inclusive declarando-a inelegível, indefinidamente ou por prazo determinado, para a outorga de contratos financiados pelo organismo se, em qualquer momento, constatar o envolvimento da empresa, diretamente ou por meio de um agente, em práticas corruptas, fraudulentas, colusivas, coercitivas ou obstrutivas ao participar da licitação ou da execução um contrato financiado pelo organismo.

03 - Considerando os propósitos das cláusulas acima, o licitante vencedor, como condição para a contratação, deverá concordar e autorizar que, na hipótese de o contrato vir a ser financiado, em parte ou integralmente, por organismo financeiro multilateral, mediante adiantamento ou reembolso, permitirá que o organismo financeiro e/ou pessoas por ele formalmente indicadas possam inspecionar o local de execução do contrato e todos os documentos, contas e registros relacionados à licitação e à execução do contrato.

CLÁUSULA DÉCIMA - DA RENÚNCIA E DA RESCISÃO

A Ata poderá ser rescindida:

- a) unilateralmente, pela Prefeitura, na forma do artigo 79, inciso I, c/c os artigos 77 e 78, incisos I a XII e XVII e parágrafo único, todos da Lei nº 8.666/93;
- b) consensualmente, na forma do artigo 79, inciso II, da Lei 8666/93, mediante encaminhamento de correspondência com no mínimo 30 (trinta) dias de antecedência e mediante autorização escrita e fundamentada autoridade competente da administração;
- c) Em caso de rescisão sem culpa da empresa contratada a ela serão devidos os valores correspondentes aos serviços efetivamente prestados.

CLÁUSULA DÉCIMA PRIMEIRA - VEDAÇÕES

É vedado à empresa contratada:

- a) transferir ou ceder a terceiros o objeto contratado, ainda que parcialmente, excetuando-se as hipóteses de fusão, cisão e incorporação da contratada, a critério exclusivo da Prefeitura.

O presente contrato poderá ser renunciado, por acordo entre as partes, mediante notificação expressa, com antecedência mínima de 30(trinta) dias da data desejada para o encerramento, em conformidade com o art. 79, II da Lei 8666/93.

CLÁUSULA DÉCIMA SEGUNDA - DA PUBLICAÇÃO

Para eficácia do presente instrumento, o CONTRATANTE providenciará sua publicação em veículo de grande circulação, em forma de extrato, em conformidade com o disposto no art. 61, Parágrafo Único, da Lei 8666/93.

CLÁUSULA DÉCIMA TERCEIRA - DOS DOCUMENTOS INTEGRANTES

Independentemente de transcrição, farão parte integrante deste instrumento de Ata Registro de Preços o Edital de Licitação - Modalidade Pregão Eletrônico nº 096/2022, e a proposta final e adjudicada da CONTRATADA.

CLÁUSULA DÉCIMA QUARTA - DAS DISPOSIÇÕES FINAIS

A CONTRATADA obriga-se a cumprir fielmente as cláusulas ora avençadas e manter-se em compatibilidade com as obrigações por ela assumidas, todas as condições de habilitação e qualificação exigidas na licitação, bem como as normas previstas na Lei 8666/93 e legislação complementar, durante a vigência deste instrumento.

CLÁUSULA DÉCIMA QUINTA - DO FORO



PREFEITURA MUNICIPAL DE RIBEIRÃO DO PINHAL
- ESTADO DO PARANÁ -

As partes contratantes elegem o foro da Comarca de Ribeirão do Pinhal – Estado do Paraná, como competente para dirimir quaisquer questões oriundas do presente contrato, inclusive os casos omissos, que não puderem ser resolvidos pela via administrativa, renunciando a qualquer outro, por mais privilegiado que seja.

E por estarem de acordo, as partes firmam o presente Contrato em 02 (duas) vias de igual teor e forma para um só efeito legal, ficando pelo menos uma via arquivada na sede da CONTRATANTE, na forma do art. 60 da Lei 8.666 de 21/06/1993.

Ribeirão do Pinhal, 03 de novembro de 2022.

DARTAGNAN CALIXTO FRAIZ
PREFEITO MUNICIPAL

TESTEMUNHAS:

ADRIANA CRISTINA DE MATOS
CPF/MF 023.240.319-81

RAFAEL SANTANA FRIZON
ADVOGADO

FISCAL DA ATA REGISTRO DE PREÇOS:

MARLUCE MARCELINO P. COUTINHO
SECRETÁRIA DE ASSISTÊNCIA SOCIAL

VERENISE
RATHKE:61
590886020

Assinado de forma
digital por
VERENISE
RATHKE:615908860
20
Dados: 2022.11.11
10:17:08 -03'00'

VERENISE RATHKE
CPF: 615.908.860-20

CARLOS ALEXANDRE BRAZ
CPF/MF 036.393.009-89



PREFEITURA MUNICIPAL DE RIBEIRÃO DO PINHAL
- ESTADO DO PARANÁ -

ATA DE REGISTRO N.º 328/2022 - PREGÃO ELETRÔNICO N.º 096/2022.

Aos três dias do mês de novembro de 2022 (03/11/2022), o Município de Ribeirão do Pinhal – Estado do Paraná, Inscrito sob CNPJ n.º 76.968.064/0001-42, com sede a Rua Paraná n.º 983 – Centro, neste ato representado pelo Prefeito Municipal, o Senhor **DARTAGNAN CALIXTO FRAIZ**, brasileiro, casado, portador do RG n.º 773.261-9 SSP/PR e inscrito sob CPF/MF n.º 171.895.279-15, brasileiro, casado, neste ato simplesmente denominado **CONTRATANTE**, e a Empresa **SHEILA PRISCILA CASTELHONE DE DEUS**, inscrita no CNPJ sob n.º 41.157.706/0001-49, Fone (43) 98839-1810 email casaeartedistribuidora@hotmail.com com sede na Rua Bernardo Sarmento – 103 – Jardim Itália – CEP. 86.380-000, na cidade de Andirá - PR, neste ato representado pela Senhora **SHEILA PRISCILA CASTELHONE DE DEUS**, brasileira, casada, empresária, portadora de Cédula de Identidade n.º 9.129.779-5 SSP/PR e inscrita sob CPF/MF n.º 056.949.249-16, neste ato simplesmente denominado **CONTRATADO**, nos termos da Lei Federal n.º 10.520/02, do Decreto Federal n.º 3.555/00, do Decreto Federal n.º 3931/01, da Lei Federal Complementar n.º 123/06, aplicando-se, subsidiariamente, no que couber, a Lei Federal n.º 8.666/93, com suas alterações e demais exigências deste Edital; conforme documento de credenciamento ou procuração inserta nos autos, resolvem registrar os preços, conforme decisão exarada no Processo Licitatório Modalidade Pregão Eletrônico n.º 096/2022, consoante as seguintes cláusulas e condições.

CLÁUSULA PRIMEIRA - DO OBJETO

A presente ata tem por objeto o registro de preços para possível aquisição de materiais de expediente e artesanato conforme solicitação da Secretaria de Assistência Social, obrigando-se o **CONTRATADO** a executar em favor da **CONTRATANTE** os serviços dos itens constantes nesse instrumento, conforme consta na proposta anexada ao Processo Licitatório Modalidade Pregão Eletrônico, registrado sob n.º 096/2022, a qual fará parte integrante deste instrumento.

CLÁUSULA SEGUNDA – DA ENTREGA, DO PREÇO DOS BENS E DAS QUANTIDADES

Os valores para a contratação do objeto do Processo são os que constam na proposta enviada pela **CONTRATADA**, os quais seguem transcritos abaixo: **LOTE 02 – BARBANTES - VALOR: R\$ 6.580,00**

ITEM	QTD	UNID.	DESCRIÇÃO	MARCA	UNIT.	TOTAL
01	200	rolo	Barbante colorido 100% algodão n.º06 610m. (20 amarelo, 20 vermelho, 20 azul, 20 laranja, 20 rosa, 20 roxo, 20 marrom, 20 branco, 20 preto e 20 verde)	Colonial	17,458	3.491,60
02	70	rolo	Barbante cru 100% algodão n.º02 610m.	Colonial	14,706	1.029,42
03	70	rolo	Barbante cru 100% algodão n.º04 610m.	Colonial	14,708	1.029,56
04	70	rolo	Barbante cru 100% algodão n.º06 610m.	Colonial	14,706	1.029,42
TOTAL						6.580,00

LOTE 003- PASTAS E COLAS - VALOR: R\$ 4.400,00

ITEM	QTD	UNID.	DESCRIÇÃO	MARCA	UNIT.	TOTAL
01	10	Unid.	Cola branca bastão 20g – para uso em papeis, fotografias e tecidos, lavável, atóxica, composição de produtos a base de polímeros e glicerina ou éter de polylocosídeos, validade 1 ano	Gate	4,60	46,00
02	100	Unid.	Cola branca 40g – líquida lavável, secagem rápida, não tóxica, com crq do químico resp. validade mínima de 1 ano	Injex	2,20	220,0
03	05	Unid.	Cola Branca de 1kg, indicada para colar madeira de alta, média e baixa densidade, cola a base de PVA.	Piratininga	2,20	11,00
04	180	Unid.	Cola com glitter 35g – líquida lavável, não tóxica, aplicável em papeis. Val. mínima de 1 ano, cores: vermelho, azul, verde, prata, dourado, branco (30 de cada cor)	Acrilex	4,50	810,00
05	50	Unid.	Bastão de cola quente fino – medindo 30 cm de comprimento e 0,7cm de diâmetro (1kg cada pacote).	Rend	40,20	2.010,00
06	30	Unid.	Pasta catálogo com 50 envelopes. Envelopes fino 0.06mm, com visor e bolso, capa em PVC laminado, formato ofício 243 x 330 mm.	MP	14,40	432,00



PREFEITURA MUNICIPAL DE RIBEIRÃO DO PINHAL
- ESTADO DO PARANÁ -

07	50	Unid.	Pasta plástica tamanho ofício, transparente, com elástico, fume.	Polibrás	3,70	185,00
08	02	Cx	Pasta suspensa – em papelão, com textura marmorizada com ponteira plásticas nas extremidades, com 1 furo na capa, visor em material plástico transparente, etiqueta de identificação, grampo trilho material plástico na contra capa, medida 36x24cm cx c/ 50 unidades	ICL	118,50	237,00
09	10	Unid.	PISTOLA GRANDE DE COLA QUENTE FINA – Bi voltagem de 110/220 volts e 40 watts	MB	18,00	180,00
10	10	Unid.	PISTOLA GRANDE DE COLA QUENTE GROSSA – Bi voltagem de 110/220 volts e 40 watts	MG	26,90	269,00
			Total			4.400,00

LOTE 004– PASTAS E COLAS - VALOR: R\$ 460,00

ITEM	QTD	UNID	DESCRIÇÃO	MARCA	UNIT.	TOTAL
01	02	Cx	Borracha branca com 50 unidades cada	Redbor	22,50	45,00
02	10	Unid.	Caneta corretiva – para erros de escrita manuais e dialográficos. Medindo aprox. 14 cm, corpo de formato roliço e com 8 ml	Master	2,70	27,00
03	50	Unid.	Caneta marca texto – fluorescente, com ponta chanfrada com possibilidade de traço de 4,00mm com tampa da mesma cor da tinta, em embalagens plástica medindo aprox. 13 cm. Nas cores amarela, verde, laranja, rosa e azul, 10 de cada cor.	Master	1,60	80,00
04	05	Unid	Canetão para marcar tecido	Acrilex	3,50	17,50
05	02	Cx	Lápis preto n° 2 – em madeira (sextavado) de fácil apontamento, desgaste adequado, roliço, apontado, haste de grafite, coloração apropriada. Cx com 144 unid	Gatte	33,25	66,50
06	10	Unid.	Prancheta em poliestireno, tamanho ofício com prendedor metálico. Dimensões: 235x340x3. Sendo 10 azuis e 10 pretas	Nova Crill	9,20	92,00
07	10	Unid.	TESOURA – Aço inoxidável, 2gu. 8 pol. Comprimento 21 cm.	Wellmix	13,20	132,00
			Total			460,00

LOTE 005– MATERIAIS EXPEDIENTE. VALOR: R\$ 795,00

ITEM	QTD	UNID	DESCRIÇÃO	MARCA	UNIT.	TOTAL
01	50	Cx	Caixa arquivo morto – permanente de população revestida papel Kraft, 190gr/m2, desmontável, com aprox. 36,5 x 25 x 13 cm c/ campo p/ano, mês, setor, validade, conteúdo, furo duas laterais e tampa	GD	4,32	216,00
02	50	Unid.	Envelope branco (11,4x16,20cm)	Foroni	0,21	10,50
03	50	Unid.	Envelope branco (176x250 mm 90gr.)	Foroni	0,48	24,00
04	300	Unid.	Envelope saco ouro (240x340 mm)	Foroni	0,48	144,00
05	02	Pcts	Etiqueta branca – composição de papel com adesivo acrílico aquoso, medindo 33,9 x 101,6mm. Pacote c/ 25 folhas, contendo 10 etiquetas cada folha	Pimaco	28,84	57,68
06	10	Unid.	Grampeador de mesa de metal grande para uso de 200 grampos 26/6, base medindo no mínimo de 20cm, com capacidade para grampear ate 20folhas de papel 75g/m ² de uma só vez, com garantia contra defeito de fabricação de no mínimo 1 ano.	Máster	29,09	290,90
07	04	Cx	GRAMPO – Para grampeador 26/6. Liso, tipo cobreado, fabricado arame aço, tratamento antiferrugem. Cx. c/ 5000.	Top	12,98	51,92
			Total			795,00

LOTE 006– MATERIAIS ARTESANATO - VALOR: R\$ 2.300,00



PREFEITURA MUNICIPAL DE RIBEIRÃO DO PINHAL
- ESTADO DO PARANÁ -

ITEM	QTD E	UNID	DESCRIÇÃO	MARCA	UNIT.	TOTAL
01	30	Unid.	Fita adesiva celofane - transparente 12mm x 65cm de alta adesividade - composição básica: papel crepado tratado e adesivo a base de resina de borracha	SP	3,31	99,30
02	50	Unid.	Fita adesiva de celofane - transparente 48mm x 45m de alta adesividade - composição básica: papel crepado tratado e adesivo a base de resina de borracha	SP	4,69	234,50
03	10	Rolo	Fita adesiva dupla face - para fixação em cartazes, emenda em papeis, trabalhos escolares e fechamento de envelope. Rolo de 19mm x 30m. composição básica: linear de proteção siliconado, suporte de polipropileno e adesivo a base de elastômero e resina	EPA	13,64	136,40
04	50	Unid.	Fita de cetim - nº 0, peça fechada nas cores preto, branco, amarela, vermelha, rosa azul, verde.	Cinderela	10,27	513,50
05	50	Unid.	Fita de cetim - nº 2, peça fechada nas cores preto, branco, amarela, vermelha, rosa azul, verde	Cinderela	10,27	513,50
06	50	Unid.	Fita de cetim - nº 3, peça fechada nas cores preto, branco, amarela, vermelha, rosa azul, verde.	Cinderela	10,27	513,50
07	60	Unid.	Glitter - de partículas de PVC metalizadas 015. Embalagem contendo 3gr, nas cores: dourado, prateado, vermelho e verde.	Lantecor	2,07	124,20
08	02	pcts	Saco decorado transparente 11x20 cm (c/100)	Packpel	20,90	41,80
09	02	pcts	Saco decorado transparente 15x22 cm (c/100)	Packpel	22,57	45,14
10	02	pcts	Saco decorado transparente 30x30 cm (c/100)	Packpel	39,08	78,16
			Total			2.300,00

LOTE 007- PAPÉIS E E.V.A. - VALOR: R\$ 12.500,00

ITEM	QTD E	UNID	DESCRIÇÃO	MARCA	UNIT.	TOTAL
01	220	Unid.	FOLHAS DE EVA - 450 X 600 mm. Com glitter nas cores: vermelho, azul (royal), verde claro, amarelo, laranja, roxo, rosa, preto, branco, lilás e verde bandeira. 20 cada cor	Beart	7,04	1.548,80
02	260	Unid.	FOLHAS DE EVA - 450 X 600 mm. Com desenho de bolinhas e flores nas cores: vermelho, azul (royal), verde claro, amarelo, laranja, roxo, rosa, preto, branco, pink, lilás, cor de pele, marrom. 20 cada cor	Make+	7,32	1.903,20
03	260	Unid.	FOLHAS DE EVA - 450 X 600 mm. Textura atalhado nas cores: vermelho, azul (royal), verde claro, amarelo, laranja, roxo, rosa, preto, branco, pink, lilás, cor de pele, marrom. 20 cada cor	Make+	9,39	2.441,40
04	260	Unid.	FOLHAS DE EVA - 450 X 600 mm. Textura grafiado nas cores: vermelho, azul (royal), verde claro, amarelo, laranja, roxo, rosa, preto, branco, pink, lilás, cor de pele, marrom. 20 cada cor	Make+	5,72	1.487,20
05	700	Unid.	FOLHAS DE EVA - 450 X 600 mm. Textura lisa sendo 20 unidades de cada cor:preto, vermelho, branco, cor de pele, azul (Royal), amarelo, laranja, roxo, rosa, pink, lilás, verde folha, verde escuro e marrom.	Haiti	5,16	3.612,00
06	100	Unid.	Papel camurça nas cores vermelha, verde, preto, amarelo e azul.	VMP	2,81	281,00
07	100	Unid.	Papel cartão nas cores vermelha verde, preto, amarelo e azul.	VMP	2,44	244,00
08	220	Unid.	Papel cartão dupla face (color set) - folha 48x66 cm nas cores: vermelho, laranja, verde claro, rosa, azul claro, verde escuro, azul (Royal), preto, branco, roxo e amarelo. 20 unidades cada cor	VMP	1,59	349,80
09	100	Unid.	Papel manteiga	USA	0,43	43,00
10	04	Rolo	Papel de presente, bobina com 60cm x 200 metros. Estampas coloridas (1 rolo de cada cor).	Gessele	143,775	575,10
11	50	Unid.	Papel de seda cores sortidas	VMP	0,29	14,50



PREFEITURA MUNICIPAL DE RIBEIRÃO DO PINHAL
- ESTADO DO PARANÁ -

			TOTAL			12.500,00
--	--	--	-------	--	--	-----------

LOTE 009- MATERIAIS ARTESANATO - VALOR R\$ 4.280,00

ITEM	QTD	UNID.	DESCRIÇÃO	MARCA	UNIT.	TOTAL
01	02	Cx	Pincel nº 308. Caixa com 12 unidades	Tigre	101,20	202,40
02	52	Cx	Tinta para tecido 37 ml com 12 unidades - nas cores: azul celeste, azul turquesa, siena natural, marrom, magenta, vinho, púrpura, caramelo, violeta, laranja, sépia. (02 de cada cor).	Tintex	55,30	2.875,60
03	110	Unid.	Tinta PVA 100 ml sendo 10 cada cor: vermelho vivo, vermelho fogo, rosa escuro, branco, preto, marrom escuro, verde musgo, verde oliva, verde pistache, verde folha, verde maçã.	Tintex	9,40	1.034,00
04	30	Unid.	Tinta relevo dimensional - para aplicação em tecidos, madeira, couro, isopor, gesso e cortiça. Composta de resina acrílica, água, aditivos e pigmentos nas cores: dourado, prata, verde, vermelho, azul e amarelo (05 de cada cor)	Acrilex	5,60	168,00
			TOTAL			4.280,00

Os produtos deverão ser entregues em até 10 (dez) dias corridos, após a emissão de autorização devidamente assinada pelo Prefeito no endereço indicado.

O preço registrado poderá a critério da Administração, justificadamente, ser objeto de reequilíbrio econômico financeiro, para menos ou para mais, nos termos do art. 65, inciso II, letra "d", da Lei Federal nº 8.666/93.

A comprovação do desequilíbrio econômico-financeiro deverá ser feita acompanhada de documentos, tais como notas fiscais de aquisição e/ou outros insumos, bem como outros documentos legais emitidos por órgãos governamentais, alusivos à época da elaboração da proposta ou no decorrer da vigência da Ata de Registro de Preços e, do momento do pedido de reequilíbrio econômico-financeiro, sendo de responsabilidade exclusiva da contratada o fornecimento desses documentos.

Quando o preço registrado tornar-se superior ao praticado no mercado, o Órgão Gerenciador deverá:

- Convocar o fornecedor do bem ou prestador do serviço visando à negociação para a redução de preços e sua adequação ao mercado;
- Liberar o fornecedor do bem ou prestador do serviço do compromisso assumido, e cancelar o seu registro, quando frustrada a negociação, respeitados os contratos já firmados;
- Convocar os demais fornecedores, visando igual oportunidade de negociação.

Quando não houver êxito nas negociações para a readequação de preços, o Órgão Gerenciador cancelará o preço do bem ou do serviço registrado, publicando ATA COMPLEMENTAR da decisão.

CLÁUSULA TERCEIRA - DA VIGÊNCIA

A presente ata terá início na data de sua assinatura e vigorará até **02/11/2023**, podendo ser prorrogado por igual período, ou até final do saldo estipulado, dependendo do interesse da Administração Pública Municipal.

CLÁUSULA QUARTA - DA FORMA DE PAGAMENTO

O pagamento será efetuado por depósito em **conta corrente** até o 15º dia útil do mês subsequente, contados da data da entrega da Nota Fiscal, devendo salientar que junto ao corpo da mesma, será necessário fazer constar, para fins de pagamento, o número da licitação, o número do Lote, Funcionário requisitante, informações relativas ao nome e número do banco, da agência e da conta corrente da CONTRATADA. **A Nota Fiscal deverá ser emitida em nome do FUNDO MUNICIPAL DE ASSISTÊNCIA SOCIAL DE RIBEIRÃO DO PINHAL CNPJ: 17.382.189/0001-27- RUA ANTONIO ROGÉRIO ROSA 1097 - COMPLEMENTO CRAS.**

CLÁUSULA QUINTA - DA DOTAÇÃO ORÇAMENTÁRIA

6004-000/6016-000/6047-934/6060-940/6093-718/9070-949/603-933/945-941/1001-982-3390300000.

CLÁUSULA SEXTA - DAS OBRIGAÇÕES DO CONTRATANTE

Para garantir o fiel cumprimento da presente ata, o CONTRATANTE se compromete a solicitar previamente à CONTRATADA, através de documento requisitório próprio, o fornecimento dos produtos; bem como efetuar o pagamento na forma prevista na cláusula quarta.



PREFEITURA MUNICIPAL DE RIBEIRÃO DO PINHAL - ESTADO DO PARANÁ -

- a) Fiscalizar e controlar a entrega (conforme cláusula sétima), comunicando a CONTRATADA, qualquer irregularidade constatada no produto entregue;
- b) Efetuar o (s) pagamento (s) segundo os prazos e condições estabelecidas nesta Ata;
- c) Efetuar o pagamento em observância à forma tratada na cláusula quarta;
- d) Conferir e atestar as notas fiscais (faturas) encaminhando-as, para pagamento;
- e) Notificar ao representante da empresa a ocorrência de eventuais imperfeições relacionadas ao objeto deste contrato.

CLÁUSULA SÉTIMA – DAS OBRIGAÇÕES DA CONTRATADA

Para garantir o fiel cumprimento da presente ata, a **CONTRATADA** se compromete a:

- a) Executar os fornecimentos dos produtos ora contratados de acordo com a solicitação do CONTRATANTE e proposta apresentada somente na quantidade solicitada e quando necessária até o final do prazo contratual.
- b) Fornecer os produtos sem qualquer outro custo.
- c) Zelar e garantir a qualidade dos produtos entregues;
- d) Responsabilizar-se pelos eventuais danos e prejuízos que a qualquer título vier a causar ao CONTRATANTE, principalmente em decorrência da má qualidade dos produtos entregues;
- e) Manter em dia as obrigações concernentes à seguridade social e contribuição ao FGTS, durante toda a vigência deste contrato, sendo as mesmas peças fundamentais para o recebimento das Notas Fiscais / Faturas;
- f) Substituir imediatamente os produtos que se apresentarem fora das especificações técnicas e se houver diferença entre as quantidades constantes na Autorização de Fornecimento e as efetivamente entregues, o signatário desta Ata deverá providenciar a complementação necessária no prazo máximo de 24 (vinte e quatro) horas, contada do recebimento da notificação. Inexistindo urgência na substituição dos itens, o Município poderá, a seu exclusivo critério, solicitar a entrega em prazos maiores;
- g) Entregar os produtos livres de frete e outras despesas e responsabilizar-se pelo carregamento e transporte até o local de entrega, inclusive quanto ao descarregamento e empilhamento, se for o caso, na sede dos Departamentos e Secretarias solicitantes, de segunda a sexta-feira nos horários de 08h:00min até as 16h;
- h) Fornecer produtos de qualidade e de acordo com as exigências do Código de Defesa do Consumidor, especialmente no tocante aos vícios de qualidade ou quantidade que os tornem impróprios ou inadequados ao uso a que se destinam ou lhes diminuam o valor, conforme diploma legal;
- i) A(s) mercadoria(s) recebida(s) estará(ão) sujeita(s) à verificação, pela unidade requisitante, da compatibilidade com as especificações pactuadas no Edital e em seus Anexos, incluindo qualidade, quantidade e perfeito funcionamento, conforme lei 8.666/93 art. 73 inciso II.
- h) Não transferir a outrem, total ou parcialmente, as responsabilidades a que está obrigada por este Contrato, nem subcontratar, sem prévio assentimento da Contratante.

A recusa no fornecimento dos produtos e equipamentos, sem motivo justificado e aceito pela Administração, constitui-se em falta grave, sujeitando a **CONTRATADA**, à sua inscrição no Registro de Ocorrências Nacionais, impossibilitando o direito de contratar com o Poder Público por até dois anos, bem como as sanções que Lei impõe, não impedindo, em razão das circunstâncias e a critério da administração, a aplicação das seguintes penalidades:

- a) 0,5% (zero vírgula cinco por cento) por dia de atraso, na entrega do objeto licitado, calculado sobre o valor correspondente a parte inadimplida, até o limite de 9,9% (nove vírgulas nove por cento);
- b) Até 10% (dez por cento) sobre o valor do contrato, pelo descumprimento de qualquer cláusula do contrato/Ata Registro de Preços, exceto prazo de entrega que em caso de não pagamento, será encaminhada para a dívida ativa do Município, visando a sua execução;
- c) Emissão e Publicação de Declaração de Inidoneidade em veículo de imprensa regional, estadual e nacional.

CLAUSULA OITAVA: DA FISCALIZAÇÃO

A fiscalização sobre os produtos da presente licitação será exercida pela senhora MARLUCE MARCELINO P.COUTINHO.

A fiscalização terá poderes para:

- a) Recusar produtos que não obedeçam às especificações, com o disposto no edital do Pregão eletrônico;
- b) Comunicar ao superior no prazo máximo de até 02(dois) dias corridos qualquer atraso, falhas e omissões por parte da CONTRATADA;
- c) Conferir no ato da entrega todos os produtos, componentes, quantidades, marcas, condições e outros dados que fizerem necessários;
- d) Controlar o saldo das mercadorias;
- e) Praticar quaisquer atos, nos limites do contrato, que se destinem a preservar todo e qualquer direito do Município.

As determinações referentes às prioridades de entrega dos produtos; controle de qualidade; bem como a solução de casos concernentes a esses assuntos, ficarão a cargo da fiscalização.

A ação da fiscalização não diminui a completa responsabilidade da CONTRATADA pelo fornecimento dos bens, ora licitados.



PREFEITURA MUNICIPAL DE RIBEIRÃO DO PINHAL

- ESTADO DO PARANÁ -

CLÁUSULA NONA - DA FRAUDE E DA CORRUPÇÃO

01 - A CONTRATADA deve observar e fazer observar, por seus fornecedores e subcontratados, se admitida subcontratação, o mais alto padrão de ética durante todo o processo de licitação, de contratação e de execução do objeto contratual.

Para os propósitos desta cláusula definem-se as seguintes práticas:

- "prática corrupta": oferecer, dar, receber ou solicitar, direta ou indiretamente, qualquer vantagem com o objetivo de influenciar a ação de servidor público no processo de licitação ou na execução de contrato;
- "prática fraudulenta": a falsificação ou omissão dos fatos, com o objetivo de influenciar o processo de licitação ou de execução de contrato;
- "prática colusiva": esquematizar ou estabelecer um acordo entre dois ou mais licitantes, com ou sem o conhecimento de representantes ou prepostos do órgão licitador, visando estabelecer preços em níveis artificiais e não competitivos;
- "prática coercitiva": causar dano ou ameaçar causar dano, direta ou indiretamente, às pessoas ou sua propriedade, visando influenciar sua participação em um processo licitatório ou afetar a execução do contrato.
- "prática obstrutiva": (i) destruir, falsificar, alterar ou ocultar provas em inspeções ou fazer declarações falsas aos representantes do organismo financeiro multilateral, com o objetivo de impedir materialmente a apuração de alegações de prática prevista acima; (ii) atos cuja intenção seja impedir materialmente o exercício do direito de o organismo financeiro multilateral promover inspeção.

02 - Na hipótese de financiamento, parcial ou integral, por organismo financeiro multilateral, mediante adiantamento ou reembolso, este organismo imporá sanção sobre uma empresa ou pessoa física, inclusive declarando-a inelegível, indefinidamente ou por prazo determinado, para a outorga de contratos financiados pelo organismo se, em qualquer momento, constatar o envolvimento da empresa, diretamente ou por meio de um agente, em práticas corruptas, fraudulentas, colusivas, coercitivas ou obstrutivas ao participar da licitação ou da execução um contrato financiado pelo organismo.

03 - Considerando os propósitos das cláusulas acima, o licitante vencedor, como condição para a contratação, deverá concordar e autorizar que, na hipótese de o contrato vir a ser financiado, em parte ou integralmente, por organismo financeiro multilateral, mediante adiantamento ou reembolso, permitirá que o organismo financeiro e/ou pessoas por ele formalmente indicadas possam inspecionar o local de execução do contrato e todos os documentos, contas e registros relacionados à licitação e à execução do contrato.

CLÁUSULA DÉCIMA - DA RENÚNCIA E DA RESCISÃO

A Ata poderá ser rescindida:

- unilateralmente, pela Prefeitura, na forma do artigo 79, inciso I, c/c os artigos 77 e 78, incisos I a XII e XVII e parágrafo único, todos da Lei nº 8.666/93;
- consensualmente, na forma do artigo 79, inciso II, da Lei 8666/93, mediante encaminhamento de correspondência com no mínimo 30 (trinta) dias de antecedência e mediante autorização escrita e fundamentada autoridade competente da administração;
- Em caso de rescisão sem culpa da empresa contratada a ela serão devidos os valores correspondentes aos serviços efetivamente prestados.

CLÁUSULA DÉCIMA PRIMEIRA - VEDAÇÕES

É vedado à empresa contratada:

- transferir ou ceder a terceiros o objeto contratado, ainda que parcialmente, excetuando-se as hipóteses de fusão, cisão e incorporação da contratada, a critério exclusivo da Prefeitura.

O presente contrato poderá ser renunciado, por acordo entre as partes, mediante notificação expressa, com antecedência mínima de 30(trinta) dias da data desejada para o encerramento, em conformidade com o art. 79, II da Lei 8666/93.

CLÁUSULA DÉCIMA SEGUNDA - DA PUBLICAÇÃO

Para eficácia do presente instrumento, o CONTRATANTE providenciará sua publicação em veículo de grande circulação, em forma de extrato, em conformidade com o disposto no art. 61, Parágrafo Único, da Lei 8666/93.

CLÁUSULA DÉCIMA TERCEIRA - DOS DOCUMENTOS INTEGRANTES



PREFEITURA MUNICIPAL DE RIBEIRÃO DO PINHAL
- ESTADO DO PARANÁ -

Independente de transcrição, farão parte integrante deste instrumento de Ata Registro de Preços o Edital de Licitação - Modalidade Pregão Eletrônico nº 096/2022, e a proposta final e adjudicada da CONTRATADA.

CLÁUSULA DÉCIMA QUARTA – DAS DISPOSIÇÕES FINAIS

A CONTRATADA obriga-se a cumprir fielmente as cláusulas ora avençadas e manter-se em compatibilidade com as obrigações por ela assumidas, todas as condições de habilitação e qualificação exigidas na licitação, bem como as normas previstas na Lei 8666/93 e legislação complementar, durante a vigência deste instrumento.

CLÁUSULA DÉCIMA QUINTA – DO FORO

As partes contratantes elegem o foro da Comarca de Ribeirão do Pinhal – Estado do Paraná, como competente para dirimir quaisquer questões oriundas do presente contrato, inclusive os casos omissos, que não puderem ser resolvidos pela via administrativa, renunciando a qualquer outro, por mais privilegiado que seja.

E por estarem de acordo, as partes firmam o presente Contrato em 02 (duas) vias de igual teor e forma para um só efeito legal, ficando pelo menos uma via arquivada na sede da CONTRATANTE, na forma do art. 60 da Lei 8.666 de 21/06/1993.

Ribeirão do Pinhal, 03 de novembro de 2022.

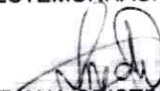

DARTAGNAN CALIXTO FRAIZ
PREFEITO MUNICIPAL

TESTEMUNHAS:

ADRIANA CRISTINA DE MATOS
CPF/MF 023.240.319-81

RAFAEL SANTANA FRIZON
ADVOGADO

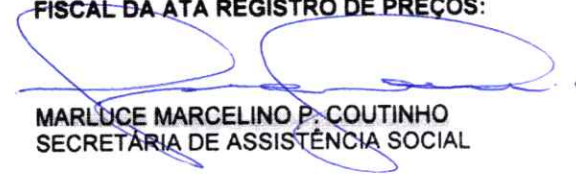
FISCAL DA ATA REGISTRO DE PREÇOS:

MARLUCE MARCELINO P. COUTINHO
SECRETÁRIA DE ASSISTÊNCIA SOCIAL

SHEILA PRISCILA
CASTELHONE DE
DEUS:41157706000149

Assinado de forma digital por
SHEILA PRISCILA CASTELHONE
DE DEUS:41157706000149
Dados: 2022.11.10 08:36:06
-03'00'

SHEILA PRISCILA CASTELHONE DE DEUS
CPF: 056.949.249-16

CARLOS ALEXANDRE BRAZ
CPF/MF 030.393.009-89