



**PREFEITURA MUNICIPAL DE RIBEIRÃO DO PINHAL ESTADO DO  
PARANÁ.**

**LEILÃO ELETRÔNICO N.º 002/2023.**

**PROCESSO ADMINISTRATIVO N.º 249/2023**

**SESSÃO: 15/12/2023.**

**LEILOEIRO: LUIZ EGÍDIO CRUZ MEDEIROS**

**HORÁRIO: 09H30MIN.**

**SOLICITANTE: GABINETE**

**OBJETO: ALIENAÇÃO DE VEÍCULOS E MAQUINÁRIOS  
INSERVÍVEIS.**



# PREFEITURA MUNICIPAL DE RIBEIRÃO DO PINHAL - ESTADO DO PARANÁ -

## DOCUMENTO DE FORMALIZAÇÃO DE DEMANDA (DFD)

104  
250  
291  
Solic  
Dica  
sic

Órgão: SECRETARIA DE ADMINISTRAÇÃO

Setor requisitante (Unidade/Setor/Departamento): GABINETE.

Responsável pela Demanda: CÍCERO ROGÉRIO SANCHES

DATA: 01/08/2023

E-mail: [pmrpinhal@uol.com.br](mailto:pmrpinhal@uol.com.br)

Fone: (43)3551-8301

### 1. OBJETO: ALIENAÇÃO DE BENS MÓVEIS INSERVÍVEIS

VALOR ESTIMADO PARA A ALIENAÇÃO: R\$ 335.900,00

PREVISÃO PARA REALIZAÇÃO DA ALIENAÇÃO: OUTUBRO 2023.

### 2. JUSTIFICATIVA DA NECESSIDADE DA ALIENAÇÃO.

O município dispõe de diversos veículos que não estão sendo utilizados ou que estão em estado precário, alguns deles que ainda estão rodando estão gerando muitos gastos com peças e mão de obra, não sendo economicamente viável mantê-los.

Também existem alguns maquinários e utensílios que estão encostados por falta de utilidade seja pelo fato do alto custo com a manutenção ou por sua inutilidade, ficando os mesmos amontoados e sendo fonte proliferação de insetos causadores da dengue entre outras doenças.

Portanto, após um levantamento com gastos em manutenção, chegamos a conclusão que tais bens devem ser vendidos e com o valor arrecadado adquirir outros que supram as necessidades dos setores.

Segue abaixo uma relação dos bens a serem alienados.

### 3. DESCRIÇÕES E QUANTIDADES

ITEM	DESCRIÇÃO	ANO/MODELO	PLACA	RENAVAN
1.	CAMINHÃO - GMC/12.170	1999/1999	AIL-2651	0071.584969-7
2.	CHEVROLET/SPIN 1.8L MT LTZ	2018/2018	BCI-2218	0116.013017-2
3.	MICRO ÔNIBUS - CITROEN/JUMPER M35LH 2.3	2014/2014	AYQ-9610	0123.504173-2
4.	AMBULÂNCIA - CAMINHONETE - RENAULT/MASTER RONTANAMB	2004/2004	ALS-0332	0082.470699-4
5.	VOLKSWAGEN / GOL 1.0	2006/2006	ANV-3705	0088.699163-3
6.	VOLKSWAGEN / GOL 1.0	2002/2022	AKI-0957	0078.408033-0
7.	VOLKSWAGEN / KOMBI LOTAÇÃO	2010/2010	ARP4356	0015.717676-2
8.	VOLKSWAGEN / GOL SPECIAL	2002/2002	AKI-0955	0078.408039-9
9.	FIAT / ELBA WEEKEND IE	1993/1993	ADQ-0554	0060.924723-9
10.	ÔNIBUS - ESCOLAR BUSSCAR, M.BENZ / OF. 1318	1992/1993	BXB-5196	0060895661-9
11.	ÔNIBUS - ESCOLAR IVECO/CITYCLASS 70C1	2011/2011	AUC-4518	0033174332-9
12.	AMBULÂNCIA - CAMINHONETE - RENAULT/MASTER ALLT AMB1	2015/2016	AZM-9642	0104546321-0
13.	AMBULÂNCIA - CAMINHONETE - FIAT/DUCATO MULTI	2005/2005	ANC-5269	0086.444088-0



## PREFEITURA MUNICIPAL DE RIBEIRÃO DO PINHAL - ESTADO DO PARANÁ -

14.	VAN – KIA/BESTA AB	1997/1998	AHS-3110	0069.505944-0
15.	MAQUINÁRIO – ROÇADEIRA HIDRÁULICA LAVRARE, LATERAL ARTICULADA(RHA), TOMADA DE CAPACIDADE 9540/CAT II, 6 COMANDOS HIDRÁULICOS			
16.	TELHAS GALVANIZADAS (TRAPEZOIDAL)	560 M2 aprox.	70 UNID	
17.	TELHAS GALVANIZADAS (ONDULADAS)	400 M2 aprox.	50 UNID	
18.	MAQUINÁRIO – COLETOR DE LIXO DEMAQ I	2011/2011		
19.	MAQUINÁRIO – COLETOR DE LIXO DEMAQ II	2018/2018		
20.	MAQUINÁRIO – COLETOR DE LIXO DEMAQ III	2016/2016		
21.	MAQUINÁRIO - TRACTOR VALTRA / COM CONCHA	2005		
22.	VOLKSWAGEN/NEW BEETLE	2010/2010	AOR-9J96	0025380735-2

#### 4. Observações gerais

- 4.1. Servidor indicado para fiscalização do contrato/ata: **RODRIGO LANINI BORGES**
- 4.2. Local de retirada dos bens inservíveis: **PÁTIO DAS MÁQUINAS.**
- 4.3. Servidor responsável para o acompanhamento da entrega dos bens inservíveis: **RODRIGO LANINI BORGES**

**CÍCERO ROGÉRIO SANCHES**  
Responsável pela Formalização da Demanda

**CIENTE:**

**DARTAGNAN CALIXTO FRAIZ**  
PREFEITO MUNICIPAL

Em conformidade com a legislação que rege o tema, encaminhe-se à autoridade competente para análise de conveniência e oportunidade para a aquisição/contratação e demais providências cabíveis.



## LAUDO DE AVALIAÇÃO

A Comissão de Avaliação, nomeada através da portaria 139/2021, reuniu-se para análise e levantamento de preços dos bens móveis inservíveis constante na Lei 14133/21, os quais deverão ser vendidos por meio de Leilão e chegaram aos seguintes:

**LOTE 01 - CAMINHÃO** - GMC/12.170 - ANO/MODELO: 1999/1999, CHASSI: 9BG654NH0XC001371, RENAVAM: 0071.584969-7, PLACA: AIL-2651, BRANCA, COMBUSTÍVEL: DIESEL, BOM ESTADO, AVALIADO EM R\$ 20.000,00;

**LOTE 02 - AUTOMÓVEL** - CHEVROLET/SPIN 1.8L MT LTZ, ANO/MODELO 2018/2018, CHASSI: 9BGJC7520JB261820, RENAVAM: 0116.013017-2, PLACA: BCI-2218, COR: PRATA, FLEX, ÓTIMO ESTADO, AVALIADO EM R\$ 27.000,00;

**LOTE 03 - MICRO ÔNIBUS** - CITROEN/JUMPER M35LH 2.3, ANO/MODELO 2014/2014, CHASSI: 935ZCWMMCE2133287, RENAVAM: 0123.504173-2, PLACA: AYQ-9610, COR: BRANCA, DIESEL, MOTOR FUNDIDO, AVALIADO EM R\$ 25.000,00;

**LOTE 04 - AMBULÂNCIA - CAMINHONETE** - RENAULT/MASTER RONTANAMB, ANO/MODELO: 2004/2004, CHASSI: 93YADCRD54J487748, RENAVAM: 0082.470699-4, COR: BRANCA, DIESEL, PLACA: ALS-0332, REPAROS NO MOTOR, AVALIADO EM R\$ 15.000,00;

**LOTE 05 - AUTOMÓVEL** - VOLKSWAGEN / GOL 1.0, ANO/MODELO 2006/2006, CHASSI: 9BWCA05W96P082971, RENAVAM: 0088.699163-3, COR: BRANCA, FLEX, PLACA: ANV-3705, ESTADO DE SUCATA, AVALIADO EM R\$ 1.500,00;



**PREFEITURA DE  
RIBEIRÃO DO PINHAL**

ESTADO DO PARANÁ

**LOTE 06 - AUTOMÓVEL - VOLKSWAGEN / GOL 1.0, ANO/MODELO 2002/2002, CHASSI: 9BWCA05Y12T180282, RENAVAM: 0078.408033-0, COR: BRANCA, GASOLINA, PLACA: AKI-0957, BOM ESTADO, AVALIADO EM R\$ 2.000,00;**

**LOTE 07 - MICROÔNIBUS - VOLKSWAGEN / KOMBI LOTAÇÃO /MODELO 2010/2010, CHASSI: 9BWMF07X4AP003601, RENAVAM: 0015.717676-2, COR: BRANCA, FLEX, PLACA: ARP-4356, BOM ESTADO, AVALIADO EM R\$ 9.000,00;**

**LOTE 08 - AUTOMÓVEL - VOLKSWAGEN / GOL SPECIAL, ANO/MODELO 2002/2002, CHASSI: 9BWCA05Y42T180275, RENAVAM: 0078.408039-9, COR: BRANCA, GASOLINA, PLACA: AKI-0955, BOM ESTADO, AVALIADO EM R\$ 2.000,00;**

**LOTE 09 - AUTOMÓVEL - FIAT / ELBA WEEKEND IE - ANO/MODELO 1993/1993, CHASSI: 9BD146000P3951097, RENAVAM: 0060.924723-9, COR: BRANCA, GASOLINA, PLACA: ADQ-0554, ESTADO DE SUCATA, AVALIADO EM R\$ 500,00;**

**LOTE 10 - ÔNIBUS - ESCOLAR BUSSCAR, M.BENZ / OF. 1318, ANO/MODELO 1992/1993, COR: BRANCA, DIESEL, PLACA: BXB-5196, CHASSI: 9BM384088NB965321REM, RENAVAM: 0060895661-9, MOTOR FUNDIDO, VALOR R\$ 10.000,00.**

**LOTE 11 - ÔNIBUS - ESCOLAR IVECO/CITYCLASS 70C1, ANO/MODELO 2011/2011, COR: AMARELA, DIESEL, PLACA: AUC-4518, CHASSI: 93ZL68B01B8425192, RENAVAM: 0033174332-9, REPARO NO MOTOR, VALOR R\$ 35.000,00.**

**LOTE 12 - AMBULÂNCIA - CAMINHONETE - RENAULT/MASTER ALLT AMB1, ANO/MODELO 2015/2016, COR: BRANCA, DIESEL, PLACA: AZM-9642, CHASSI: 93YMAFELAGJ772316, RENAVAM: 0104546321-0, MOTOR FUNDIDO, VALOR R\$ 3.000,00;**

**LOTE 13 - AMBULÂNCIA - CAMINHONETE - FIAT/DUCATO MULTI, ANO/MODELO 2005/2005, COR:BRANCA, DIESEL, PLACA ANC-5269, CHASSI: 93W231H2151024520, RENAVAM: 0086.444088-0, EM ESTADO DE SUCATA, VALOR R\$ 500,00;**



**PREFEITURA DE  
RIBEIRÃO DO PINHAL**

ESTADO DO PARANÁ

**LOTE 14 - VAN - KIA/BESTA AB - ANO/MODELO 1997/1998, COR: BRANCA, DIESEL, PLACA AHS-3110, CHASSI: KNH7P7352V6349311, RENAVAL: 0069.505944-0, EM ESTADO DE SUCATA, VALOR R\$ 2.000,00;**

**LOTE 15 - MAQUINÁRIO - ROÇADEIRA HIDRÁULICA LAVRARE, LATERAL ARTICULADA(RHA), TOMADA DE CAPACIDADE 9540/CAT II, 6 COMANDOS HIDRÁULICOS, BOM ESTADO, VALOR R\$ 30.000,00;**

**LOTE 16 - DIVERSOS - TELHAS GALVANIZADAS (TRAPEZOIDAL), 70 UNIDADES, APROX. 560M<sup>2</sup>, ESTADO RAZOÁVEL, VALOR R\$ 8.400,00;**

**LOTE 17 - DIVERSOS - TELHAS GALVANIZADAS (ONDULADAS), 50 UNIDADES, APROX. 400M<sup>2</sup>, ESTADO RAZOÁVEL, VALOR R\$ 6.000,00;**

**LOTE 18 - MAQUINÁRIO - COLETOR DE LIXO DEMAQ I, ANO/MODELO 2011/2011, CAPACIDADE, LOTAÇÃO 5.200KG, TARA 7.800KG, PESO BRUTO 13.000KG, BOM ESTADO, VALOR R\$ 20.000,00;**

**LOTE 19 - MAQUINÁRIO - COLETOR DE LIXO DEMAQ II, ANO/MODELO 2018/2018, CAPACIDADE, LOTAÇÃO 6.000KG, TARA 9.000KG, PESO BRUTO 15.000KG, BOM ESTADO, VALOR R\$ 35.000,00;**

**LOTE 20 - MAQUINÁRIO - COLETOR DE LIXO DEMAQ III, ANO/MODELO 2016/2016, CAPACIDADE, LOTAÇÃO 7.000KG, TARA 9.000KG, PESO BRUTO 16.000KG, BOM ESTADO, VALOR R\$ 24.000,00;**

**LOTE 21 - MAQUINÁRIO - TRACTOR VALTRA / COM CONCHA, ANO 2005, DIESEL, VALOR R\$ 30.000,00;**

**LOTE 22 - AUTOMÓVEL - VOLKSWAGEN/NEW BEETLE, ANO/MODELO 2010/2010, COR: AZUL, GASOLINA, PLACA: AOR-9J96, CHASSI: 3VWVJ21C4AM031609, RENAVAL: 0025380735-2, BOM ESTADO, VALOR R\$ 30.000,00;**

336.300

Ribeirão do Pinhal, 24 de agosto de 2023



Alcídio Balduino de Souza Junior

Presidente

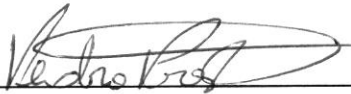

Pedro Prestes

Membro

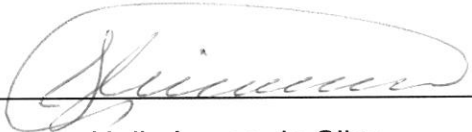

Helio Lopes da Silva

Membro

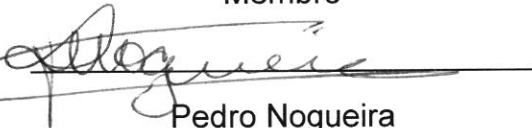

Pedro Nogueira

secretário

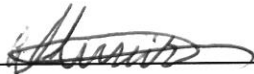

Adonizete Vicente Ferreira

Membro



# DIÁRIO OFICIAL ELETRÔNICO DO MUNICÍPIO DE RIBEIRÃO DO PINHAL

Conforme Lei Municipal nº 1.967/2018, publicada em 19 de novembro de 2018

Sexta-feira, 25 de agosto de 2023

Ano VI | Edição n.º 1121

Total de Páginas: 010

[www.ribeiraodopinhal.pr.gov.br/diariooficial](http://www.ribeiraodopinhal.pr.gov.br/diariooficial)

## ATOS DO PODER EXECUTIVO

### PREFEITURA MUNICIPAL DE RIBEIRÃO DO PINHAL

#### LAUDO DE AVALIAÇÃO

A Comissão de Avaliação, nomeada através da portaria 139/2021, reuniu-se para análise e levantamento de preços dos bens móveis inservíveis constante na Lei 8666/93, os quais deverão ser vendidos por meio de Leilão e chegaram aos seguintes:

**LOTE 01 – CAMINHÃO - GMC/12.170** – ANO/MODELO: 1999/1999, CHASSI: 9BG654NH0XC001371, RENAVAM: 0071.584969-7, PLACA: AIL-2651, BRANCA, COMBUSTÍVEL: DIESEL, BOM ESTADO, AVALIADO EM R\$ 20.000,00;

**LOTE 02 – AUTOMÓVEL - CHEVROLET/SPIN 1.8L MT LTZ**, ANO/MODELO 2018/2018, CHASSI: 9BGJC7520JB261820, RENAVAM: 0116.013017-2, PLACA: BCI-2218, COR: PRATA, FLEX, ÓTIMO ESTADO, AVALIADO EM R\$ 27.000,00;

**LOTE 03 – MICRO ÔNIBUS - CITROEN/JUMPER M35LH 2.3**, ANO/MODELO 2014/2014, CHASSI: 935ZCWMCE2133287, RENAVAM: 0123.504173-2, PLACA: AYQ-9610, COR: BRANCA, DIESEL, MOTOR FUNDIDO, AVALIADO EM R\$ 25.000,00;

**LOTE 04 – AMBULÂNCIA – CAMINHONETE - RENAULT/MASTER RONTANAMB**, ANO/MODELO: 2004/2004, CHASSI: 93YADCRD54J487748, RENAVAM: 0082.470699-4, COR: BRANCA, DIESEL, PLACA: ALS-0332, REPAROS NO MOTOR, AVALIADO EM R\$ 15.000,00;

**LOTE 05 – AUTOMÓVEL – VOLKSWAGEN / GOL 1.0**, ANO/MODELO 2006/2006, CHASSI: 9BWCA05W96P082971, RENAVAM: 0088.699163-3, COR: BRANCA, FLEX, PLACA: ANV-3705, ESTADO DE SUCATA, AVALIADO EM R\$ 1.500,00;

**LOTE 06 – AUTOMÓVEL – VOLKSWAGEN / GOL 1.0**, ANO/MODELO 2002/2002, CHASSI: 9BWCA05Y12T180282, RENAVAM: 0078.408033-0, COR: BRANCA, GASOLINA, PLACA: AKI-0957, BOM ESTADO, AVALIADO EM R\$ 2.000,00;

**LOTE 07 – MICROÔNIBUS – VOLKSWAGEN / KOMBI LOTAÇÃO /MODELO 2010/2010**, CHASSI: 9BWMF07X4AP003601, RENAVAM: 0015.717676-2, COR: BRANCA, FLEX, PLACA: ARP-4356, BOM ESTADO, AVALIADO EM R\$ 9.000,00;

**LOTE 08 – AUTOMÓVEL – VOLKSWAGEN / GOL SPECIAL**, ANO/MODELO 2002/2002, CHASSI: 9BWCA05Y42T180275, RENAVAM: 0078.408039-9, COR: BRANCA, GASOLINA, PLACA: AKI-0955, BOM ESTADO, AVALIADO EM R\$ 2.000,00;

**LOTE 09 – AUTOMÓVEL – FIAT / ELBA WEEKEND IE - ANO/MODELO 1993/1993**, CHASSI: 9BD146000P3951097, RENAVAM: 0060.924723-9, COR: BRANCA, GASOLINA, PLACA: ADQ-0554, ESTADO DE SUCATA, AVALIADO EM R\$ 500,00;

**LOTE 10 – ÔNIBUS – ESCOLAR BUSSCAR, M.BENZ / OF. 1318**, ANO/MODELO 1992/1993, COR:

## DIÁRIO OFICIAL ELETRÔNICO DO MUNICÍPIO DE RIBEIRÃO DO PINHAL

Conforme Lei Municipal n.º 1.967/2018.

Ano VI | Edição n.º 1121 - Sexta-feira, 25 de agosto de 2023.

Pág. 02

BRANCA, DIESEL, PLACA: BXB-5196, CHASSI: 9BM384088NB965321REM, RENAVAM: 0060895661-9, MOTOR FUNDIDO, VALOR R\$ 10.000,00.

**LOTE 11 – ÔNIBUS – ESCOLAR IVECO/CITYCLASS 70C1**, ANO/MODELO 2011/2011, COR: AMARELA, DIESEL, PLACA: AUC-4518, CHASSI: 93ZL68B01B8425192, RENAVAM: 0033174332-9, REPARO NO MOTOR, VALOR R\$ 35.000,00.

**LOTE 12 – AMBULÂNCIA - CAMINHONETE – RENAULT/MASTER ALLT AMB1**, ANO/MODELO 2015/2016, COR: BRANCA, DIESEL, PLACA: AZM-9642, CHASSI: 93YMAFELAGJ772316, RENAVAM: 0104546321-0, MOTOR FUNDIDO, VALOR R\$ 3.000,00;

**LOTE 13 – AMBULÂNCIA – CAMINHONETE - FIAT/DUCATO MULTI**, ANO/MODELO 2005/2005, COR:BRANCA, DIESEL, PLACA ANC-5269, CHASSI: 93W231H2151024520, RENAVAM: 0086.444088-0, EM ESTADO DE SUCATA, VALOR R\$ 500,00;

**LOTE 14 – VAN – KIA/BESTA AB – ANO/MODELO 1997/1998**, COR: BRANCA, DIESEL, PLACA AHS-3110, CHASSI: KNHTP7352V6349311, RENAVAM: 0069.505944-0, EM ESTADO DE SUCATA, VALOR R\$ 2.000,00;

**LOTE 15 – MAQUINÁRIO – ROÇADEIRA HIDRÁULICA LAVRARE, LATERAL ARTICULADA(RHA)**, TOMADA DE CAPACIDADE 9540/CAT II, 6 COMANDOS HIDRÁULICOS, BOM ESTADO, VALOR R\$ 30.000,00;

**LOTE 16 – DIVERSOS – TELHAS GALVANIZADAS (TRAPEZOIDAL)**, 70 UNIDADES, APROX. 560M<sup>2</sup>, ESTADO RAZOÁVEL, VALOR R\$ 8.400,00;

**LOTE 17 – DIVERSOS – TELHAS GALVANIZADAS (ONDULADAS)**, 50 UNIDADES, APROX. 400M<sup>2</sup>, ESTADO RAZOÁVEL, VALOR R\$ 6.000,00;

**LOTE 18 – MAQUINÁRIO – COLETOR DE LIXO DEMAQ I**, ANO/MODELO 2011/2011, CAPACIDADE, LOTAÇÃO 5.200KG, TARA 7.800KG, PESO BRUTO 13.000KG, BOM ESTADO, VALOR R\$ 20.000,00;

**LOTE 19 – MAQUINÁRIO – COLETOR DE LIXO DEMAQ II**, ANO/MODELO 2018/2018, CAPACIDADE, LOTAÇÃO 6.000KG, TARA 9.000KG, PESO BRUTO 15.000KG, BOM ESTADO, VALOR R\$ 35.000,00;

**LOTE 20 – MAQUINÁRIO – COLETOR DE LIXO DEMAQ III**, ANO/MODELO 2016/2016, CAPACIDADE, LOTAÇÃO 7.000KG, TARA 9.000KG, PESO BRUTO 16.000KG, BOM ESTADO, VALOR R\$ 24.000,00;

**LOTE 21 – MAQUINÁRIO - TRACTOR VALTRA / COM CONCHA**, ANO 2005, DIESEL, VALOR R\$ 30.000,00;

**LOTE 22 – AUTOMÓVEL - VOLKSWAGEN/NEW BEETLE**, ANO/MODELO 2010/2010, COR: AZUL, GASOLINA, PLACA: AOR-9J96, CHASSI: 3VWVJ21C4AM031609, RENAVAM: 0025380735-2, BOM ESTADO, VALOR R\$ 30.000,00;

Ribeirão do Pinhal, 24 de agosto de 2023

### PREFEITURA MUNICIPAL DE RIBEIRÃO DO PINHAL

#### DECRETO N.º. 079/2023

**Súmula:** Renomeia o Conselho Municipal de Políticas Culturais e dá outras providências.

O Prefeito Municipal de Ribeirão do Pinhal, Dartagnan Calixto Fraiz, no uso de suas atribuições legais,

**CONSIDERANDO** deliberação em Assembleia ocorrida no dia 14 de agosto de 2023, às 13:00 horas, no prédio de Prefeitura Municipal, onde foram escolhidos os representantes da sociedade civil organizada, dos



*lote 01***Consulta Consolidada do Veículo****Informações do Veículo**

Renavam: <b>0071.584969-7</b>	Chassi: <b>9BG654NH0XC001371</b>	Placa: <b>AIL-2651</b>	Marca/Modelo: <b>GMC/12.170</b>
Município: <b>RIBEIRAO DO PINHAL</b>	Ano de Fabricação/Modelo: <b>1999 / 1999</b>	Combustível: <b>DIESEL</b>	Cor: <b>BRANCA</b>
Categoria: <b>OFICIAL</b>	Espécie/Tipo: <b>CARGA / CAMINHAO</b>	Situação do Veículo: <b>VIGENTE (EM CIRCULACAO)</b>	Restrição à Venda: <b>NÃO HÁ</b>

**IPVA****Seguro Obrigatório - DPVAT****Licenciamento Anual****NÃO HÁ DEBITOS DE IPVA****NÃO HÁ DEBITOS DE SEGURO  
OBRIGATÓRIO - DPVAT****NÃO HÁ DEBITOS DE LICENCIAMENTO****CRLV****LICENCIAMENTO ANUAL QUITADO**

Exercício:	2023
Data do pagamento:	07/06/2023
Valor pago:	R\$ 90,94
Emissão do documento autorizado em:	09/06/2023
Data de postagem do documento:	
Número Registro nos Correios (envio):	

## Consulta Consolidada do Veículo

### Resumo das Multas de Trânsito

Discriminação	Quantidade	Valor (R\$)
MULTAS EM PROCESSO DE RECURSO OBRIGATÓRIAS	NADA CONSTA	
MULTAS EM DIVIDA ATIVA/EXEC.JUDICIAL/SOB JUDICE	NADA CONSTA	
MULTAS OBRIGATÓRIAS	NADA CONSTA	
MULTAS EM PROCESSO DE RECURSO NÃO OBRIGATÓRIAS	NADA CONSTA	
MULTAS IMPOSTAS	NADA CONSTA	
<b>Total</b>		<b>R\$ 0,00</b>

### Resumo das Autuações de Trânsito

Discriminação	Quantidade	Valor (R\$)
AUTUAÇÕES NOTIFICADAS	NADA CONSTA	
AUTUAÇÕES EM PROCESSO DE DEFESA	NADA CONSTA	
AUTUAÇÕES EM PROCESSO DE NOTIFICAÇÃO	NADA CONSTA	
<b>Total</b>		<b>R\$ 0,00</b>

### Informações Adicionais

Caso o pagamento já tenha sido efetuado, informamos que o prazo para atualização dos nossos cadastros é de até 2 dias úteis a partir da data do pagamento.

Para pagamento, utilize o Guichê de Caixa ou Auto Atendimento dos bancos credenciados: Banco Cooperativo Sicredi, Banco Cooperativo do Brasil (BANCOOB), Banco Rendimento, Banco Santander ou Banco do Brasil.

Para pagamento de multas emita a Guia de Recolhimento ou procure a Ciretran ou Posto de Trânsito do seu município.

O CRLV (Certificado de Registro e Licenciamento de Veículo) somente será enviado quando quitado os débitos de licenciamento e IPVA (Imposto sobre Propriedade de Veículos Automotores).

Este histórico indica apenas as ocorrências informadas de forma oficial ao Detran-PR, por autoridade administrativa ou judicial; não serve para fins judiciais e é fornecido de forma gratuita.

Em caso de dúvidas, ligue para a Central de Atendimento ao Cidadão, telefone 0800-643-73 ou procure a Ciretran/Posto de Trânsito do seu município.

Este Extrato não vale como negativa de débitos.

Este Extrato é fornecido gratuitamente.

MINISTERIO DAS CIDADES

DETRAN - PR

Nº 014224019384

CERTIFICADO DE REGISTRO E LICENCIAMENTO DE VEÍCULO

VIA 1	CÓD. RENAVAL 00715849697	R.N.T.R.C. *****	EXERCÍCIO 2018
----------	-----------------------------	---------------------	-------------------

NOME  
PREFEITURA MUNICIPAL DE RIBEIRAO DO PINHAL

CPF / CNPJ 76.968.064/0001-42	PLACA AIL-2651
----------------------------------	-------------------

PLACA ANT / UF *****	CHASSI 9BG654NH0XC001371
-------------------------	-----------------------------

ESPÉCIE TIPO CAR/CAMINHAD/BASCULANTE	COMBUSTÍVEL DIESEL
---	-----------------------

MARCA / MODELO GMC / 12. 170	ANO FAB. 1999	ANO MOD. 1999
---------------------------------	------------------	------------------

CAP / POT / CIL 12, 00T / 172CV	CATEGORIA OFICIAL	COR PREDOMINANTE BRANCA
------------------------------------	----------------------	----------------------------

COTA ÚNICA IPVA 2018 IMUNE	VENC. COTA ÚNICA IMUNE	VENC / COTAS 1º ***** 2º ***** 3º *****
FAIXA I.P.V.A. *****	PARCELAMENTO / COTAS *****	

PRÊMIO TARIFÁRIO (RS) SEGURO 2018	IOF (RS) QUITADO	PRÊMIO TOTAL (RS)	DATA DE PAGAMENTO
--------------------------------------	---------------------	-------------------	-------------------

OBSERVAÇÕES  
SEM RESERVA  
CMT= 12,30T PBT= 12,30T

MARCELLA ALVARENGA PANIZZI  
DELEGADEIRA  
12/03/99

LOCAL RIBEIRAO PINHAL, 28/08/18	12/03/99
------------------------------------	----------

DETRAN  
PARANÁ

2018 JUN 4 2 8 4 1 6 2 1

Thomaz Gracioso

**Consulta Consolidada do Veículo**lote 02  
clonuo**Informações do Veículo**

Renavam: <b>0116.013017-2</b>	Chassi: <b>9BGJC7520JB261820</b>	Placa: <b>BCI-2218</b>	Marca/Modelo: <b>CHEV/SPIN 1.8L MT LTZ</b>
Município: <b>RIBEIRAO DO PINHAL</b>	Ano de Fabricação/Modelo: <b>2018 / 2018</b>	Combustível: <b>ALCOOL/GASOLINA</b>	Cor: <b>PRATA</b>
Categoria: <b>OFICIAL</b>	Espécie/Tipo: <b>PASSEIRO / AUTOMOVEL</b>	Situação do Veículo: <b>VIGENTE (EM CIRCULACAO)</b>	Restrição à Venda: <b>NÃO HÁ</b>

<b>IPVA</b>	<b>Seguro Obrigatório - DPVAT</b>	<b>Licenciamento Anual</b>								
<b>NÃO HÁ DEBITOS DE IPVA</b>	<b>NÃO HÁ DEBITOS DE SEGURO OBRIGATÓRIO - DPVAT</b>	<table border="1"><thead><tr><th>Discriminação</th><th>Valor (R\$)</th></tr></thead><tbody><tr><td>TAXA DE LICENCIAMENTO ANTERIOR(ES)</td><td>272,82</td></tr><tr><td>TAXA DE LICENCIAMENTO 2023</td><td>90,94</td></tr><tr><td>Vencimento em 18/10/2023</td><td></td></tr></tbody></table>	Discriminação	Valor (R\$)	TAXA DE LICENCIAMENTO ANTERIOR(ES)	272,82	TAXA DE LICENCIAMENTO 2023	90,94	Vencimento em 18/10/2023	
Discriminação	Valor (R\$)									
TAXA DE LICENCIAMENTO ANTERIOR(ES)	272,82									
TAXA DE LICENCIAMENTO 2023	90,94									
Vencimento em 18/10/2023										

ATENÇÃO: A expedição do documento Certificado de Registro e Licenciamento de Veículo (CRLV) somente ocorrerá após o recolhimento integral dos valores apresentados nos campos: Débitos de IPVA, Débitos de Seguro Obrigatório - DPVAT, Débitos de Licenciamento, além de multas obrigatórias, caso existam, através da rede bancária autorizada. Caso possua débitos de exercícios anteriores, estes poderão ser pagos para regularizar a situação do veículo até o vencimento do licenciamento do exercício atual.

## Consulta Consolidada do Veículo

## Resumo das Multas de Trânsito

Discriminação	Quantidade	Valor (R\$)
MULTAS EM PROCESSO DE RECURSO OBRIGATÓRIAS	NADA CONSTA	
MULTAS EM DIVIDA ATIVA/EXEC.JUDICIAL/SOB JUDICE	7	R\$ 0,00
MULTAS OBRIGATÓRIAS	7	R\$ 1.180,14
MULTAS EM PROCESSO DE RECURSO NÃO OBRIGATÓRIAS	NADA CONSTA	
MULTAS IMPOSTAS	NADA CONSTA	
<b>Total</b>		<b>R\$ 1.180,14</b>

## Discriminação das Multas de Trânsito

## DEPARTAMENTO DE ESTRADAS DE RODAGEM DO PARANA

Auto: 116200T001735241  
Data: 06/11/2020 Hora: 15:24 Situação: Dívida Ativa  
Data Vencimento: 01/11/2021  
Infração: 72422 - Em movimento de dia, deixar de manter acesa luz baixa nas rodovias - Art 250, I B do CTB  
Local: PR 090 KM 192 + 800m --

Auto: 116200X001691911  
Data: 12/01/2021 Hora: 11:31 Situação: Dívida Ativa  
Data Vencimento: 06/12/2021  
Infração: 74550 - Transitar veloc sup máx permitida em até 20% - Art 218, I do CTB  
Local: Rodovia: PR090 KM: 194 + 500m Sentido:CRESC --

Auto: 116200X001791056  
Data: 26/04/2021 Hora: 09:35 Situação: Dívida Ativa  
Data Vencimento: 06/12/2021  
Infração: 74550 - Transitar veloc sup máx permitida em até 20% - Art 218, I do CTB  
Local: Rodovia: PR090 KM: 194 + 500m Sentido:CRESC --

Auto: 116200NIC0501684  
Data: 22/12/2021 Hora: 03:15 Situação: Dívida Ativa  
Data Vencimento: 14/02/2022  
Infração: 50020 - Multa, por não identificação do condutor infrator, imposta a pessoa jurídica - Art 257 do CTB  
Local: Curitiba-PR --

Auto: 116200NIC0503556  
Data: 22/12/2021 Hora: 03:15 Situação: Dívida Ativa  
Data Vencimento: 14/02/2022  
Infração: 50020 - Multa, por não identificação do condutor infrator, imposta a pessoa jurídica - Art 257 do CTB  
Local: Curitiba-PR --

Auto: 116200X002011124  
Data: 25/01/2022 Hora: 17:01 Situação: Dívida Ativa  
Data Vencimento: 30/05/2022  
Infração: 74550 - Transitar veloc sup máx permitida em até 20% - Art 218, I do CTB  
Local: Rodovia: PR862 KM: 11 + 0m Sentido:DECRE --

Auto: 116200NIC0560096  
Data: 08/04/2022 Hora: 00:55 Situação: Dívida Ativa  
Data Vencimento: 01/06/2022  
Infração: 50020 - Multa, por não identificação do condutor infrator, imposta a pessoa jurídica - Art 257 do CTB  
Local: Curitiba-PR --

## DER - SP

Auto: 1262001B 6863567  
Data: 19/06/2021 Hora: 13:56 Situação: Imposto  
Data Vencimento: 10/01/2022

**Consulta Consolidada do Veículo**

Infração: 74550 - Transitar veloc sup máx permitida em até 20% - Art 218, I do CTB  
Local: SP 255 KM 145 METROS 150 - -

Valor: **R\$ 156,88**

Auto: 1262001B 6863217  
Data: 19/06/2021

Hora: 13:32

Situação: **Imposto**  
Data Vencimento: **10/01/2022**

Infração: 74550 - Transitar veloc sup máx permitida em até 20% - Art 218, I do CTB  
Local: SP 255 KM 111 METROS 900 - -

Valor: **R\$ 156,88**

Auto: 1262001A 0781961  
Data: 02/09/2021

Hora: 05:40

Situação: **Imposto**  
Data Vencimento: **11/01/2022**

Infração: 50020 - Multa, por não identificação do condutor infrator, imposta a pessoa jurídica - Art 257 do CTB  
Local: SP 255 KM 145 METROS 150 - -

Valor: **R\$ 156,88**

Auto: 1262001A 0728781  
Data: 02/09/2021

Hora: 05:38

Situação: **Imposto**  
Data Vencimento: **14/02/2022**

Infração: 50020 - Multa, por não identificação do condutor infrator, imposta a pessoa jurídica - Art 257 do CTB  
Local: SP 255 KM 111 METROS 900 - -

Valor: **R\$ 155,89****DNIT**

Auto: 000300S020857590  
Data: 04/03/2021

Hora: 01:32

Situação: **Imposto**  
Data Vencimento: **22/09/2021**

Infração: 74550 - Transitar veloc sup máx permitida em até 20% - Art 218, I do CTB  
Local: BR153 KM 108,64 - -

Valor: **R\$ 160,23****POLICIA RODOV. FEDERAL**

Auto: 000100R471911178  
Data: 28/05/2020

Hora: 14:31

Situação: **Imposto**  
Data Vencimento: **27/07/2021**

Infração: 74550 - Transitar veloc sup máx permitida em até 20% - Art 218, I do CTB  
Local: BR-369 KM-158 UF-PR - -

Valor: **R\$ 161,37****PREFEITURA MUNICIPAL DE LONDRINA**

Auto: 276670X000495019  
Data: 03/11/2021

Hora: 11:44

Situação: **Imposto**  
Data Vencimento: **24/03/2022**

Infração: 74630 - Transitar veloc sup máx permitida em mais de 20% até 50% - Art 218, II do CTB  
Local: RUA HUMAITÁ CRUZ. R. ANNA MORENO DE MELLO MENEZES SENT: OL - -

Valor: **R\$ 232,01**

## Consulta Consolidada do Veículo

### Resumo das Autuações de Trânsito

Discriminação	Quantidade	Valor (R\$)
AUTUAÇÕES NOTIFICADAS	NADA CONSTA	
AUTUAÇÕES EM PROCESSO DE DEFESA	NADA CONSTA	
AUTUAÇÕES EM PROCESSO DE NOTIFICAÇÃO	NADA CONSTA	
<b>Total</b>		<b>R\$ 0,00</b>

### Mensagens

Qualquer informação sobre Multas de Trânsito lançada no Extrato de Débitos deverá ser obtida junto ao órgão de competência pela mesma.

Conforme artigo 284 do CTB, é concedido 20% de desconto no pagamento das multas até a data de vencimento.

Informações sobre valores de multas em Execução Judicial/Sob Júdice deverão ser obtidas junto ao órgão de competência da mesma.

### Informações Adicionais

Caso o pagamento já tenha sido efetuado, informamos que o prazo para atualização dos nossos cadastros é de até 2 dias úteis a partir da data do pagamento.

Para pagamento, utilize o Guichê de Caixa ou Auto Atendimento dos bancos credenciados: Banco Cooperativo Sicredi, Banco Cooperativo do Brasil (BANCOOB), Banco Rendimento, Banco Santander ou Banco do Brasil.

Para pagamento de multas emita a Guia de Recolhimento ou procure a Ciretran ou Posto de Trânsito do seu município.

Este histórico indica apenas as ocorrências informadas de forma oficial ao Detran-PR, por autoridade administrativa ou judicial; não serve para fins judiciais e é fornecido de forma gratuita.

Em caso de dúvidas, ligue para a Central de Atendimento ao Cidadão, telefone 0800-643-7373 ou procure a Ciretran/Posto de Trânsito do seu município.

Este Extrato não vale como negativa de débitos.

Este Extrato é fornecido gratuitamente.

REPÚBLICA FEDERATIVA DO BRASIL  
MINISTÉRIO DAS CIDADES

DETRAN - PR

Nº 014089261437

CERTIFICADO DE REGISTRO DE VEÍCULO  
52185268985

VALIDADEZ  
2  
5  
3  
0  
0  
3  
4  
3  
4  
9  
1

VIA

01

COD RENAVAM

01160130172

RNTIC

\*\*\*\*\*

NOME/ENDRECO

FUNDO MUNICIPAL DE SAUDE DE RIBE  
IRAO DO PINHAL  
RUA PARANA, 940  
PREDIO CENTRO

CPF/CNPJ

09.654.201/0001-87

PLACA

BCI-2218

NOME ANTERIOR

DURICAR DURINHOS VEIC E PECAS LT

PLACA ANT/UF

\*\*\*\*\*

CHASSI

9BGJC7520JB261820

ESPECIE TIPO

PAS/AUTOMOVEL

COMBUSTIVE

ALCO/GASOL

MARCA/MODELO

CHEV/SPIN 1.8L MT LTZ

ANO FAB

2018

ANO MOD

2018

CAP/POT/CIL

7P/111CV

CATEGORIA

OFICIAL

COR PREDOMINANTE

PRATA

MOTOR GFN0253

OBSERVAÇÕES

SEM RESERVA

LOCAL

RIBEIRAO PINHAL/PR

DIRETOR ATUAL

13/08/18

MARCELLA ALVAREZ PINIZZI

CONTRAN



**Consulta Consolidada do Veículo**

lote 03

**Informações do Veículo**

Renavam: <b>0123.504173-2</b>	Chassi: <b>935ZCWMCE2133287</b>	Placa: <b>AYQ-9610</b>	Marca/Modelo: <b>CITROEN/JUMPER M35LH 2.3</b>
Município: <b>RIBEIRAO DO PINHAL</b>	Ano de Fabricação/Modelo: <b>2014 / 2014</b>	Combustível: <b>DIESEL</b>	Cor: <b>BRANCA</b>
Categoria: <b>OFICIAL</b>	Espécie/Tipo: <b>PASSAGEIRO / MICRO ONIBUS</b>	Situação do Veículo: <b>VIGENTE (EM CIRCULACAO)</b>	Restrição à Venda: <b>NÃO HÁ</b>

**IPVA****Seguro Obrigatório - DPVAT****Licenciamento Anual****NÃO HÁ DEBITOS DE IPVA****NÃO HÁ DEBITOS DE SEGURO  
OBRIGATÓRIO - DPVAT****NÃO HÁ DEBITOS DE LICENCIAMENTO****CRLV****LICENCIAMENTO ANUAL QUITADO**

Exercício:	2023
Data do pagamento:	09/02/2023
Valor pago:	R\$ 181,88
Emissão do documento autorizado em:	11/02/2023
Data de postagem do documento:	
Número Registro nos Correios (envio):	

## Consulta Consolidada do Veículo

### Resumo das Multas de Trânsito

Discriminação	Quantidade	Valor (R\$)
MULTAS EM PROCESSO DE RECURSO OBRIGATÓRIAS	NADA CONSTA	
MULTAS EM DIVIDA ATIVA/EXEC.JUDICIAL/SOB JUDICE	NADA CONSTA	
MULTAS OBRIGATÓRIAS	NADA CONSTA	
MULTAS EM PROCESSO DE RECURSO NÃO OBRIGATÓRIAS	NADA CONSTA	
MULTAS IMPOSTAS	NADA CONSTA	
<b>Total</b>		<b>R\$ 0,00</b>

### Resumo das Autuações de Trânsito

Discriminação	Quantidade	Valor (R\$)
AUTUAÇÕES NOTIFICADAS	NADA CONSTA	
AUTUAÇÕES EM PROCESSO DE DEFESA	NADA CONSTA	
AUTUAÇÕES EM PROCESSO DE NOTIFICAÇÃO	NADA CONSTA	
<b>Total</b>		<b>R\$ 0,00</b>

### Informações Adicionais

Caso o pagamento já tenha sido efetuado, informamos que o prazo para atualização dos nossos cadastros é de até 2 dias úteis a partir da data do pagamento.

Para pagamento, utilize o Guichê de Caixa ou Auto Atendimento dos bancos credenciados: Banco Cooperativo Sicredi, Banco Cooperativo do Brasil (BANCOOB), Banco Rendimento, Banco Santander ou Banco do Brasil.

Para pagamento de multas emita a Guia de Recolhimento ou procure a Ciretran ou Posto de Trânsito do seu município.

O CRLV (Certificado de Registro e Licenciamento de Veículo) somente será enviado quando quitado os débitos de licenciamento e IPVA (Imposto sobre Propriedade de Veículos Automotores).

Este histórico indica apenas as ocorrências informadas de forma oficial ao Detran-PR, por autoridade administrativa ou judicial; não serve para fins judiciais e é fornecido de forma gratuita.

Em caso de dúvidas, ligue para a Central de Atendimento ao Cidadão, telefone 0800-643-7373 ou procure a Ciretran/Posto de Trânsito do seu município.

Este Extrato não vale como negativa de débitos.

Este Extrato é fornecido gratuitamente.

REPUBLICA FEDERATIVA DO BRASIL  
MINISTÉRIO DAS CIDADES

DETRAN - PR Nº 014812023234  
CERTIFICADO DE REGISTRO E LICENCIAMENTO DE VEÍCULO

VIA 1 Cód. RENAVAM 01235041732 R.N.T.R.C. \*\*\*\*\* EXERCÍCIO 2018

NOME  
FUNDO MUNICIPAL DE SAUDE DE RIBEIRAO DO PINHAL

CPF / CNPJ 09.654.201/0001-87 PLACA AYQ-9610

PLACA ANT / UF \*\*\*\*\* CHASSI 935ZCWMCE2133287

ESPECIE TIPO PAS/MICROONIB COMBUSTIVEL DIESEL

MARCA / MODELO CITROEN/JUMPER M35LH 2.3 ANO FAB. 2014 ANO MOD. 2014

CAP / POT / CIL 15P/127CV CATEGORIA OFICIAL COR PREDOMINANTE BRANCA

COTA ÚNICA IPVA 2018 IMUNE VENC. COTA ÚNICA VENC / COTAS  
1ª \*\*\*\*\*  
2ª \*\*\*\*\*  
3ª \*\*\*\*\*  
FAIXA I.P.V.A. PARCELAMENTO / COTAS \*\*\*\*\*

PRÊMIO TARIFÁRIO (R\$) IOF (R\$) PRÊMIO TOTAL (R\$) DATA DE PAGAMENTO  
SEGURO 2018 QUITADO

OBSERVAÇÕES  
MOTOR F1AE3481B7206827  
SEM RESERVA  
CMT= 3,90T PBT= 3,50T

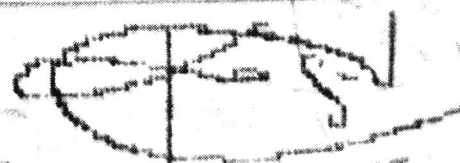

CEsar VENICTUS KIKAIT  
DIRETOR GERAL

LOCAL RIBEIRAO PINHAL, 01/02/19 18/08/14

DETRAN  
DADANA

DETRAN

DETRAN

2  
0  
1  
9  
2  
2  
5  
4  
2  
8  
2  
0  
5  
6  
1  
-  
0

**Consulta Consolidada do Veículo**

12/04

**Informações do Veículo**

Renavam: <b>0082.470699-4</b>	Chassi: <b>93YADCRD54J487748</b>	Placa: <b>ALS-0332</b>	Marca/Modelo: <b>RENAULT/MASTER RONTANAMB</b>
Município: <b>CURITIBA</b>	Ano de Fabricação/Modelo: <b>2004 / 2004</b>	Combustível: <b>DIESEL</b>	Cor: <b>BRANCA</b>
Categoria: <b>OFICIAL</b>	Espécie/Tipo: <b>ESPECIAL / CAMINHONETE</b>	Situação do Veículo: <b>VIGENTE (EM CIRCULACAO)</b>	Restrição à Venda: <b>NÃO HÁ</b>

**IPVA****Seguro Obrigatório - DPVAT****Licenciamento Anual****NÃO HÁ DÉBITOS DE IPVA****NÃO HÁ DÉBITOS DE SEGURO  
OBRIGATÓRIO - DPVAT**

Discriminação	Valor (R\$)
TAXA DE LICENCIAMENTO ANTERIOR(ES)	363,76
TAXA DE LICENCIAMENTO 2023	90,94
<b>Vencimento em 18/08/2023</b>	

ATENÇÃO: A expedição do documento Certificado de Registro e Licenciamento de Veículo (CRLV) somente ocorrerá após o recolhimento integral dos valores apresentados nos campos: Débitos de IPVA, Débitos de Seguro Obrigatório - DPVAT, Débitos de Licenciamento, além de multas obrigatórias, caso existam, através da rede bancária autorizada. Caso possua débitos de exercícios anteriores, estes poderão ser pagos para regularizar a situação do veículo até o vencimento do licenciamento do exercício atual.

**Resumo das Multas de Trânsito**

Discriminação	Quantidade	Valor (R\$)
MULTAS EM PROCESSO DE RECURSO OBRIGATÓRIAS	NADA CONSTA	
MULTAS EM DIVIDA ATIVA/EXEC.JUDICIAL/SOB JUDICE	NADA CONSTA	
MULTAS OBRIGATÓRIAS	NADA CONSTA	
MULTAS EM PROCESSO DE RECURSO NÃO OBRIGATÓRIAS	NADA CONSTA	
MULTAS IMPOSTAS	NADA CONSTA	
<b>Total</b>		<b>R\$ 0,00</b>

**Resumo das Autuações de Trânsito**

Discriminação	Quantidade	Valor (R\$)
AUTUAÇÕES NOTIFICADAS	NADA CONSTA	
AUTUAÇÕES EM PROCESSO DE DEFESA	NADA CONSTA	
AUTUAÇÕES EM PROCESSO DE NOTIFICAÇÃO	NADA CONSTA	
<b>Total</b>		<b>R\$ 0,00</b>

**Informações Adicionais**

Caso o pagamento já tenha sido efetuado, informamos que o prazo para atualização dos nossos cadastros é de até 2 dias úteis a partir da data do pagamento.

Para pagamento, utilize o Guichê de Caixa ou Auto Atendimento dos bancos credenciados: Banco Cooperativo Sicredi, Banco Cooperativo do Brasil (BANCOOB), Banco Rendimento, Banco Santander ou Banco do Brasil.

Para pagamento de multas emita a Guia de Recolhimento ou procure a Ciretran ou Posto de Trânsito do seu município.

Este histórico indica apenas as ocorrências informadas de forma oficial ao Detran-PR, por autoridade administrativa ou judicial; não serve para fins judiciais e é fornecido de forma gratuita.

Em caso de dúvidas, ligue para a Central de Atendimento ao Cidadão, telefone 0800-643-7373, ou procure a Ciretran/Posto de Trânsito do seu município.

Este Extrato não vale como negativa de débitos.

Este Extrato é fornecido gratuitamente.

REPÚBLICA FEDERATIVA DO BRASIL  
MINISTÉRIO DAS CIDADES

DETRAN

DETRAN - PR

Nº 8739383022

CERTIFICADO DE REGISTRO E LICENCIAMENTO DE VEÍCULO

2  
0  
1  
0  
0  
0  
1  
4  
5  
9  
6  
3  
5  
4  
1  
2  
1  
2

VIA 1 COD. RENAVAM 82.470699-4 R.N.T.R.C. \*\*\*\*\* EXERCÍCIO 2010

NOME SECRETARIA DE ESTADO DA SAUDE

CPF/CNPJ 76.416.866/0001-40 PLACA ALS-0332

PLACA ANT./NF \*\*\*\*\* CHASSI 93YADCRO54J487748

ESPECIE TIPO ESP/CAMIONETE/AMBULANCIA COMBUSTIVEL DIESEL

MARCA / MODELO RENAULT / MASTER RONTANAMB ANO FAB. 2004 ANO MOD. 2004

CAP. / POT. / CIL 6P / 1,00T / 114CV CATEGORIA OFICIAL COR PREDOMINANTE BRANCA

COTA ÚNICA IPVA 2010 IMUNE VENC. COTA ÚNICA VENC. / GOTAS 1\*\*\*\*\*

FAIXA I.P.V.A. PARCELAMENTO / COTAS 2\*\*\*\*\*  
\*\*\*\*\* 3\*\*\*\*\*

PRÊMIO TARIFÁRIO (R\$) IOF (R\$) PRÊMIO TOTAL (R\$) DATA DE PAGAMENTO  
SEGURO 2010 QUITADO  
DOCUMENTO DE PORTE OBRIGATORIO

OBSERVAÇÕES SEM RESERVA MOTOR S8WA700VO32074 NÃO VALIDO PARA TRANSFERÊNCIA

LOCAL CURITIBA, 23/09/10 DATA 10/06/08

CONTRAN

Imposto de Circulação de Veículos

EMISSOR

**Consulta Consolidada do Veículo***leiteos  
cl/anos  
suca!***Informações do Veículo**

Renavam: <b>0088.699163-3</b>	Chassi: <b>9BWCA05W96P082971</b>	Placa: <b>ANV-3705</b>	Marca/Modelo: <b>VW/GOL 1.0</b>
Município: <b>RIBEIRAO DO PINHAL</b>	Ano de Fabricação/Modelo: <b>2006 / 2006</b>	Combustível: <b>ALCOOL/GASOLINA</b>	Cor: <b>BRANCA</b>
Categoria: <b>OFICIAL</b>	Espécie/Tipo: <b>PASSAGEIRO / AUTOMOVEL</b>	Situação do Veículo: <b>VIGENTE (EM CIRCULACAO)</b>	Restrição à Venda: <b>NÃO HÁ</b>

**IPVA****Seguro Obrigatório - DPVAT****Licenciamento Anual****NÃO HÁ DÉBITOS DE IPVA****NÃO HÁ DÉBITOS DE SEGURO  
OBRIGATÓRIO - DPVAT**

Discriminação	Valor (R\$)
TAXA DE LICENCIAMENTO 2023	90,94
Vencimento em 18/09/2023	

ATENÇÃO: A expedição do documento Certificado de Registro e Licenciamento de Veículo (CRLV) somente ocorrerá após o recolhimento integral dos valores apresentados nos campos: Débitos de IPVA, Débitos de Seguro Obrigatório - DPVAT, Débitos de Licenciamento, além de multas obrigatórias, caso existam, através da rede bancária autorizada. Caso possua débitos de exercícios anteriores, estes poderão ser pagos para regularizar a situação do veículo até o vencimento do licenciamento do exercício atual.

**Resumo das Multas de Trânsito**

Discriminação	Quantidade	Valor (R\$)
MULTAS EM PROCESSO DE RECURSO OBRIGATÓRIAS	NADA CONSTA	
MULTAS EM DIVIDA ATIVA/EXEC.JUDICIAL/SOB JUDICE	NADA CONSTA	
MULTAS OBRIGATÓRIAS	NADA CONSTA	
MULTAS EM PROCESSO DE RECURSO NÃO OBRIGATÓRIAS	NADA CONSTA	
MULTAS IMPOSTAS	NADA CONSTA	
<b>Total</b>		<b>R\$ 0,00</b>

**Resumo das Autuações de Trânsito**

Discriminação	Quantidade	Valor (R\$)
AUTUAÇÕES NOTIFICADAS	NADA CONSTA	
AUTUAÇÕES EM PROCESSO DE DEFESA	NADA CONSTA	
AUTUAÇÕES EM PROCESSO DE NOTIFICAÇÃO	NADA CONSTA	
<b>Total</b>		<b>R\$ 0,00</b>

**Informações Adicionais**

Caso o pagamento já tenha sido efetuado, informamos que o prazo para atualização dos nossos cadastros é de até 2 dias úteis a partir da data do pagamento.

Para pagamento, utilize o Guichê de Caixa ou Auto Atendimento dos bancos credenciados: Banco Cooperativo Sicredi, Banco Cooperativo do Brasil (BANCOOB), Banco Rendimento, Banco Santander ou Banco do Brasil.

Para pagamento de multas emita a Guia de Recolhimento ou procure a Ciretran ou Posto de Trânsito do seu município.

Este histórico indica apenas as ocorrências informadas de forma oficial ao Detran-PR, por autoridade administrativa ou judicial; não serve para fins judiciais e é fornecido de forma gratuita.

Em caso de dúvidas, ligue para a Central de Atendimento ao Cidadão, telefone 0800-643-7373, ou procure a Ciretran/Posto de Trânsito do seu município.

Este Extrato não vale como negativa de débitos.

Este Extrato é fornecido gratuitamente.

DETRAN - PR

Nº 6411528679

225.3.0006402-9

CERTIFICADO DE REGISTRO DE VEICULO

VIA	COD RENAVAM	RTB
01	88.899163-3	*****

NOME/ENDEREÇO

PREFEITURA MUNICIPAL DE RIBEIR  
AO DO PINHAL  
RUA PARANA, 983  
PREDIO CENTRO

CPF/CGC	PLACA
76.968.064/0001-42	ANV-3705

NOME ANTERIOR

AUTOMAR VEICULOS E S LTDA

PLACA ANT/UF	CHASSI
*****	9BWCA05W96P082971

ESPECIE TIPO	COMBUSTIVEL
PAS/AUTOMOVEL	ALCO/GASOL

MARCA/MODELO	ANO FAB	ANO MOD
VW/GOL 1.0	2006	2006

CAP/POT/CIL	CATEGORIA	COR PREDOMINANTE
005P/072CV	OFICIAL	BRANCA

OBSERVAÇÕES

MOTOR = BNW098576  
SEM RESERVA

*Eudson Alves*  
RG: 3.433.611-3  
Chefe 44 - Ciretran

LOCAL	DATA
RIBEIRAO PINHAL, 22/06/2006	21/06/2006

DETRAN - PR

**Consulta Consolidada do Veículo**Data: 06/05/2023  
Clonius**Informações do Veículo**

Renavam: <b>0078.408039-9</b>	Chassi: <b>9BWCA05Y42T180275</b>	Placa: <b>AKI-0955</b>	Marca/Modelo: <b>VW/GOL SPECIAL</b>
Município: <b>RIBEIRAO DO PINHAL</b>	Ano de Fabricação/Modelo: <b>2002 / 2002</b>	Combustível: <b>GASOLINA</b>	Cor: <b>BRANCA</b>
Categoria: <b>OFICIAL</b>	Espécie/Tipo: <b>PASSAGEIRO / AUTOMOVEL</b>	Situação do Veículo: <b>VIGENTE (EM CIRCULACAO)</b>	Restrição à Venda: <b>NÃO HÁ</b>

**IPVA****NÃO HÁ DEBITOS DE IPVA****Seguro Obrigatório - DPVAT****NÃO HÁ DEBITOS DE SEGURO  
OBRIGATÓRIO - DPVAT****Licenciamento Anual**

Discriminação	Valor (R\$)
TAXA DE LICENCIAMENTO 2023	90,94
Vencimento em 25/09/2023	

ATENÇÃO: A expedição do documento Certificado de Registro e Licenciamento de Veículo (CRLV) somente ocorrerá após o recolhimento integral dos valores apresentados nos campos: Débitos de IPVA, Débitos de Seguro Obrigatório - DPVAT, Débitos de Licenciamento, além de multas obrigatórias, caso existam, através da rede bancária autorizada. Caso possua débitos de exercícios anteriores, estes poderão ser pagos para regularizar a situação do veículo até o vencimento do licenciamento do exercício atual.

**Resumo das Multas de Trânsito**

Discriminação	Quantidade	Valor (R\$)
MULTAS EM PROCESSO DE RECURSO OBRIGATÓRIAS	NADA CONSTA	
MULTAS EM DIVIDA ATIVA/EXEC. JUDICIAL/SOB JUDICE	NADA CONSTA	
MULTAS OBRIGATÓRIAS	NADA CONSTA	
MULTAS EM PROCESSO DE RECURSO NÃO OBRIGATÓRIAS	NADA CONSTA	
MULTAS IMPOSTAS	NADA CONSTA	
<b>Total</b>		<b>R\$ 0,00</b>

**Resumo das Autuações de Trânsito**

Discriminação	Quantidade	Valor (R\$)
AUTUAÇÕES NOTIFICADAS	NADA CONSTA	
AUTUAÇÕES EM PROCESSO DE DEFESA	NADA CONSTA	
AUTUAÇÕES EM PROCESSO DE NOTIFICAÇÃO	NADA CONSTA	
<b>Total</b>		<b>R\$ 0,00</b>

**Informações Adicionais**

Caso o pagamento já tenha sido efetuado, informamos que o prazo para atualização dos nossos cadastros é de até 2 dias úteis a partir da data do pagamento.

Para pagamento, utilize o Guichê de Caixa ou Auto Atendimento dos bancos credenciados: Banco Cooperativo Sicredi, Banco Cooperativo do Brasil (BANCOOB), Banco Rendimento, Banco Santander ou Banco do Brasil.

Para pagamento de multas emita a Guia de Recolhimento ou procure a Ciretran ou Posto de Trânsito do seu município.

Este histórico indica apenas as ocorrências informadas de forma oficial ao Detran-PR, por autoridade administrativa ou judicial; não serve para fins judiciais e é fornecido de forma gratuita.

Em caso de dúvidas, ligue para a Central de Atendimento ao Cidadão, telefone 0800-643-7373, ou procure a Ciretran/Posto de Trânsito do seu município.

Este Extrato não vale como negativa de débitos.

Este Extrato é fornecido gratuitamente.



REPÚBLICA FEDERATIVA DO BRASIL  
MINISTERIO DA JUSTICA

DETRAN

DETRAN - PR

Nº 5032427183

225.3.0001631-8

CERTIFICADO DE REGISTRO DE VEÍCULO

VIA 01	COD. RENAVAL 78.408039-9	R.T.B. *****
-----------	-----------------------------	-----------------

NOME/ENDEREÇO PREFEITURA MUNICIPAL DE RIBEIR AO DO PINHAL RUA PARANA, 983 PREDIO CENTRO	
---	--

CPF/CGC 76.968.064/0001-42	PLACA AKI-0955
-------------------------------	-------------------

NOME ANTERIOR BARRA VEICULOS LTDA BARRAVEL
---

PLACA ANT/UF *****	CHASSI 9BWCA05Y42T180275
-----------------------	-----------------------------

ESPECIE TIPO MIS/AUTOMOVEL	COMBUSTIVEL GASOLINA
-------------------------------	-------------------------

MARCA/MODELO VW/GOL SPECIAL	ANO FAB. 2002	ANO MOD. 2002
--------------------------------	------------------	------------------

CAP/POT/CIL 005P/00,40T/062CV	CATEGORIA OFICIAL	COR PREDOMINANTE BRANCA
----------------------------------	----------------------	----------------------------

MOTOR = AFZ742536 SEM RESERVA	<i>Edgard Vieira de Azevedo Filho</i> CHEFE - 44.ª CIRETRAN RG 1290125-9
----------------------------------	--

LOCAL RIBEIRAO PINHAL, 17/07/2002	DATA 02/07/2002
--------------------------------------	--------------------

CONTRAN

Ide 07  
clonius**Consulta Consolidada do Veículo****Informações do Veículo**

Renavam: <b>0015.717676-2</b>	Chassi: <b>9BWMF07X4AP003601</b>	Placa: <b>ARP-4356</b>	Marca/Modelo: <b>VW/KOMBI LOTACAO</b>
Município: <b>RIBEIRAO DO PINHAL</b>	Ano de Fabricação/Modelo: <b>2009 / 2010</b>	Combustível: <b>ALCOOL/GASOLINA</b>	Cor: <b>BRANCA</b>
Categoria: <b>OFICIAL</b>	Espécie/Tipo: <b>PASSAGEIRO / MICRO ONIBUS</b>	Situação do Veículo: <b>VIGENTE (EM CIRCULACAO)</b>	Restrição à Venda: <b>NÃO HÁ</b>

**IPVA****Seguro Obrigatório - DPVAT****Licenciamento Anual****NÃO HÁ DEBITOS DE IPVA****NÃO HÁ DEBITOS DE SEGURO  
OBRIGATÓRIO - DPVAT**

Discriminação	Valor (R\$)
TAXA DE LICENCIAMENTO 2023	90,94
Vencimento em 09/10/2023	

ATENÇÃO: A expedição do documento Certificado de Registro e Licenciamento de Veículo (CRLV) somente ocorrerá após o recolhimento integral dos valores apresentados nos campos: Débitos de IPVA, Débitos de Seguro Obrigatório - DPVAT, Débitos de Licenciamento, além de multas obrigatórias, caso existam, através da rede bancária autorizada. Caso possua débitos de exercícios anteriores, estes poderão ser pagos para regularizar a situação do veículo até o vencimento do licenciamento do exercício atual.

**Resumo das Multas de Trânsito**

Discriminação	Quantidade	Valor (R\$)
MULTAS EM PROCESSO DE RECURSO OBRIGATÓRIAS	NADA CONSTA	
MULTAS EM DIVIDA ATIVA/EXEC.JUDICIAL/SOB JUDICE	NADA CONSTA	
MULTAS OBRIGATÓRIAS	NADA CONSTA	
MULTAS EM PROCESSO DE RECURSO NÃO OBRIGATÓRIAS	NADA CONSTA	
MULTAS IMPOSTAS	NADA CONSTA	
<b>Total</b>		<b>R\$ 0,00</b>

**Resumo das Autuações de Trânsito**

Discriminação	Quantidade	Valor (R\$)
AUTUAÇÕES NOTIFICADAS	NADA CONSTA	
AUTUAÇÕES EM PROCESSO DE DEFESA	NADA CONSTA	
AUTUAÇÕES EM PROCESSO DE NOTIFICAÇÃO	NADA CONSTA	
<b>Total</b>		<b>R\$ 0,00</b>

**Informações Adicionais**

Caso o pagamento já tenha sido efetuado, informamos que o prazo para atualização dos nossos cadastros é de até 2 dias úteis a partir da data do pagamento.

Para pagamento, utilize o Guichê de Caixa ou Auto Atendimento dos bancos credenciados: Banco Cooperativo Sicredi, Banco Cooperativo do Brasil (BANCOOB), Banco Rendimento, Banco Santander ou Banco do Brasil.

Para pagamento de multas emita a Guia de Recolhimento ou procure a Ciretran ou Posto de Trânsito do seu município.

Este histórico indica apenas as ocorrências informadas de forma oficial ao Detran-PR, por autoridade administrativa ou judicial; não serve para fins judiciais e é fornecido de forma gratuita.

Em caso de dúvidas, ligue para a Central de Atendimento ao Cidadão, telefone 0800-643-7373, ou procure a Ciretran/Posto de Trânsito do seu município.

Este Extrato não vale como negativa de débitos.

Este Extrato é fornecido gratuitamente.

REPÚBLICA FEDERATIVA DO BRASIL  
MINISTÉRIO DAS CIDADES

DETRAN - PR

Nº 9833686295

CERTIFICADO DE REGISTRO DE VEÍCULO

21342438585

VIA

COD. RENAVAL

RNTRO

01

00157176762

\*\*\*\*\*

NOME/ENDEREÇO

RIBEIRAO DO PINHAL PREFEITURA

RJA PARANA, 983

PREDIO CENTRO

CPF/CNPJ

PLACA

76.968.064/0001-42

ARP-4350

NOME ANTERIOR

AUTOMAR VEIC E SERV LTDA

PLACA ANT/UF

CHASSI

\*\*\*\*\*

9BWMF07Y4AP003601

ESPÉCIE TIPO

COMBUSTIVEL

PAS/MICROONIB

ALCO/GASOL

MARCA/MODELO

ANO FAB

ANO MOD

VW/KOMBI LOTACAO

2009

2010

CAP/POT/CIL

CATEGORIA

COR PREDOMINANTE

12P/80CV

OFICIAL

BRANCA

OBSERVAÇÕES

MOTOR 6TJ715415

SEM RESERVA

29/07/09KOMBI F2009M2010

CMT=002,30T PBT=002,30T

DATA

RIBEIRAO DO PINHAL PR

23/04/13

MARCOS ETIENNE DA SILVA

Director Geral

DETRAN

VALS

2  
2  
5  
0  
3  
0  
0  
2  
0  
1  
4  
5  
0

**Consulta Consolidada do Veículo***Idiomas  
Romano***Informações do Veículo**

Renavam: <b>0078.408033-0</b>	Chassi: <b>9BWCA05Y12T180282</b>	Placa: <b>AKI-0957</b>	Marca/Modelo: <b>VW/GOL SPECIAL</b>
Município: <b>RIBEIRAO DO PINHAL</b>	Ano de Fabricação/Modelo: <b>2002 / 2002</b>	Combustível: <b>GASOLINA</b>	Cor: <b>BRANCA</b>
Categoria: <b>OFICIAL</b>	Espécie/Tipo: <b>PASSAGEIRO / AUTOMOVEL</b>	Situação do Veículo: <b>VIGENTE (EM CIRCULACAO)</b>	Restrição à Venda: <b>NÃO HÁ</b>

**IPVA****Seguro Obrigatório - DPVAT****Licenciamento Anual****NÃO HÁ DEBITOS DE IPVA****NÃO HÁ DEBITOS DE SEGURO  
OBRIGATÓRIO - DPVAT**

Discriminação	Valor (R\$)
TAXA DE LICENCIAMENTO ANTERIOR(ES)	272,82
TAXA DE LICENCIAMENTO 2023	90,94
<b>Vencimento em 09/10/2023</b>	

ATENÇÃO: A expedição do documento Certificado de Registro e Licenciamento de Veículo (CRLV) somente ocorrerá após o recolhimento integral dos valores apresentados nos campos: Débitos de IPVA, Débitos de Seguro Obrigatório - DPVAT, Débitos de Licenciamento, além de multas obrigatórias, caso existam, através da rede bancária autorizada. Caso possua débitos de exercícios anteriores, estes poderão ser pagos para regularizar a situação do veículo até o vencimento do licenciamento do exercício atual.

**Resumo das Multas de Trânsito**

Discriminação	Quantidade	Valor (R\$)
MULTAS EM PROCESSO DE RECURSO OBRIGATÓRIAS	NADA CONSTA	
MULTAS EM DIVIDA ATIVA/EXEC.JUDICIAL/SOB JUDICE	NADA CONSTA	
MULTAS OBRIGATÓRIAS	NADA CONSTA	
MULTAS EM PROCESSO DE RECURSO NÃO OBRIGATÓRIAS	NADA CONSTA	
MULTAS IMPOSTAS	NADA CONSTA	
<b>Total</b>		<b>R\$ 0,00</b>

**Resumo das Autuações de Trânsito**

Discriminação	Quantidade	Valor (R\$)
AUTUAÇÕES NOTIFICADAS	NADA CONSTA	
AUTUAÇÕES EM PROCESSO DE DEFESA	NADA CONSTA	
AUTUAÇÕES EM PROCESSO DE NOTIFICAÇÃO	NADA CONSTA	
<b>Total</b>		<b>R\$ 0,00</b>

**Informações Adicionais**

Caso o pagamento já tenha sido efetuado, informamos que o prazo para atualização dos nossos cadastros é de até 2 dias úteis a partir da data do pagamento.

Para pagamento, utilize o Guichê de Caixa ou Auto Atendimento dos bancos credenciados: Banco Cooperativo Sicredi, Banco Cooperativo do Brasil (BANCOOB), Banco Rendimento, Banco Santander ou Banco do Brasil.

Para pagamento de multas emita a Guia de Recolhimento ou procure a Ciretran ou Posto de Trânsito do seu município.

Este histórico indica apenas as ocorrências informadas de forma oficial ao Detran-PR, por autoridade administrativa ou judicial; não serve para fins judiciais e é fornecido de forma gratuita.

Em caso de dúvidas, ligue para a Central de Atendimento ao Cidadão, telefone 0800-643-7373, ou procure a Ciretran/Posto de Trânsito do seu município.

Este Extrato não vale como negativa de débitos.

Este Extrato é fornecido gratuitamente.

REPÚBLICA FEDERATIVA DO BRASIL  
MINISTERIO DA JUSTIÇA

DETRAN

DETRAN - PR

Nº 5032427191

225.3.0001580-0

CERTIFICADO DE REGISTRO DE VEÍCULO

VIA	COD. RENAVAL	R.T.B.
01	78.408033-0	*****

NOME/ENDEREÇO

PREFEITURA MUNICIPAL DE RIBEIR  
AO DO PINHAL  
RUA PARANA, 983  
PREDIO CENTRO

CPF/CGC	PLACA
76.968.064/0001-42	AKI-0957

NOME ANTERIOR

BARRA VEICULOS LTDA BARRAVEL

PLACA ANT/UF	CHASSI
*****	9BWCA05Y12T180282

ESPECIE TIPO	COMBUSTIVEL
MIS/AUTOMOVEL	GASOLINA

MARCA/MODELO	ANO FAB.	ANO MOD.
VW/GOL SPECIAL	2002	2002

CAP/POT/CIL	CATEGORIA	COR PREDOMINANTE
005P/00,40T/062CV	OFICIAL	BRANCA

MOTOR = AFZ742530  
SEM RESERVA

SERVIÇO DE

Edgard Vieira de Azevedo Filho  
CHEFE - 44.ª CIRETRAN  
RG 1200125-9

LOCAL	DATA
RIBEIRAO PINHAL, 17/07/2002	02/07/2002

CONTRAN

**Consulta Consolidada do Veículo**lote 09  
clonado  
real**Informações do Veículo**

Renavam: <b>0060.924723-9</b>	Chassi: <b>9BD146000P3951097</b>	Placa: <b>ADQ-0554</b>	Marca/Modelo: <b>FIAT/ELBA WEEKEND IE</b>
Município: <b>RIBEIRAO DO PINHAL</b>	Ano de Fabricação/Modelo: <b>1993 / 1993</b>	Combustível: <b>GASOLINA</b>	Cor: <b>BRANCA</b>
Categoria: <b>OFICIAL</b>	Espécie/Tipo: <b>PASSAGEIRO / AUTOMOVEL</b>	Situação do Veículo: <b>VIGENTE (EM CIRCULACAO)</b>	Restrição à Venda: <b>NÃO HÁ</b>

**IPVA****Seguro Obrigatório - DPVAT****Licenciamento Anual****NÃO HÁ DÉBITOS DE IPVA****NÃO HÁ DÉBITOS DE SEGURO  
OBRIGATÓRIO - DPVAT**

Discriminação	Valor (R\$)
TAXA DE LICENCIAMENTO 2023	90,94
Vencimento em 11/09/2023	

ATENÇÃO: A expedição do documento Certificado de Registro e Licenciamento de Veículo (CRLV) somente ocorrerá após o recolhimento integral dos valores apresentados nos campos: Débitos de IPVA, Débitos de Seguro Obrigatório - DPVAT, Débitos de Licenciamento, além de multas obrigatórias, caso existam, através da rede bancária autorizada. Caso possua débitos de exercícios anteriores, estes poderão ser pagos para regularizar a situação do veículo até o vencimento do licenciamento do exercício atual.

**Resumo das Multas de Trânsito**

Discriminação	Quantidade	Valor (R\$)
MULTAS EM PROCESSO DE RECURSO OBRIGATÓRIAS	NADA CONSTA	
MULTAS EM DIVIDA ATIVA/EXEC.JUDICIAL/SOB JUDICE	NADA CONSTA	
MULTAS OBRIGATÓRIAS	NADA CONSTA	
MULTAS EM PROCESSO DE RECURSO NÃO OBRIGATÓRIAS	NADA CONSTA	
MULTAS IMPOSTAS	NADA CONSTA	
<b>Total</b>		<b>R\$ 0,00</b>

**Resumo das Autuações de Trânsito**

Discriminação	Quantidade	Valor (R\$)
AUTUAÇÕES NOTIFICADAS	NADA CONSTA	
AUTUAÇÕES EM PROCESSO DE DEFESA	NADA CONSTA	
AUTUAÇÕES EM PROCESSO DE NOTIFICAÇÃO	NADA CONSTA	
<b>Total</b>		<b>R\$ 0,00</b>

**Informações Adicionais**

Caso o pagamento já tenha sido efetuado, informamos que o prazo para atualização dos nossos cadastros é de até 2 dias úteis a partir da data do pagamento. Para pagamento, utilize o Guichê de Caixa ou Auto Atendimento dos bancos credenciados: Banco Cooperativo Sicredi, Banco Cooperativo do Brasil (BANCOOB), Banco Rendimento, Banco Santander ou Banco do Brasil.

Para pagamento de multas emita a Guia de Recolhimento ou procure a Ciretran ou Posto de Trânsito do seu município.

Este histórico indica apenas as ocorrências informadas de forma oficial ao Detran-PR, por autoridade administrativa ou judicial; não serve para fins judiciais e é fornecido de forma gratuita.

Em caso de dúvidas, ligue para a Central de Atendimento ao Cidadão, telefone 0800-643-7373, ou procure a Ciretran/Posto de Trânsito do seu município.

Este Extrato não vale como negativa de débitos.

Este Extrato é fornecido gratuitamente.



DETRAN- PR

CERTIFICADO DE REGISTRO E LICENCIAMENTO DE VEÍCULO - DIGITAL

CÓDIGO RENAVAM

00609247239

PLACA

ADQ0554

EXERCÍCIO

2023

ANO FABRICAÇÃO

1993

ANO MODELO

1993

NÚMERO DO CRV

\*\*\*



Valide este QRCode com app Vio

CÓDIGO DE SEGURANÇA DO CLA

63660411269

CAT

\*\*\*

MARCA / MODELO / VERSÃO

FIAT/ELBA WEEKEND IE

ESPÉCIE / TIPO

PASSAGEIRO AUTOMOVEL

PLACA ANTERIOR / UF

\*\*\*\*\*/\*\*

CHASSI

9BD146000P3951097

COR PREDOMINANTE

BRANCA

COMBUSTÍVEL

GASOLINA

OBSERVAÇÕES DO VEÍCULO

SEM OBSERVAÇÕES

MENSAGENS DENATRAN

CARTEIRA DIGITAL DE TRÂNSITO



DENATRAN

Para sua comodidade, você pode acessar este documento diretamente pelo seu celular. Baixe o aplicativo Carteira Digital de Trânsito - CDT e tenha acesso ao licenciamento de seu veículo além de muitas outras funcionalidades.

Com a Carteira Digital de Trânsito - CDT você pode:

- Consultar suas infrações e pagar multas com desconto
- Acessar a versão digital da CNH (para CNHs emitidas após 05/2017)
- Acessar a versão digital deste Licenciamento (CRV Digital)
- Compartilhar o licenciamento com até 5 pessoas
- Indicar o principal condutor
- Receber avisos de recall



Baixe agora a Carteira Digital de Trânsito - CDT nas lojas Google Play ou App Store e tenha na palma de sua mão todos os documentos para você conduzir seu veículo com tranquilidade e segurança!

CATEGORIA

OFICIAL

CAPACIDADE

\*.\*

POTÊNCIA/CILINDRADA

67CV/\*\*\*\*

PESO BRUTO TOTAL

0.0

MOTOR

3649645

CMT

\*.\*

EIXOS

\*

LOTAÇÃO

05P

CARROCERIA

NÃO APLICAVEL

NOME

RIBEIRAO DO PINHAL PREFEITURA

CPF / CNPJ

76.968.064/0001-42

LOCAL

RIBEIRAO DO PINHAL PR

DATA

09/06/2023

ASSINADO DIGITALMENTE PELO DETRAN

DADOS DO SEGURO DPVAT

CAT. TARIF

\*

DATA DE QUITAÇÃO

\*

PAGAMENTO

COTA ÚNICA

PARCELADO

REPASSE OBRIGATÓRIO AO FUNDO NACIONAL DE SAÚDE (R\$)

\*

CUSTO DO BILHETE (R\$)

\*

CUSTO EFETIVO DO SEGURO (R\$)

\*

REPASSE OBRIGATÓRIO AO DEPARTAMENTO NACIONAL DE TRÂNSITO (R\$)

\*

VALOR DO IOF (R\$)

\*

VALOR TOTAL A SER PAGO PELO SEGURADO (R\$)

\*

INFORMAÇÕES DO SEGURO DPVAT

**Consulta Consolidada do Veículo**Lido  
clonius**Informações do Veículo**

Renavam: <b>0060.895661-9</b>	Chassi: <b>9BM384088NB965321</b>	Placa: <b>BXB-5196</b>	Marca/Modelo: <b>M.BENZ/OF 1318</b>
Município: <b>RIBEIRAO DO PINHAL</b>	Ano de Fabricação/Modelo: <b>1992 / 1993</b>	Combustível: <b>DIESEL</b>	Cor: <b>BRANCA</b>
Categoria: <b>OFICIAL</b>	Espécie/Tipo: <b>PASSAGEIRO / ONIBUS</b>	Situação do Veículo: <b>VIGENTE (EM CIRCULACAO)</b>	Restrição à Venda: <b>NÃO HÁ</b>

**IPVA****Seguro Obrigatório - DPVAT****Licenciamento Anual****NÃO HÁ DÉBITOS DE IPVA****NÃO HÁ DÉBITOS DE SEGURO  
OBRIGATÓRIO - DPVAT**

Discriminação	Valor (R\$)
TAXA DE LICENCIAMENTO ANTERIOR(ES)	272,82
TAXA DE LICENCIAMENTO 2023	90,94
<b>Vencimento em 16/10/2023</b>	

ATENÇÃO: A expedição do documento Certificado de Registro e Licenciamento de Veículo (CRLV) somente ocorrerá após o recolhimento integral dos valores apresentados nos campos: Débitos de IPVA, Débitos de Seguro Obrigatório - DPVAT, Débitos de Licenciamento, além de multas obrigatórias, caso existam, através da rede bancária autorizada. Caso possua débitos de exercícios anteriores, estes poderão ser pagos para regularizar a situação do veículo até o vencimento do licenciamento do exercício atual.

**Resumo das Multas de Trânsito**

Discriminação	Quantidade	Valor (R\$)
MULTAS EM PROCESSO DE RECURSO OBRIGATÓRIAS	NADA CONSTA	
MULTAS EM DIVIDA ATIVA/EXEC.JUDICIAL/SOB JUDICE	NADA CONSTA	
MULTAS OBRIGATÓRIAS	NADA CONSTA	
MULTAS EM PROCESSO DE RECURSO NÃO OBRIGATÓRIAS	NADA CONSTA	
MULTAS IMPOSTAS	NADA CONSTA	
<b>Total</b>		<b>R\$ 0,00</b>

**Resumo das Autuações de Trânsito**

Discriminação	Quantidade	Valor (R\$)
AUTUAÇÕES NOTIFICADAS	NADA CONSTA	
AUTUAÇÕES EM PROCESSO DE DEFESA	NADA CONSTA	
AUTUAÇÕES EM PROCESSO DE NOTIFICAÇÃO	NADA CONSTA	
<b>Total</b>		<b>R\$ 0,00</b>

**Informações Adicionais**

Caso o pagamento já tenha sido efetuado, informamos que o prazo para atualização dos nossos cadastros é de até 2 dias úteis a partir da data do pagamento.

Para pagamento, utilize o Guichê de Caixa ou Auto Atendimento dos bancos credenciados: Banco Cooperativo Sicredi, Banco Cooperativo do Brasil (BANCOOB), Banco Rendimento, Banco Santander ou Banco do Brasil.

Para pagamento de multas emita a Guia de Recolhimento ou procure a Ciretran ou Posto de Trânsito do seu município.

Este histórico indica apenas as ocorrências informadas de forma oficial ao Detran-PR, por autoridade administrativa ou judicial; não serve para fins judiciais e é fornecido de forma gratuita.

Em caso de dúvidas, ligue para a Central de Atendimento ao Cidadão, telefone 0800-643-7373, ou procure a Ciretran/Posto de Trânsito do seu município.

Este Extrato não vale como negativa de débitos.

Este Extrato é fornecido gratuitamente.



DETRAN - PR  
225.3.0000742-4

Nº 4800053896

CERTIFICADO DE REGISTRO DE VEÍCULO

VIA <b>01</b>	COD. RI. NAVAM <b>60.895661-9</b>	RTB *****
------------------	--------------------------------------	--------------

NOME/ENDEREÇO

**PREFEITURA MUNICIPAL DE RIBEIR  
AO DO PINHAL  
RUA PARANA, 983  
CENTRO CX POSTAL 15**

CPE/CGC <b>76.968.064/0001-42</b>	PLACA <b>BXB-5196</b>
--------------------------------------	--------------------------

NOME ANTERIOR

**MAR DIESEL TURISMO LTDA**

PLACA ANT/UF *****	CHASSI <b>9BM384088N2965321REM</b>
-----------------------	---------------------------------------

ESPECIE TIPO <b>PAS/ONIBUS</b>	COMBUSTIVEL <b>DIESEL</b>
-----------------------------------	------------------------------

MARCA/MODELO <b>M.BENZ/OF 1318</b>	ANO FAB. <b>1992</b>	ANO MOD. <b>1993</b>
---------------------------------------	-------------------------	-------------------------

CAP/POT/CIL <b>048P/184CV</b>	CATEGORIA <b>OFICIAL</b>	COR PREDOMINANTE <b>BRANCA</b>
----------------------------------	-----------------------------	-----------------------------------

OBSERVAÇÕES

**SEM RESERVA**

*Raul Gomes de Oliveira*  
RIB. PINHAL, 17/05/1999

LOCAL <b>RIBEIRAO PINHAL, 26/09/2007</b>	DATA <b>17/05/1999</b>
---	---------------------------

## Consulta Consolidada do Veículo

Lda 11  
clôno

**Informações do Veículo**

Renavam: <b>0033.174332-9</b>	Chassi: <b>93ZL68B01B8425192</b>	Placa: <b>AUC-4518</b>	Marca/Modelo: <b>IVECO/CITYCLASS 70C16</b>
Município: <b>RIBEIRAO DO PINHAL</b>	Ano de Fabricação/Modelo: <b>2011 / 2011</b>	Combustível: <b>DIESEL</b>	Cor: <b>AMARELA</b>
Categoria: <b>OFICIAL</b>	Espécie/Tipo: <b>PASSAGEIRO / ONIBUS</b>	Situação do Veículo: <b>VIGENTE (EM CIRCULACAO)</b>	Restrição à Venda: <b>NÃO HÁ</b>

**IPVA**
**Seguro Obrigatório - DPVAT**
**Licenciamento Anual**
**NÃO HÁ DÉBITOS DE IPVA**
**NÃO HÁ DÉBITOS DE SEGURO  
OBRIGATÓRIO - DPVAT**

Discriminação	Valor (R\$)
TAXA DE LICENCIAMENTO 2023	90,94
Vencimento em 18/10/2023	

ATENÇÃO: A expedição do documento Certificado de Registro e Licenciamento de Veículo (CRLV) somente ocorrerá após o recolhimento integral dos valores apresentados nos campos: Débitos de IPVA, Débitos de Seguro Obrigatório - DPVAT, Débitos de Licenciamento, além de multas obrigatórias, caso existam, através da rede bancária autorizada. Caso possua débitos de exercícios anteriores, estes poderão ser pagos para regularizar a situação do veículo até o vencimento do licenciamento do exercício atual.

**Resumo das Multas de Trânsito**

Discriminação	Quantidade	Valor (R\$)
MULTAS EM PROCESSO DE RECURSO OBRIGATÓRIAS	NADA CONSTA	
MULTAS EM DIVIDA ATIVA/EXEC.JUDICIAL/SOB JUDICE	NADA CONSTA	
MULTAS OBRIGATÓRIAS	NADA CONSTA	
MULTAS EM PROCESSO DE RECURSO NÃO OBRIGATÓRIAS	NADA CONSTA	
MULTAS IMPOSTAS	NADA CONSTA	
<b>Total</b>		<b>R\$ 0,00</b>

**Resumo das Autuações de Trânsito**

Discriminação	Quantidade	Valor (R\$)
AUTUAÇÕES NOTIFICADAS	NADA CONSTA	
AUTUAÇÕES EM PROCESSO DE DEFESA	NADA CONSTA	
AUTUAÇÕES EM PROCESSO DE NOTIFICAÇÃO	NADA CONSTA	
<b>Total</b>		<b>R\$ 0,00</b>

**Informações Adicionais**

Caso o pagamento já tenha sido efetuado, informamos que o prazo para atualização dos nossos cadastros é de até 2 dias úteis a partir da data do pagamento.

Para pagamento, utilize o Guichê de Caixa ou Auto Atendimento dos bancos credenciados: Banco Cooperativo Sicredi, Banco Cooperativo do Brasil (BANCOOB), Banco Rendimento, Banco Santander ou Banco do Brasil.

Para pagamento de multas emita a Guia de Recolhimento ou procure a Ciretran ou Posto de Trânsito do seu município.

Este histórico indica apenas as ocorrências informadas de forma oficial ao Detran-PR, por autoridade administrativa ou judicial; não serve para fins judiciais e é fornecido de forma gratuita.

Em caso de dúvidas, ligue para a Central de Atendimento ao Cidadão, telefone 0800-643-7373, ou procure a Ciretran/Posto de Trânsito do seu município.

Este Extrato não vale como negativa de débitos.

Este Extrato é fornecido gratuitamente.

DETRAN- PR

CERTIFICADO DE REGISTRO E LICENCIAMENTO DE VEÍCULO - DIGITAL

CÓDIGO RENAVAM

00331743329

PLACA

AUC4518

EXERCÍCIO

2023

ANO FABRICAÇÃO

2011

ANO MODELO

2011

NÚMERO DO CRV

\*\*\*



Valide este QRCode com app Vio

CÓDIGO DE SEGURANÇA DO CLA

28535538897

CAT

\*\*\*

MARCA / MODELO / VERSÃO

IVECO/CITYCLASS 70C16

ESPÉCIE / TIPO

PASSEIRO ONIBUS

PLACA ANTERIOR / UF

\*\*\*\*\*/\*\*

CHASSI

93ZL68B01B8425192

COR PREDOMINANTE

AMARELA

COMBUSTÍVEL

DIESEL

OBSERVAÇÕES DO VEÍCULO

SEM OBSERVAÇÕES

MENSAGENS DENATRAN

CARTEIRA DIGITAL DE TRÁNSITO



DENATRAN PRODUTO SEMPROM

Para sua comodidade, você pode acessar este documento diretamente pelo seu celular. Baixe o aplicativo **Carteira Digital de Trânsito - CDT** e tenha acesso ao licenciamento de seu veículo além de muitas outras funcionalidades.

Com a Carteira Digital de Trânsito - CDT você pode:

- Consultar suas infrações e pagar multas com desconto
- Acessar a versão digital da CNH (para CNHs emitidas após 05/2017)
- Acessar a versão digital deste Licenciamento (CRV Digital)
- Compartilhar o licenciamento com até 5 pessoas
- Indicar o principal condutor
- Receber avisos de recall



Baixe agora a Carteira Digital de Trânsito - CDT nas lojas Google Play ou App Store e tenha na palma de sua mão todos os documentos para você conduzir seu veículo com tranquilidade e segurança!

CATEGORIA

OFICIAL

CAPACIDADE

\*.\*

POTÊNCIA/CILINDRADA

155CV/\*\*\*\*

PESO BRUTO TOTAL

7.0

MOTOR

F1CE0481N7106057

CMT

9.5

EIXOS

2

LOTAÇÃO

29P

CARROCERIA

Não APLICAVEL

NOME

RIBEIRAO DO PINHAL PREFEITURA

CPF / CNPJ

76.968.064/0001-42

LOCAL

RIBEIRAO DO PINHAL PR

DATA

09/06/2023

ASSINADO DIGITALMENTE PELO DETRAN

DADOS DO SEGURO DPVAT

CAT. TARIF

\*

DATA DE QUITAÇÃO

\*

PAGAMENTO

COTA ÚNICA

PARCELADO

REPASSE OBRIGATÓRIO AO FUNDO NACIONAL DE SAÚDE (R\$)

\*

CUSTO DO BILHETE (R\$)

\*

CUSTO EFETIVO DO SEGURO (R\$)

\*

REPASSE OBRIGATÓRIO AO DEPARTAMENTO NACIONAL DE TRÁNSITO (R\$)

\*

VALOR DO IOF (R\$)

\*

VALOR TOTAL A SER PAGO PELO SEGURADO (R\$)

\*

INFORMAÇÕES DO SEGURO DPVAT

Jota 12

**Consulta Consolidada do Veículo****Informações do Veículo**

Renavam: <b>0104.546321-0</b>	Chassi: <b>93YMAFELAGJ772316</b>	Placa: <b>AZM-9642</b>	Marca/Modelo: <b>RENAULT/MASTER ALLT AMB1</b>
Município: <b>CURITIBA</b>	Ano de Fabricação/Modelo: <b>2015 / 2016</b>	Combustível: <b>DIESEL</b>	Cor: <b>BRANCA</b>
Categoria: <b>OFICIAL</b>	Espécie/Tipo: <b>ESPECIAL / CAMINHONETE</b>	Situação do Veículo: <b>VIGENTE (EM CIRCULACAO)</b>	Restrição à Venda: <b>NÃO HÁ</b>

**CRLV****LICENCIAMENTO ANUAL QUITADO**

Exercício:	2023
Data do pagamento:	09/02/2023
Valor pago:	R\$ 90,94
Emissão do documento autorizado em:	13/02/2023
Data de postagem do documento:	
Número Registro nos Correios (envio):	

**Resumo das Multas de Trânsito**

Discriminação	Quantidade	Valor (R\$)
MULTAS EM PROCESSO DE RECURSO OBRIGATÓRIAS	NADA CONSTA	
MULTAS EM DÍVIDA ATIVA/EXEC.JUDICIAL/SOB JUDICE	NADA CONSTA	
MULTAS OBRIGATÓRIAS	NADA CONSTA	
MULTAS EM PROCESSO DE RECURSO NÃO OBRIGATÓRIAS	NADA CONSTA	
MULTAS IMPOSTAS	NADA CONSTA	
<b>Total</b>		<b>R\$ 0,00</b>

**Resumo das Autuações de Trânsito**

Discriminação	Quantidade	Valor (R\$)
AUTUAÇÕES NOTIFICADAS	NADA CONSTA	
AUTUAÇÕES EM PROCESSO DE DEFESA	NADA CONSTA	
AUTUAÇÕES EM PROCESSO DE NOTIFICAÇÃO	NADA CONSTA	
<b>Total</b>		<b>R\$ 0,00</b>

**Informações Adicionais**

Caso o pagamento já tenha sido efetuado, informamos que o prazo para atualização dos nossos cadastros é de até 2 dias úteis a partir da data do pagamento.

Para pagamento, utilize o Guichê de Caixa ou Auto Atendimento dos bancos credenciados: Banco Cooperativo Sicredi, Banco Cooperativo do Brasil (BANCOOB), Banco Rendimento, Banco Santander ou Banco do Brasil.

Para pagamento de multas emita a Guia de Recolhimento ou procure a Ciretran ou Posto de Trânsito do seu município.

O CRLV (Certificado de Registro e Licenciamento de Veículo) somente será enviado quando quitado os débitos de licenciamento e IPVA (Imposto sobre Propriedade de Veículos Automotores).

Este histórico indica apenas as ocorrências informadas de forma oficial ao Detran-PR, por autoridade administrativa ou judicial; não serve para fins judiciais e é fornecido de forma gratuita.

Em caso de dúvidas, ligue para a Central de Atendimento ao Cidadão, telefone 0800-643-7373, ou procure a Ciretran/Posto de Trânsito do seu município.

Este Extrato não vale como negativa de débitos.

Este Extrato é fornecido gratuitamente.

# REPÚBLICA FEDERATIVA DO BRASIL

## MINISTÉRIO DA INFRAESTRUTURA

DETRAN

DETRAN - PR Nº 014832515175  
**CERTIFICADO DE REGISTRO E LICENCIAMENTO DE VEÍCULO**

VIA	CÓD. RENAVAL	R.N.T.R.C.	EXERCÍCIO
1	01045463210	*****	2019

NOME

**SECRETARIA DE ESTADO DA SAUDE**

CPF / CNPJ	PLACA
76.415.866/0001-40	AZM-9642

PLACA ANT / UF	CHASSI
*****	93YMAFELAGJ772316

ESPÉCIE TIPO	COMBUSTÍVEL
<b>ESP / CAMIONETE / AMBULANCIA</b>	<b>DIESEL</b>

MARCA / MODELO	ANO FAB.	ANO MOD.
<b>RENAULT / MASTER ALLT AMB1</b>	<b>2015</b>	<b>2016</b>

CAP / POT / CIL	CATEGORIA	COR PREDOMINANTE
<b>6P / 1,72T / 130C</b>	<b>OFICIAL</b>	<b>BRANCA</b>

COTA ÚNICA	VENC. COTA ÚNICA	VENC / COTAS
<b>IPVA 2019 IMUNE</b>	<b>IMUNE</b>	<b>1*****</b>
FAIXA I.P.V.A.	PARCELAMENTO / COTAS	VENC / COTAS
<b>*****</b>	<b>*****</b>	<b>2*****</b>
<b>*****</b>	<b>*****</b>	<b>3*****</b>

PRÊMIO TARIFÁRIO (R\$)	IOF (R\$)	PRÊMIO TOTAL (R\$)	DATA DE PAGAMENTO
<b>SEGURO 2019</b>	<b>QUITADO</b>	<b>IGATORIO</b>	<b>12/08/15</b>

OBSERVAÇÕES

**MOTOR M9TC678C018873**

**SEM RESERVA**

**CMT= 5,50T PBT= 3,50T**

LOCAL	DATA DE EMISSÃO
<b>CURITIBA, 05/09/19</b>	<b>12/08/15</b>

**DETRAN  
PARANA**

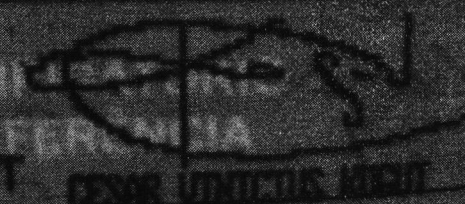

**Consulta Consolidada do Veículo***lote 13  
sucata  
c/ônus***Informações do Veículo**

Renavam: <b>0086.444088-0</b>	Chassi: <b>93W231H2151024520</b>	Placa: <b>ANC-5269</b>	Marca/Modelo: <b>FIAT/DUCATO MULTI</b>
Município: <b>CURITIBA</b>	Ano de Fabricação/Modelo: <b>2005 / 2005</b>	Combustível: <b>DIESEL</b>	Cor: <b>BRANCA</b>
Categoria: <b>OFICIAL</b>	Espécie/Tipo: <b>ESPECIAL / CAMINHONETE</b>	Situação do Veículo: <b>VIGENTE (EM CIRCULACAO)</b>	Restrição à Venda: <b>NÃO HÁ</b>

**IPVA****Seguro Obrigatório - DPVAT****Licenciamento Anual****NÃO HÁ DEBITOS DE IPVA****NÃO HÁ DEBITOS DE SEGURO  
OBRIGATÓRIO - DPVAT**

Discriminação	Valor (R\$)
TAXA DE LICENCIAMENTO ANTERIOR(ES)	363,76
TAXA DE LICENCIAMENTO 2023	90,94
<b>Vencimento em 10/11/2023</b>	

ATENÇÃO: A expedição do documento Certificado de Registro e Licenciamento de Veículo (CRLV) somente ocorrerá após o recolhimento integral dos valores apresentados nos campos: Débitos de IPVA, Débitos de Seguro Obrigatório - DPVAT, Débitos de Licenciamento, além de multas obrigatórias, caso existam, através da rede bancária autorizada. Caso possua débitos de exercícios anteriores, estes poderão ser pagos para regularizar a situação do veículo até o vencimento do licenciamento do exercício atual.

**Resumo das Multas de Trânsito**

Discriminação	Quantidade	Valor (R\$)
MULTAS EM PROCESSO DE RECURSO OBRIGATÓRIAS	NADA CONSTA	
MULTAS EM DIVIDA ATIVA/EXEC.JUDICIAL/SOB JUDICE	NADA CONSTA	
MULTAS OBRIGATÓRIAS	NADA CONSTA	
MULTAS EM PROCESSO DE RECURSO NÃO OBRIGATÓRIAS	NADA CONSTA	
MULTAS IMPOSTAS	NADA CONSTA	
<b>Total</b>		<b>R\$ 0,00</b>

**Resumo das Autuações de Trânsito**

Discriminação	Quantidade	Valor (R\$)
AUTUAÇÕES NOTIFICADAS	NADA CONSTA	
AUTUAÇÕES EM PROCESSO DE DEFESA	NADA CONSTA	
AUTUAÇÕES EM PROCESSO DE NOTIFICAÇÃO	NADA CONSTA	
<b>Total</b>		<b>R\$ 0,00</b>

**Informações Adicionais**

Caso o pagamento já tenha sido efetuado, informamos que o prazo para atualização dos nossos cadastros é de até 2 dias úteis a partir da data do pagamento.

Para pagamento, utilize o Guichê de Caixa ou Auto Atendimento dos bancos credenciados: Banco Cooperativo Sicredi, Banco Cooperativo do Brasil (BANCOOB), Banco Rendimento, Banco Santander ou Banco do Brasil.

Para pagamento de multas emita a Guia de Recolhimento ou procure a Ciretran ou Posto de Trânsito do seu município.

Este histórico indica apenas as ocorrências informadas de forma oficial ao Detran-PR, por autoridade administrativa ou judicial; não serve para fins judiciais e é fornecido de forma gratuita.

Em caso de dúvidas, ligue para a Central de Atendimento ao Cidadão, telefone 0800-643-7373, ou procure a Ciretran/Posto de Trânsito do seu município.

Este Extrato não vale como negativa de débitos.

Este Extrato é fornecido gratuitamente.

**Consulta Consolidada do Veículo****Informações do Veículo**

Renavam: <b>0086.444088-0</b>	Chassi: <b>93W231H2151024520</b>	Placa: <b>ANC-5269</b>	Marca/Modelo: <b>FIAT/DUCATO MULTI</b>
Município: <b>CURITIBA</b>	Ano de Fabricação/Modelo: <b>2005 / 2005</b>	Combustível: <b>DIESEL</b>	Cor: <b>BRANCA</b>
Categoria: <b>OFICIAL</b>	Espécie/Tipo: <b>ESPECIAL / CAMINHONETE</b>	Situação do Veículo: <b>VIGENTE (EM CIRCULACAO)</b>	Restrição à Venda: <b>NÃO HÁ</b>

**IPVA****Seguro Obrigatório - DPVAT****Licenciamento Anual****NÃO HÁ DEBITOS DE IPVA****NÃO HÁ DEBITOS DE SEGURO  
OBRIGATÓRIO - DPVAT****NÃO HÁ DEBITOS DE LICENCIAMENTO****CRLV****LICENCIAMENTO ANUAL QUITADO**

Exercício:	2023
Data do pagamento:	17/08/2023
Valor pago:	R\$ 454,70
Emissão do documento autorizado em:	18/08/2023
Data de postagem do documento:	
Número Registro nos Correios (envio):	

**Consulta Consolidada do Veículo****Resumo das Multas de Trânsito**

Discriminação	Quantidade	Valor (R\$)
MULTAS EM PROCESSO DE RECURSO OBRIGATÓRIAS	NADA CONSTA	
MULTAS EM DIVIDA ATIVA/EXEC.JUDICIAL/SOB JUDICE	NADA CONSTA	
MULTAS OBRIGATÓRIAS	NADA CONSTA	
MULTAS EM PROCESSO DE RECURSO NÃO OBRIGATÓRIAS	NADA CONSTA	
MULTAS IMPOSTAS	NADA CONSTA	
<b>Total</b>		<b>R\$ 0,00</b>

**Resumo das Autuações de Trânsito**

Discriminação	Quantidade	Valor (R\$)
AUTUAÇÕES NOTIFICADAS	NADA CONSTA	
AUTUAÇÕES EM PROCESSO DE DEFESA	NADA CONSTA	
AUTUAÇÕES EM PROCESSO DE NOTIFICAÇÃO	NADA CONSTA	
<b>Total</b>		<b>R\$ 0,00</b>



**Consulta Consolidada do Veículo***lote 14  
Sural  
c/onus***Informações do Veículo**

Renavam: <b>0069.505944-0</b>	Chassi: <b>KNHTP7352V6349311</b>	Placa: <b>AHS-3110</b>	Marca/Modelo: <b>IMP/KIA BESTA AB</b>
Município: <b>CURITIBA</b>	Ano de Fabricação/Modelo: <b>1997 / 1998</b>	Combustível: <b>DIESEL</b>	Cor: <b>BRANCA</b>
Categoria: <b>OFICIAL</b>	Espécie/Tipo: <b>ESPECIAL / CAMIONETA</b>	Situação do Veículo: <b>VIGENTE (EM CIRCULACAO)</b>	Restrição à Venda: <b>NÃO HÁ</b>

**IPVA****Seguro Obrigatório - DPVAT****Licenciamento Anual****NÃO HÁ DÉBITOS DE IPVA****NÃO HÁ DÉBITOS DE SEGURO  
OBRIGATÓRIO - DPVAT**

Discriminação	Valor (R\$)
TAXA DE LICENCIAMENTO ANTERIOR(ES)	363,76
TAXA DE LICENCIAMENTO 2023	90,94
Vencimento em 20/11/2023	

ATENÇÃO: A expedição do documento Certificado de Registro e Licenciamento de Veículo (CRLV) somente ocorrerá após o recolhimento integral dos valores apresentados nos campos: Débitos de IPVA, Débitos de Seguro Obrigatório - DPVAT, Débitos de Licenciamento, além de multas obrigatórias, caso existam, através da rede bancária autorizada. Caso possua débitos de exercícios anteriores, estes poderão ser pagos para regularizar a situação do veículo até o vencimento do licenciamento do exercício atual.

**Resumo das Multas de Trânsito**

Discriminação	Quantidade	Valor (R\$)
MULTAS EM PROCESSO DE RECURSO OBRIGATÓRIAS	NADA CONSTA	
MULTAS EM DIVIDA ATIVA/EXEC.JUDICIAL/SOB JUDICE	NADA CONSTA	
MULTAS OBRIGATÓRIAS	NADA CONSTA	
MULTAS EM PROCESSO DE RECURSO NÃO OBRIGATÓRIAS	NADA CONSTA	
MULTAS IMPOSTAS	NADA CONSTA	
<b>Total</b>		<b>R\$ 0,00</b>

**Resumo das Autuações de Trânsito**

Discriminação	Quantidade	Valor (R\$)
AUTUAÇÕES NOTIFICADAS	NADA CONSTA	
AUTUAÇÕES EM PROCESSO DE DEFESA	NADA CONSTA	
AUTUAÇÕES EM PROCESSO DE NOTIFICAÇÃO	NADA CONSTA	
<b>Total</b>		<b>R\$ 0,00</b>

**Informações Adicionais**

Caso o pagamento já tenha sido efetuado, informamos que o prazo para atualização dos nossos cadastros é de até 2 dias úteis a partir da data do pagamento.

Para pagamento, utilize o Guichê de Caixa ou Auto Atendimento dos bancos credenciados: Banco Cooperativo Sicredi, Banco Cooperativo do Brasil (BANCOOB), Banco Rendimento, Banco Santander ou Banco do Brasil.

Para pagamento de multas emita a Guia de Recolhimento ou procure a Ciretran ou Posto de Trânsito do seu município.

Este histórico indica apenas as ocorrências informadas de forma oficial ao Detran-PR, por autoridade administrativa ou judicial; não serve para fins judiciais e é fornecido de forma gratuita.

Em caso de dúvidas, ligue para a Central de Atendimento ao Cidadão, telefone 0800-643-7373, ou procure a Ciretran/Posto de Trânsito do seu município.

Este Extrato não vale como negativa de débitos.

Este Extrato é fornecido gratuitamente.

**Consulta Consolidada do Veículo****Informações do Veículo**

Renavam: <b>0069.505944-0</b>	Chassi: <b>KNHTP7352V6349311</b>	Placa: <b>AHS-3110</b>	Marca/Modelo: <b>IMP/KIA BESTA AB</b>
Município: <b>CURITIBA</b>	Ano de Fabricação/Modelo: <b>1997 / 1998</b>	Combustível: <b>DIESEL</b>	Cor: <b>BRANCA</b>
Categoria: <b>OFICIAL</b>	Espécie/Tipo: <b>ESPECIAL / CAMIONETA</b>	Situação do Veículo: <b>VIGENTE (EM CIRCULACAO)</b>	Restrição à Venda: <b>NÃO HÁ</b>

**IPVA****Seguro Obrigatório - DPVAT****Licenciamento Anual****NÃO HÁ DEBITOS DE IPVA****NÃO HÁ DEBITOS DE SEGURO  
OBRIGATÓRIO - DPVAT****NÃO HÁ DEBITOS DE LICENCIAMENTO****CRLV****LICENCIAMENTO ANUAL QUITADO**

Exercício:	2023
Data do pagamento:	17/08/2023
Valor pago:	R\$ 454,70
Emissão do documento autorizado em:	18/08/2023
Data de postagem do documento:	
Número Registro nos Correios (envio):	

## Consulta Consolidada do Veículo

### Resumo das Multas de Trânsito

Discriminação	Quantidade	Valor (R\$)
MULTAS EM PROCESSO DE RECURSO OBRIGATÓRIAS	NADA CONSTA	
MULTAS EM DIVIDA ATIVA/EXEC.JUDICIAL/SOB JUDICE	NADA CONSTA	
MULTAS OBRIGATÓRIAS	NADA CONSTA	
MULTAS EM PROCESSO DE RECURSO NÃO OBRIGATÓRIAS	NADA CONSTA	
MULTAS IMPOSTAS	NADA CONSTA	
<b>Total</b>		<b>R\$ 0,00</b>

### Resumo das Autuações de Trânsito

Discriminação	Quantidade	Valor (R\$)
AUTUAÇÕES NOTIFICADAS	NADA CONSTA	
AUTUAÇÕES EM PROCESSO DE DEFESA	NADA CONSTA	
AUTUAÇÕES EM PROCESSO DE NOTIFICAÇÃO	NADA CONSTA	
<b>Total</b>		<b>R\$ 0,00</b>

### Informações Adicionais

Caso o pagamento já tenha sido efetuado, informamos que o prazo para atualização dos nossos cadastros é de até 2 dias úteis a partir da data do pagamento.

Para pagamento, utilize o Guichê de Caixa ou Auto Atendimento dos bancos credenciados: Banco Cooperativo Sicredi, Banco Cooperativo do Brasil (BANCOOB), Banco Rendimento, Banco Santander ou Banco do Brasil.

Para pagamento de multas emita a Guia de Recolhimento ou procure a Ciretran ou Posto de Trânsito do seu município.

O CRLV (Certificado de Registro e Licenciamento de Veículo) somente será enviado quando quitado os débitos de licenciamento e IPVA (Imposto sobre Propriedade de Veículos Automotores).

Este histórico indica apenas as ocorrências informadas de forma oficial ao Detran-PR, por autoridade administrativa ou judicial; não serve para fins judiciais e é fornecido de forma gratuita.

Em caso de dúvidas, ligue para a Central de Atendimento ao Cidadão, telefone 0800-643-7343 ou procure a Ciretran/Posto de Trânsito do seu município.

Este Extrato não vale como negativa de débitos.

Este Extrato é fornecido gratuitamente.

**Consulta Consolidada do Veículo***ble 22***Informações do Veículo**

Renavam:	Chassi:	Placa:	Marca/Modelo:
<b>0025.380735-2</b>	<b>3VWVJ21C4AM031609</b>	<b>AOR-9J96</b>	<b>IVW BEETLE</b>
Município:	Ano de Fabricação/Modelo:	Combustível:	Cor:
<b>RIBEIRAO DO PINHAL</b>	<b>2010 / 2010</b>	<b>GASOLINA</b>	<b>AZUL</b>
Categoria:	Espécie/Tipo:	Situação do Veículo:	Restrição à Venda:
<b>OFICIAL</b>	<b>PASSAGEIRO / AUTOMOVEL</b>	<b>VIGENTE (EM CIRCULACAO)</b>	<b>NÃO HÁ</b>

**CRLV****LICENCIAMENTO ANUAL QUITADO**

Exercício:	2023
Data do pagamento:	07/06/2023
Valor pago:	R\$ 90,94
Emissão do documento autorizado em:	09/06/2023
Data de postagem do documento:	
Número Registro nos Correios (envio):	

**Resumo das Multas de Trânsito**

Discriminação	Quantidade	Valor (R\$)
MULTAS EM PROCESSO DE RECURSO OBRIGATÓRIAS	NADA CONSTA	
MULTAS EM DIVIDA ATIVA/EXEC.JUDICIAL/SOB JUDICE	NADA CONSTA	
MULTAS OBRIGATÓRIAS	NADA CONSTA	
MULTAS EM PROCESSO DE RECURSO NÃO OBRIGATÓRIAS	NADA CONSTA	
MULTAS IMPOSTAS	NADA CONSTA	
<b>Total</b>		<b>R\$ 0,00</b>

**Resumo das Autuações de Trânsito**

Discriminação	Quantidade	Valor (R\$)
AUTUAÇÕES NOTIFICADAS	NADA CONSTA	
AUTUAÇÕES EM PROCESSO DE DEFESA	NADA CONSTA	
AUTUAÇÕES EM PROCESSO DE NOTIFICAÇÃO	NADA CONSTA	
<b>Total</b>		<b>R\$ 0,00</b>

**Informações Adicionais**

Caso o pagamento já tenha sido efetuado, informamos que o prazo para atualização dos nossos cadastros é de até 2 dias úteis a partir da data do pagamento.

Para pagamento, utilize o Guichê de Caixa ou Auto Atendimento dos bancos credenciados: Banco Cooperativo Sicredi, Banco Cooperativo do Brasil (BANCOOB), Banco Rendimento, Banco Santander ou Banco do Brasil.

Para pagamento de multas emita a Guia de Recolhimento ou procure a Ciretran ou Posto de Trânsito do seu município.

O CRLV (Certificado de Registro e Licenciamento de Veículo) somente será enviado quando quitado os débitos de licenciamento e IPVA (Imposto sobre Propriedade de Veículos Automotores).

Este histórico indica apenas as ocorrências informadas de forma oficial ao Detran-PR, por autoridade administrativa ou judicial; não serve para fins judiciais e é fornecido de forma gratuita.

Em caso de dúvidas, ligue para a Central de Atendimento ao Cidadão, telefone 0800-643-7373, ou procure a Ciretran/Posto de Trânsito do seu município.

Este Extrato não vale como negativa de débitos.

Este Extrato é fornecido gratuitamente.

**Consulta Consolidada do Veículo****Informações do Veículo**

Renavam:	Chassi:	Placa:	Marca/Modelo:
0025.380735-2	3VWVJ21C4AM031609	AOR-9J96	I/VW BEETLE
Município:	Ano de Fabricação/Modelo:	Combustível:	Cor:
RIBEIRAO DO PINHAL	2010 / 2010	GASOLINA	AZUL
Categoria:	Espécie/Tipo:	Situação do Veículo:	Restrição à Venda:
OFICIAL	PASSAGEIRO / AUTOMOVEL	VIGENTE (EM CIRCULACAO)	NÃO HÁ

**IPVA****Seguro Obrigatório - DPVAT****Licenciamento Anual****NÃO HÁ DEBITOS DE IPVA****NÃO HÁ DEBITOS DE SEGURO  
OBRIGATÓRIO - DPVAT****NÃO HÁ DEBITOS DE LICENCIAMENTO****CRLV****LICENCIAMENTO ANUAL QUITADO**

Exercício:	2023
Data do pagamento:	07/06/2023
Valor pago:	R\$ 90,94
Emissão do documento autorizado em:	09/06/2023
Data de postagem do documento:	
Número Registro nos Correios (envio):	

## Consulta Consolidada do Veículo

### Resumo das Multas de Trânsito

Discriminação	Quantidade	Valor (R\$)
MULTAS EM PROCESSO DE RECURSO OBRIGATÓRIAS	NADA CONSTA	
MULTAS EM DIVIDA ATIVA/EXEC.JUDICIAL/SOB JUDICE	NADA CONSTA	
MULTAS OBRIGATÓRIAS	NADA CONSTA	
MULTAS EM PROCESSO DE RECURSO NÃO OBRIGATÓRIAS	NADA CONSTA	
MULTAS IMPOSTAS	NADA CONSTA	
<b>Total</b>		<b>R\$ 0,00</b>

### Resumo das Autuações de Trânsito

Discriminação	Quantidade	Valor (R\$)
AUTUAÇÕES NOTIFICADAS	NADA CONSTA	
AUTUAÇÕES EM PROCESSO DE DEFESA	NADA CONSTA	
AUTUAÇÕES EM PROCESSO DE NOTIFICAÇÃO	NADA CONSTA	
<b>Total</b>		<b>R\$ 0,00</b>

### Informações Adicionais

Caso o pagamento já tenha sido efetuado, informamos que o prazo para atualização dos nossos cadastros é de até 2 dias úteis a partir da data do pagamento.

Para pagamento, utilize o Guichê de Caixa ou Auto Atendimento dos bancos credenciados: Banco Cooperativo Sicredi, Banco Cooperativo do Brasil (BANCOOB), Banco Rendimento, Banco Santander ou Banco do Brasil.

Para pagamento de multas emita a Guia de Recolhimento ou procure a Ciretran ou Posto de Trânsito do seu município.

O CRLV (Certificado de Registro e Licenciamento de Veículo) somente será enviado quando quitado os débitos de licenciamento e IPVA (Imposto sobre Propriedade de Veículos Automotores).

Este histórico indica apenas as ocorrências informadas de forma oficial ao Detran-PR, por autoridade administrativa ou judicial; não serve para fins judiciais e é fornecido de forma gratuita.

Em caso de dúvidas, ligue para a Central de Atendimento ao Cidadão, telefone 0800-643-7333 ou procure a Ciretran/Posto de Trânsito do seu município.

Este Extrato não vale como negativa de débitos.

Este Extrato é fornecido gratuitamente.

DENATRAN - PR

CERTIFICADO DE REGISTRO E LICENCIAMENTO DE VEÍCULO - DIGITAL

CODIGO RENAVAM

00253807352

PLACA

AOR9J96

EXERCÍCIO

2022

ANO FABRICAÇÃO

2010

ANO MODELO

2010

NUMERO DO CRV

223483554297



Valide este QRCode com app Vio

CODIGO DE SEGURANÇA DO CLA

68878686646

CAT

\*\*\*

MARCA / MODELO / VERSÃO

I/VW BEETLE

COPIA E TÍPICA

PASSAGEIRO AUTOMOVEL

PLACA ANTERIOR / UF

\*\*\*\*\*/\*\*

CHASSI

3VWVJ21C4AM031609

COR PREDOMINANTE

AZUL

COMBUSTIVEL

GASOLINA

OBSERVAÇÕES DO VEÍCULO

SEM OBSERVAÇÕES

FUSCA VW - Beetle  
 NEW - Beetle

MENSAGENS DENATRAN

CARTEIRA DIGITAL DE TRÂNSITO



Em sua comodidade, você pode acessar este documento digitalmente pelo seu celular. Baixe o aplicativo Carteira Digital de Trânsito - CDT e tenha acesso ao licenciamento de seu veículo além de muitas outras funcionalidades.

Com a Carteira Digital de Trânsito - CDT você pode:

- Consultar suas multas e pagar multas com desconto
- Acessar a versão digital da CNH - Carteira Nacional de Habilitação
- Assinar a versão digital de seu documento de trânsito Digital
- Compartilhar o licenciamento com até 5 pessoas
- Indicar o principal condutor
- Receber notificações



Baixe agora a Carteira Digital de Trânsito - CDT nas lojas Google Play ou App Store e tenha na palma de sua mão todos os documentos para você conduzir seu veículo com tranquilidade e segurança!

CATEGORIA  
 OFICIAL

CAPACIDADE

\* \*

POTÊNCIA/CILINDRADA

116CV/1984

PESO BRUTO TOTAL

1.73

MOTOR

CBP173217

CMT

3.13

EMISS

2

LOTAÇÃO

04P

CARROCERIA

NÃO APLICÁVEL

NOME

MUNICÍPIO DE RIBEIRAO DO PINHAL

CPI / CRPI

76.968.064/0001-42

LOCAL

RIBEIRAO DO PINHAL PR

DATA

25/07/2022

ASSINADO DIGITALMENTE PELO DENATRAN

DADOS DO SEGURO DPVAT

CAT. TARIF	DATA DE QUITAÇÃO	PAV. ANUIDADE	COFA. ÚNICA	PAV. LEADY
*	*			
REPASSE OBRIGATÓRIO AO FUNDO NACIONAL DE SAÚDE (R\$)	CUSTO DO BILHETE (R\$)	CUSTO EFETIVO DO SEGURO (R\$)		
*	*	*		
REPASSE OBRIGATORIO AO DEPARTAMENTO NACIONAL DE TRÂNSITO (R\$)	VALOR DO IUF (R\$)	VALOR TOTAL A SER PAGU PELO SEGURADO (R\$)		
*	*	*		

INFORMAÇÕES DO SEGURO DPVAT



# DIÁRIO OFICIAL ELETRÔNICO DO MUNICÍPIO DE RIBEIRÃO DO PINHAL

Conforme Lei Municipal n.º 1.967/2018, publicada em 19 de novembro de 2018

Sexta-feira, 22 de setembro de 2023

Ano VI | Edição n.º 1138

Total de Páginas: 005

[www.ribeiraodopinhal.pr.gov.br/diariooficial](http://www.ribeiraodopinhal.pr.gov.br/diariooficial)

## ATOS DO PODER EXECUTIVO

### PREFEITURA MUNICIPAL DE RIBEIRÃO DO PINHAL

AVISO DE LICITAÇÃO. PREGÃO ELETRÔNICO N.º. 054/2023. PROCESSO ADMINISTRATIVO N.º 226/2023. EXCLUSIVO PARA MEI/ME/EPP (LC 147/2014). Encontra-se aberto na PREFEITURA MUNICIPAL DE RIBEIRÃO DO PINHAL – ESTADO DO PARANÁ, processo licitatório na modalidade Pregão Eletrônico, do tipo menor preço global por LOTE, cujo objeto é a aquisição de MATERIAIS LÚDICOS, EDUCATIVOS, MATERIAIS ESPORTIVOS, BRINQUEDOS, EQUIPAMENTOS E ELETRODOMÉSTICOS PARA ATENDER A EMENDAS IMPOSITIVAS CONFORME SOLICITAÇÃO DA SECRETARIA DE EDUCAÇÃO, SECRETARIA DE ESPORTES E DEPARTAMENTO DE CULTURA, e de acordo com as condições, quantidades e exigências estabelecidas neste edital e seus anexos. A realização do Pregão Eletrônico será no dia 04/10/2023 com recebimento das propostas até as 09h00min, abertura das propostas das 09h01min às 09h29min e início da sessão de disputa de preços 09h30min. O valor total estimado para tal aquisição será de R\$ 61.045,79 (sessenta e um mil quarenta e cinco reais e setenta e nove centavos). O edital na íntegra estará disponível para consulta no endereço supra, junto ao Setor de Compras e Licitações, de segunda a sexta-feira, no horário das 07h45min às 11h45min e das 13h00min às 17h00min e no endereço eletrônico [www.ribeiraodopinhal.pr.gov.br](http://www.ribeiraodopinhal.pr.gov.br). Informações e consultas através do e-mail [pmrpinal@uol.com.br](mailto:pmrpinal@uol.com.br) ou [compras.pmrpinhal@gmail.com](mailto:compras.pmrpinhal@gmail.com) ou através dos Telefones (43) 35518301 / 35518320. DÚVIDAS SOBRE O SISTEMA BLL COMPRAS: poderão ser esclarecidas através dos canais de atendimento da BLL COMPRAS (Bolsa de Licitações do Brasil) informados no site [www.bll.org.br](http://www.bll.org.br) ou pelo telefone (41) 3097-4600 - Central de Atendimento em Curitiba. Ribeirão do Pinhal, 19 de setembro de 2023. Fayçal Melhem Chamma Junior - Pregoeiro Municipal.

### PREFEITURA MUNICIPAL DE RIBEIRÃO DO PINHAL

AVISO DE LICITAÇÃO. PREGÃO ELETRÔNICO SRP N.º. 055/2023. PROCESSO ADMINISTRATIVO N.º 243/2023. RESERVA DE COTA PARA MEI/ME/EPP (LC 147/2014). Encontra-se aberto na PREFEITURA MUNICIPAL DE RIBEIRÃO DO PINHAL – ESTADO DO PARANÁ, processo licitatório na modalidade Pregão Eletrônico, do tipo menor preço global por LOTE, cujo objeto é o registro de preços para aquisição de móveis, utensílios, eletrodomésticos, eletroportáteis e equipamentos de informática visando atender a emendas impositivas e resoluções SESA de acordo com a solicitação da Secretaria de Educação, Secretaria de Saúde e Secretaria de Assistência Social, conforme com as condições, quantidades e exigências estabelecidas neste edital e seus anexos. A realização do Pregão Eletrônico será no dia 05/10/2023 com recebimento das propostas até as 09h00min, abertura das propostas das 09h01min às 09h29min e início da sessão de disputa de preços 09h30min. O valor total estimado para tal aquisição será de R\$ 320.967,00 (trezentos e vinte mil novecentos e sessenta e sete reais). O edital na íntegra estará disponível para consulta no endereço supra, junto ao Setor de Compras e Licitações, de segunda a sexta-feira, no horário das 07h45min às 11h45min e das 13h00min às 17h00min e no endereço eletrônico [www.ribeiraodopinhal.pr.gov.br](http://www.ribeiraodopinhal.pr.gov.br). Informações e consultas através do e-mail

## DIÁRIO OFICIAL ELETRÔNICO DO MUNICÍPIO DE RIBEIRÃO DO PINHAL

Conforme Lei Municipal n.º 1.967/2018.

Ano VI | Edição n.º 1138 - Sexta-feira, 22 de setembro de 2023.

Pág. 02

[pmrpinal@uol.com.br](mailto:pmrpinal@uol.com.br) ou [compras.pmrpinhal@gmail.com](mailto:compras.pmrpinhal@gmail.com) ou através dos Telefones (43) 35518301 / 35518320. DÚVIDAS SOBRE O SISTEMA BLL COMPRAS: poderão ser esclarecidas através dos canais de atendimento da BLL COMPRAS (Bolsa de Licitações do Brasil) informados no site [www.bll.org.br](http://www.bll.org.br) ou pelo telefone (41) 3097-4600 - Central de Atendimento em Curitiba. Ribeirão do Pinhal, 20 de setembro de 2023. Fayçal Melhem Chamma Junior - Pregoeiro Municipal.

### PREFEITURA MUNICIPAL DE RIBEIRÃO DO PINHAL

#### EDITAL DE NOTIFICAÇÃO

Prezado representante da PRIMUS CHURRASCARIA, Sr. Douglas Fernandes Mezete:

O Presidente da Comissão designada pela PORTARIA DE INSTAURAÇÃO DE COMISSÃO PROCESSANTE N.º 06/2023, publicada no D.O.M. de 21 de setembro de 2023 no uso de suas atribuições NOTIFICA, pelo presente edital, por se encontrar em local incerto e não sabido, o representante legal da empresa investigada PRIMUS CHURRASCARIA, Sr. Douglas Fernandes Mezete, inscrito no CPF 289.604.558-90 sobre condição de representante da empresa investigada nos autos do Processo Administrativo 06/2023, intimando-o a comparecer, no prazo de 05 (cinco) dias, à sede do Departamento Jurídico do Município de Ribeirão do Pinhal-Pr, a fim de tomar ciência dos fatos apurados, especificamente acerca da inexecução do contrato administrativo n.º 143/2019, e, querendo, apresentar defesa em favor da empresa dentro do referido prazo.

Os autos desse mencionado processo podem ser consultados, em horário comercial, também na sede deste Órgão.

Ribeirão do Pinhal-Pr, 22 de setembro de 2023.

**Rafael Santana Frizon**  
Presidente da Comissão Processante

### PREFEITURA MUNICIPAL DE RIBEIRÃO DO PINHAL

#### DECRETO N.º 101/2023

**SÚMULA:** Autoriza o chefe do Poder Executivo alienar bens próprios do Município e dá outras providências

O Prefeito do Município de Ribeirão do Pinhal, Estado de Paraná, no uso de suas atribuições legais, consubstanciado na Lei Orgânica do Município,

**Considerando** que o art. 193 da Lei Orgânicas prevê que Patrimônio Público Municipal é o conjunto de bens e direitos do Município, cabendo ao Prefeito Municipal a administração de tal patrimônio;

**Considerando** que os bens sem serventia para o patrimônio, seja por ociosidade, depreciação ou custo operacional e de manutenção não mais vantajoso para a Administração **tornam-se inservíveis;**

**Considerando, que alguns dos veículos estão estado precário** e sem condições de uso, não sendo vantajosa para administração realizar manutenção ou reforma dos referidos veículos;

**Considerando** que o art. 76, I da Lei 14.133/21 e o art. 194, II da Lei Orgânica Municipal preveem a



## DIÁRIO OFICIAL ELETRÔNICO DO MUNICÍPIO DE RIBEIRÃO DO PINHAL

Conforme Lei Municipal n.º 1.967/2018.

Ano VI | Edição n.º 1138 - Sexta-feira, 22 de setembro de 2023.

Pág. 03

necessidade de autorização legislativa apenas nos casos de **alienação de bens imóveis**, e o presente decreto dispõe sobre a **alienação de bens móveis**:

**Considerando** o parecer jurídico n.º 039/2017 da Câmara Municipal de Ribeirão do Pinhal, ao qual opinou pela inconstitucionalidade do Projeto de Lei 023/2017, que visava a autorização do chefe do Poder Executivo alienar bens próprios do Município e dava outras providências, bem como o ofício encaminhado para o chefe do Executivo, comunicando a desnecessidade do projeto;

**Considerando** que art. 76, Lei 14.133/21 prevê que é necessário que os bens inservíveis sejam devidamente avaliados por força do princípio da preservação patrimonial dos bens públicos, além de evitar a ocorrência de ato de improbidade administrativa pela venda de bens públicos a preço vil (art. 8429/1992);

**Considerando** que o art. 76, Lei 14.133/21 prevê o leilão como modalidade de licitação entre quaisquer interessados para venda de bens móveis inservíveis para administração, a que oferecer o maior lance, igual ou superior ao valor da avaliação;

RESOLVE:

Art. 1º - Fica o chefe do Poder Executivo Municipal autorizado a alienar os seguintes veículos:

**LOTE 01** - CAMINHÃO - GMC/12.170 - ANO/MODELO: 1999/1999, CHASSI: 9BG654NH0XC001371, RENAVAM: 0071.584969-7, PLACA: AIL-2651, BRANCA, COMBUSTÍVEL: DIESEL, BOM ESTADO.

**LOTE 02** - AUTOMÓVEL - CHEVROLET/SPIN 1.8L MT LTZ, ANO/MODELO 2018/2018, CHASSI: 9BGJC7520JB261820, RENAVAM: 0116.013017-2, PLACA: BCI-2218, COR: PRATA, FLEX, ÓTIMO ESTADO, COM ÔNUS: TAXA DE LICENCIAMENTO + MULTA.

**LOTE 03** - MICRO ÔNIBUS - CITROEN/JUMPER M35LH 2.3, ANO/MODELO 2014/2014, CHASSI: 935ZCWMMCE2133287, RENAVAM: 0123.504173-2, PLACA: AYQ-9610, COR: BRANCA, DIESEL, MOTOR FUNDIDO.

**LOTE 04** - AMBULÂNCIA - CAMINHONETE - RENAULT/MASTER RONTANAMB, ANO/MODELO: 2004/2004, CHASSI: 93YADCRD54J487748, RENAVAM: 0082.470699-4, COR: BRANCA, DIESEL, PLACA: ALS-0332, REPAROS NO MOTOR.

**LOTE 05** - AUTOMÓVEL - VOLKSWAGEN / GOL 1.0, ANO/MODELO 2006/2006, CHASSI: 9BWCA05W96P082971, RENAVAM: 0088.699163-3, COR: BRANCA, FLEX, PLACA: ANV-3705, ESTADO DE SUCATA. COM ÔNUS: TAXA DE LICENCIAMENTO

**LOTE 06** - AUTOMÓVEL - VOLKSWAGEN / GOL 1.0, ANO/MODELO 2002/2002, CHASSI: 9BWCA05Y12T180282, RENAVAM: 0078.408033-0, COR: BRANCA, GASOLINA, PLACA: AKI-0957, BOM ESTADO. COM ÔNUS: TAXA DE LICENCIAMENTO

**LOTE 07** - MICROÔNIBUS - VOLKSWAGEN / KOMBI LOTAÇÃO /MODELO 2010/2010, CHASSI: 9BWMF07X4AP003601, RENAVAM: 0015.717676-2, COR: BRANCA, FLEX, PLACA: ARP-4356, BOM ESTADO. COM ÔNUS: TAXA DE LICENCIAMENTO

**LOTE 08** - AUTOMÓVEL - VOLKSWAGEN / GOL SPECIAL, ANO/MODELO 2002/2002, CHASSI: 9BWCA05Y42T180275, RENAVAM: 0078.408039-9, COR: BRANCA, GASOLINA, PLACA: AKI-0955, BOM ESTADO. COM ÔNUS: TAXA DE LICENCIAMENTO

**LOTE 09** - AUTOMÓVEL - FIAT / ELBA WEEKEND IE - ANO/MODELO 1993/1993, CHASSI: 9BD146000P3951097, RENAVAM: 0060.924723-9, COR: BRANCA, GASOLINA, PLACA: ADQ-0554, ESTADO DE SUCATA. COM ÔNUS: TAXA DE LICENCIAMENTO

**LOTE 10** - ÔNIBUS - ESCOLAR BUSSCAR, M.BENZ / OF. 1318, ANO/MODELO 1992/1993, COR: BRANCA, DIESEL, PLACA: BXB-5196, CHASSI: 9BM384088NB965321REM, RENAVAM: 0060895661-9,

**DIÁRIO OFICIAL ELETRÔNICO DO MUNICÍPIO DE RIBEIRÃO DO PINHAL**

Conforme Lei Municipal n.º 1.967/2018.

Ano VI | Edição n.º 1138 - Sexta-feira, 22 de setembro de 2023.

Pág. 04

MOTOR FUNDIDO. COM ÔNUS: TAXA DE LICENCIAMENTO

**LOTE 11 – ÔNIBUS** – ESCOLAR IVECO/CITYCLASS 70C1, ANO/MODELO 2011/2011, COR: AMARELA, DIESEL, PLACA: AUC-4518, CHASSI: 93ZL68B01B8425192, RENAVAM: 0033174332-9, REPARO NO MOTOR. COM ÔNUS: TAXA DE LICENCIAMENTO

**LOTE 12 – AMBULÂNCIA – CAMINHONETE** – RENAULT/MASTER ALLT AMB1, ANO/MODELO 2015/2016, COR: BRANCA, DIESEL, PLACA: AZM-9642, CHASSI: 93YMAFELAGJ772316, RENAVAM: 0104546321-0, MOTOR FUNDIDO.

**LOTE 13 – AMBULÂNCIA – CAMINHONETE** – FIAT/DUCATO MULTI, ANO/MODELO 2005/2005, COR:BRANCA, DIESEL, PLACA ANC-5269, CHASSI: 93W231H2151024520, RENAVAM: 0086.444088-0, EM ESTADO DE SUCATA. COM ÔNUS: TAXA DE LICENCIAMENTO

**LOTE 14 – VAN** – KIA/BESTA AB – ANO/MODELO 1997/1998, COR: BRANCA, DIESEL, PLACA AHS-3110, CHASSI: KNHTP7352V6349311, RENAVAM: 0069.505944-0, EM ESTADO DE SUCATA. COM ÔNUS: TAXA DE LICENCIAMENTO

**LOTE 15 – MAQUINÁRIO** – ROÇADEIRA HIDRÁULICA LAVRARE, LATERAL ARTICULADA(RHA), TOMADA DE CAPACIDADE 9540/CAT II, 6 COMANDOS HIDRÁULICOS, BOM ESTADO.

**LOTE 16 – DIVERSOS** – TELHAS GALVANIZADAS (TRAPEZOIDAL), 70 UNIDADES, APROX. 560M<sup>2</sup>, ESTADO RAZOÁVEL.

**LOTE 17 – DIVERSOS** – TELHAS GALVANIZADAS (ONDULADAS), 50 UNIDADES, APROX. 400M<sup>2</sup>, ESTADO RAZOÁVEL

**LOTE 18 – MAQUINÁRIO** – COLETOR DE LIXO DEMAQ I, ANO/MODELO 2011/2011, CAPACIDADE, LOTAÇÃO 5.200KG, TARA 7.800KG, PESO BRUTO 13.000KG, BOM ESTADO.

**LOTE 19 – MAQUINÁRIO** – COLETOR DE LIXO DEMAQ II, ANO/MODELO 2018/2018, CAPACIDADE, LOTAÇÃO 6.000KG, TARA 9.000KG, PESO BRUTO 15.000KG, BOM ESTADO.

**LOTE 20 – MAQUINÁRIO** – COLETOR DE LIXO DEMAQ III, ANO/MODELO 2016/2016, CAPACIDADE, LOTAÇÃO 7.000KG, TARA 9.000KG, PESO BRUTO 16.000KG, BOM ESTADO.

**LOTE 21 – MAQUINÁRIO** - TRACTOR VALTRA / COM CONCHA, ANO 2005, DIESEL.BOM ESTADO.

**LOTE 22 – AUTOMÓVEL** - VOLKSWAGEN/NEW BEETLE, ANO/MODELO 2010/2010, COR: AZUL, GASOLINA, PLACA: AOR-9J96, CHASSI: 3VWVJ21C4AM031609, RENAVAM: 0025380735-2, BOM ESTADO.

**Art. 2º.** A Alienação deverá ser precedida com prévia avaliação por comissão nomeada pelo executivo e de conformidade com procedimento licitatório na modalidade leilão.

**Art. 3º.** Os recursos auferidos com a venda dos citados veículos serão aplicados na reforma e aquisição de outros veículos para o município.

**Art. 4º.** Esse decreto entrará em vigor na data de sua publicação, revogando o decreto municipal 086/2023.

Prefeitura Municipal de Ribeirão do Pinhal, em 22 de setembro de 2023.✓

DARTAGNAN CALIXTO FRAIZ  
PREFEITO MUNICIPAL

**PREFEITURA MUNICIPAL DE RIBEIRÃO DO PINHAL**

**DECRETO N.º 102/2023**



# PREFEITURA MUNICIPAL DE RIBEIRÃO DO PINHAL - ESTADO DO PARANÁ -

## ESTUDO TÉCNICO PRELIMINAR

### INTRODUÇÃO

O presente documento apresenta os devidos estudos para a alienação de bens móveis inservíveis.

### 1 - DESCRIÇÃO DA NECESSIDADE

- 1.1. Desfazimento de bens móveis inservíveis, classificados como antieconômicos ou irrecuperáveis, na forma indicada pela comissão de Avaliação e Leilão de veículos oficiais entre outros materiais.
- 1.2. Com a alienação dos bens móveis inservíveis haverá uma redução significativa nos gastos com as manutenções preventivas, corretivas e seguros dos veículos/maquinários que estão em atividade, além de dar mais segurança aos usuários.

### 2 - ÁREA REQUISITANTE

ÁREA REQUISITANTE	RESPONSÁVEL
SECRETARIA DE ADMINISTRAÇÃO	CÍCERO ROGÉRIO SANCHES

### 3 – PREVISÃO NO PLANO DE CONTRATAÇÕES ANUAL

3.1 Não há previsão no PAC tendo em vista que o município não dispõe de tal plano para o exercício de 2023, sendo obrigatório para aquisições somente no exercício de 2024.

### 4 – REQUISITOS DA CONTRATAÇÃO

- 4.1. A alienação deverá ocorrer nos moldes do artigo 31 da Lei 14.133/2021 e do decreto municipal 020/2023 Artigo 60 de 27 de março de 2023
- 4.2. O leilão deverá ocorrer no formato online pelo fato de um maior número de participantes.
- 4.3. A elaboração e publicação do edital, a divulgação (propaganda e marketing) do leilão, a realização do leilão deverá ser feita pelo leiloeiro oficial do município **LUIZ EGÍDIO CRUZ MEDEIROS** CPF/MF n.º 171.895.279-15 contratado através da Chamada Pública 003/2022 – Contrato 346/2022.
- 4.4. O Leiloeiro Oficial receberá, a título de comissão, a taxa de 5% (cinco por cento), calculada sobre o valor de venda do bem arrematado, taxa esta que deverá ser cobrada diretamente de cada arrematante.
- 4.5. Os serviços pretendidos não possuem natureza continuada, em razão de que a consecução de sua finalidade pública se dará de forma específica e imediata.

### 5 – ESTIMATIVA DAS QUANTIDADES

5.1 Os quantitativos foram obtidos através de um levantamento realizado pela Secretaria de Transporte e Viação dos veículos que estão sucateados sem condições de trafegar e com base nos que estão gerando mais gastos aos cofres públicos conforme tabela abaixo:

VEÍCULOS/MAQUINÁRIOS/DIVERSOS	ANO/MODELO	PLACA	VALOR
CAMINHÃO - GMC/12.170	1999/1999	AIL-2651	20.000,00
CHEVROLET/SPIN 1.8L MT LTZ	2018/2018	BCI-2218	27.000,00
MICRO ÔNIBUS - CITROEN/JUMPER M35LH 2.3	2014/2014	AYQ-9610	25.000,00
AMBULÂNCIA – CAMINHONETE - RENAULT/MASTER RONTANAMB	2004/2004	ALS-0332	15.000,00
VOLKSWAGEN / GOL 1.0	2006/2006	ANV-3705	1.500,00
VOLKSWAGEN / GOL 1.0	2002/2022	AKI-0957	2.000,00
VOLKSWAGEN / KOMBI LOTAÇÃO	2010/2010	ARP4356	9.000,00
VOLKSWAGEN / GOL SPECIAL	2002/2002	AKI-0955	2.000,00
FIAT / ELBA WEEKEND IE	1993/1993	ADQ-0554	500,00
ÔNIBUS – ESCOLAR BUSSCAR, M.BENZ / OF. 1318	1992/1993	BXB-5196	10.000,00
ÔNIBUS – ESCOLAR IVECO/CITYCLASS 70C1	2011/2011	AUC-4518	35.000,00
AMBULÂNCIA - CAMINHONETE – RENAULT/MASTER ALLT AMB1	2015/2016	AZM-9642	3.000,00
AMBULÂNCIA – CAMINHONETE - FIAT/DUCATO MULTI	2005/2005	ANC-5269	500,00



# PREFEITURA MUNICIPAL DE RIBEIRÃO DO PINHAL - ESTADO DO PARANÁ -

VAN – KIA/BESTA AB	1997/1998	AHS-3110	2.000,00
MAQUINÁRIO – ROÇADEIRA HIDRÁULICA LAVRARE, LATERAL ARTICULADA (RHA), TOMADA DE CAPACIDADE 9540/CAT II, 6 COMANDOS HIDRÁULICOS		S/PLACA	30.000,00
TELHAS GALVANIZADAS (TRAPEZOIDAL)	560 M2 aprox.	70 UNID	8.400,00
TELHAS GALVANIZADAS (ONDULADAS)	400 M2 aprox	50 UNID	6.000,00
MAQUINÁRIO – COLETOR DE LIXO DEMAQ I	2011/2011	S/PLACA	20.000,00
MAQUINÁRIO – COLETOR DE LIXO DEMAQ II	2018/2018	S/PLACA	35.000,00
MAQUINÁRIO – COLETOR DE LIXO DEMAQ III	2016/2016	S/PLACA	24.000,00
MAQUINÁRIO - TRACTOR VALTRA / COM CONCHA	2005	S/PLACA	30.000,00
VOLKSWAGEN/NEW BEETLE	2010/2010	AOR-9J96	30.000,00
TOTAL			<b>335.900,00</b>

## 6 – LEVANTAMENTO DE MERCADO

6.1. A metodologia aplicada para o alcance da estimativa de preço supracitada foi obtido de acordo com o decreto municipal 020/2023 Artigo 60 I, de 27 de março de 2023, levando-se em consideração o comparativo de valores com a tabela FIPE, quilometragem, estado de conservação entre outros dados julgados necessários pela Comissão de Avaliação nomeada através da portaria 139/2021.

## 7 – ESTIMATIVA DO PREÇO DA CONTRATAÇÃO.

7.1 O custo da alienação é de **R\$ 335.900,00** (trezentos e trinta e cinco mil e novecentos reais), conforme laudo de avaliação em anexo.

## 8 - DESCRIÇÃO DA SOLUÇÃO COMO UM TODO

8.1 A solução que melhor atende aos interesses e necessidades da secretaria é a realização de LEILÃO de forma ELETRÔNICA, em site de ampla divulgação, com fácil acesso aos usuários e em "homepage" que garanta segurança, controle, celeridade, clareza e simplicidade na exposição de dados para efetivação dos arremates, com critério de julgamento MAIOR LANCE POR ITEM.

8.2 O leilão tem como objetivo o desfazimento dos objetos tendo em vista a sua antieconomicidade, os gastos despendidos com manutenção, a alta quilometragem e a desvalorização contínua.

8.3 Diante ao exposto, a Administração julga ser conveniente a venda dos veículos haja vista que foram adquiridos entre 1993 a 2018, passados então mais de cinco anos de utilização tempo este já indicado para renovações de frotas quando a Administração entender oportuno e conveniente.

## 9 – JUSTIFICATIVA PARA PARCELAMENTO.

9.1 A adjudicação do LEILÃO será **POR ITEM**, visto que o objeto é divisível e não há prejuízo para o conjunto da solução, além de ser técnica e economicamente viável. Junto a isso, o parcelamento do objeto visa propiciar a ampla participação de licitantes que, embora não disponham de capacidade para aquisição da totalidade do objeto, podem fazê-lo com relação a itens ou unidades autônomas, permitindo a ampliação da competição tendo como consequência preço de venda mais vantajoso para a Administração.

## 10 - DEMONSTRATIVO DOS RESULTADOS PRETENDIDOS

10.1 Pretende-se com a alienação melhorar a gestão de patrimônio, gerar mais arrecadação ao município e com o valor arrecadado adquirir novos veículos para a frota municipal.

## 11 – PROVIDÊNCIAS PRÉVIAS AO CONTRATO

11.1 Oficializar o leiloeiro para que realize o leilão no prazo máximo de 30 dias.

11.2 Providenciar pessoal para acompanhar a retirada dos bens arrematados.



# PREFEITURA MUNICIPAL DE RIBEIRÃO DO PINHAL - ESTADO DO PARANÁ -

---

## 12 – CONTRATAÇÕES CORRELATAS/INTERDEPENDENTES

12.1 A necessidade institucional do presente Estudo não possui relação com outras contratações, inclusive futuras.

## 13 – IMPACTOS AMBIENTAIS

13.1 Não se aplica tendo em vista que se trata de venda de bens móveis inservíveis.

## 14 – VIABILIDADE DA CONTRATAÇÃO

14.1 Com base nas informações levantadas ao longo do Estudo Técnico Preliminar, a equipe responsável declara que a presente alienação é procedente e viável, uma vez que os benefícios diretos e indiretos, em termos de economicidade, eficácia, eficiência e de melhor aproveitamento dos recursos financeiros disponíveis, serão alcançados pela Administração, devendo-se dar prosseguimento ao processo de LEILÃO.

Ribeirão do Pinhal, 25 de setembro de 2023.

## 15 – RESPONSÁVEIS



**LUIZ ANTONIO DIAS CATARINO**  
SECRETÁRIO DE PLANEJAMENTO



**ALCÍDIO B.SOUZA JUNIOR**  
SECRETÁRIO DE TRANSPORTE E VIAÇÃO



**CÍCERO ROGÉRIO SANCHES**  
SECRETÁRIO DE ADMINISTRAÇÃO



# PREFEITURA MUNICIPAL DE RIBEIRÃO DO PINHAL - ESTADO DO PARANÁ -

## TERMO DE REFERÊNCIA

### 1. DAS CONDIÇÕES GERAIS DA CONTRATAÇÃO (art. 6º, XXIII, "a" e "i" da Lei n. 14.133/2021).

1.1. Alienação de bens móveis inservíveis pertencentes ao patrimônio público do Município conforme decreto municipal n.º 101/2023, conforme condições, quantidades e exigências, nos termos da tabela abaixo.

ITEM	DESCRIÇÃO	QTDE	UNID	VR TOTAL	ESTADO
1. ✓	CAMINHÃO - GMC/12.170 – ANO/MODELO: 1999/1999, CHASSI: 9BG654NH0XC001371, RENAVAL: 0071.584969-7, PLACA: AIL-2651, BRANCA, COMBUSTÍVEL: DIESEL	01	unid	20.000,00	BOM
2. ✓	AUTOMÓVEL - CHEVROLET/SPIN 1.8L MT LTZ, ANO/MODELO 2018/2018, CHASSI: 9BGJC7520JB261820, RENAVAL: 0116.013017-2, PLACA: BCI-2218, COR: PRATA, FLEX	01	unid	27.000,00	ÓTIMO e COM ÔNUS: TAXA DE LICENCIAMENTO+MULTA
3. ✓	MICRO ÔNIBUS - CITROEN/JUMPER M35LH 2.3, ANO/MODELO 2014/2014, CHASSI: 935ZCWMCE2133287, RENAVAL: 0123.504173-2, PLACA: AYQ-9610, COR: BRANCA, DIESE	01	unid	25.000,00	MOTOR FUNDIDO
4. ✓	AMBULÂNCIA – CAMINHONETE - RENAULT/MASTER RONTANAMB, ANO/MODELO: 2004/2004, CHASSI: 93YADCRD54J487748, RENAVAL: 0082.470699-4, COR: BRANCA, DIESEL, PLACA: ALS-0332	01	unid	15.000,00	REPAROS MOTOR
5. ✓	AUTOMÓVEL – VOLKSWAGEN / GOL 1.0, ANO/MODELO 2006/2006, CHASSI: 9BWCA05W96P082971, RENAVAL: 0088.699163-3, COR: BRANCA, FLEX, PLACA: ANV-3705	01	unid	1.500,00	SUCATA e COM ÔNUS: TAXA DE LICENCIAMENTO
6. ✓	AUTOMÓVEL – VOLKSWAGEN / GOL 1.0, ANO/MODELO 2002/2002, CHASSI: 9BWCA05Y12T180282, RENAVAL: 0078.408033-0, COR: BRANCA, GASOLINA, PLACA: AKI-0957	01	unid	2.000,00	BOM e COM ÔNUS: TAXA DE LICENCIAMENTO
7. ✓	MICROÔNIBUS – VOLKSWAGEN / KOMBI LOTAÇÃO /MODELO 2010/2010, CHASSI: 9BWMF07X4AP003601, RENAVAL: 0015.717676-2, COR: BRANCA, FLEX, PLACA: ARP-4356.	01	unid	9.000,00	BOM e COM ÔNUS: TAXA DE LICENCIAMENTO
8. ✓	AUTOMÓVEL – VOLKSWAGEN / GOL SPECIAL, ANO/MODELO 2002/2002, CHASSI: 9BWCA05Y42T180275, RENAVAL: 0078.408039-9, COR: BRANCA, GASOLINA, PLACA: AKI-0955	01	unid	2.000,00	BOM e COM ÔNUS: TAXA DE LICENCIAMENTO
9. ✓	AUTOMÓVEL – FIAT / ELBA WEEKEND IE - ANO/MODELO 1993/1993, CHASSI: 9BD146000P3951097, RENAVAL: 0060.924723-9, COR: BRANCA, GASOLINA, PLACA: ADQ-0554	01	unid	500,00	SUCATA e COM ÔNUS: TAXA DE LICENCIAMENTO
10. ✓	ÔNIBUS – ESCOLAR BUSSCAR, M.BENZ / OF. 1318, ANO/MODELO 1992/1993, COR: BRANCA, DIESEL, PLACA: BXB-5196, CHASSI: 9BM384088NB965321REM, RENAVAL: 0060895661-9	01	unid	10.000,00	FUNDIDO e COM ÔNUS: TAXA DE LICENCIAMENTO
11. ✓	ÔNIBUS – ESCOLAR IVECO/CITYCLASS 70C1, ANO/MODELO 2011/2011, COR: AMARELA, DIESEL, PLACA: AUC-4518, CHASSI: 93ZL68B01B8425192, RENAVAL: 0033174332-9,	01	unid	35.000,00	REPARO MOTOR e COM ÔNUS: TAXA DE LICENCIAMENTO
12. ✓	AMBULÂNCIA - CAMINHONETE – RENAULT/MASTER ALLT AMB1, ANO/MODELO 2015/2016, COR: BRANCA, DIESEL, PLACA: AZM-9642, CHASSI: 93YMAFELAGJ772316, RENAVAL: 0104546321-0,	01	unid	3.000,00	FUNDIDO



## PREFEITURA MUNICIPAL DE RIBEIRÃO DO PINHAL - ESTADO DO PARANÁ -

13.	AMBULÂNCIA – CAMINHONETE - FIAT/DUCATO MULTI, ANO/MODELO 2005/2005, COR:BRANCA, DIESEL, PLACA ANC-5269, CHASSI: 93W231H2151024520, RENAVAL: 0086.444088-0	01	unid	500,00	SUCATA e COM ÔNUS: TAXA DE LICENCIAMENTO
14.	VAN – KIA/BESTA AB – ANO/MODELO 1997/1998, COR: BRANCA, DIESEL, PLACA AHS3110, CHASSI: KNHTP7352V6349311, RENAVAL: 0069.505944-0	01	unid	2.000,00	SUCATA e COM ÔNUS: TAXA DE LICENCIAMENTO
15.	MAQUINÁRIO – ROÇADEIRA HIDRÁULICA LAVRARE, LATERAL ARTICULADA(RHA), TOMADA DE CAPACIDADE 9540/CAT II, 6 COMANDOS HIDRÁULICOS	01	unid	30.000,00	BOM
16.	DIVERSOS – TELHAS GALVANIZADAS (TRAPEZOIDAL, APROX. 560M2	70	UNID	8.400,00	RAZOÁVEL
17.	DIVERSOS – TELHAS GALVANIZADAS (ONDULADAS), APROX. 400M2	50	UNID	6.000,00	RAZOÁVEL
18.	MAQUINÁRIO – COLETOR DE LIXO DEMAQ I, ANO/MODELO 2011/2011, CAPACIDADE, LOTAÇÃO 5.200KG, TARA 7.800KG, PESO BRUTO 13.000KG	01	unid	20.000,00	BOM
19.	MAQUINÁRIO – COLETOR DE LIXO DEMAQ II, ANO/MODELO 2018/2018, CAPACIDADE, LOTAÇÃO 6.000KG, TARA 9.000KG, PESO BRUTO 15.000KG	01	unid	35.000,00	BOM
20.	MAQUINÁRIO – COLETOR DE LIXO DEMAQ III, ANO/MODELO 2016/2016, CAPACIDADE, LOTAÇÃO 7.000KG, TARA 9.000KG, PESO BRUTO 16.000KG	01	unid	24.000,00	BOM
21.	MAQUINÁRIO - TRACTOR VALTRA / COM CONCHA, ANO 2005, DIESEL	01	unid	30.000,00	BOM
22.	AUTOMÓVEL - VOLKSWAGEN/NEW BEETLE, ANO/MODELO 2010/2010, COR: AZUL, GASOLINA, PLACA: AOR-9J96, CHASSI: 3VWVJ21C4AM031609, RENAVAL: 0025380735-2	01	unid	30.000,00	BOM
	TOTAL			335.900,00	

- 1.2. Os bens objeto desta alienação são caracterizados como comuns, conforme justificativa constante do Estudo Técnico Preliminar.
- 1.3. O custo estimado total da alienação é de **R\$ 335.900,00** (trezentos e trinta e cinco mil e novecentos reais), conforme tabela acima.

### 2. FUNDAMENTAÇÃO E DESCRIÇÃO DA NECESSIDADE DA CONTRATAÇÃO (art. 6º, inciso XXIII, alínea 'b' da Lei n. 14.133/2021).

2.1. A presente licitação é justificada pela necessidade de alienar bens móveis inservíveis que devido ao uso prolongado, desgaste, obsolescência, manutenção onerosa, os tornam antieconômicos, e que, devido a perda de suas características em função de fatores externos, tornam-se inapropriados ao fim a que se destinam, havendo a necessidade de aliená-los.

### 3. DESCRIÇÃO DA SOLUÇÃO COMO UM TODO CONSIDERADO O CICLO DE VIDA DO OBJETO (art. 6º, inciso XXIII, alínea 'c')

Pretende-se com a alienação gerar mais arrecadação ao município e como consequência a renovação da frota municipal, conforme ETP.

### 4. REQUISITOS DA CONTRATAÇÃO (art. 6º, XXIII, alínea 'd' da Lei nº 14.133/21)



## PREFEITURA MUNICIPAL DE RIBEIRÃO DO PINHAL - ESTADO DO PARANÁ -

- 4.1 Não haverá exigência da garantia da contratação dos arts. 96 e seguintes da Lei nº 14.133/21, por tratar-se de alienação, não havendo risco ou complexidade que justifique a exigência de garantia de execução.
- 4.2 O ARREMATANTE compromete-se e obriga-se a cumprir o estabelecido neste Termo de Referência;
- 4.3 O ARREMATANTE deverá arcar com todas as despesas, diretas e indiretas, decorrentes do cumprimento das obrigações assumidas, sem qualquer ônus o Município;
- 4.4 O ARREMATANTE será responsável pela adequada retirada, transporte, utilização, industrialização ou comercialização das mercadorias, na forma da legislação pertinente, inclusive no que se refere ao cumprimento das normas de saúde pública, meio ambiente, segurança pública ou outras, cabendo-lhe observar eventuais exigências relativas a análises, inspeções, autorizações, certificações e outras previstas em normas ou regulamentos;
- 4.5 Os itens colocados à venda, veículos e sucatas de veículos, podem apresentar ferrugem generalizada, motor e caixa danificados e/ou com falta de peças e acessórios, portanto deverão ser previamente examinados pelos interessados, vez que serão entregues nas condições em que se encontram;
- 4.6 *As sucatas de veículos serão leiloadas sem direito a registro e a licenciamento, e, ainda, com a numeração do chassi destruída;*
- 4.7 *O arrematante que optar pela arrematação de veículo fica ciente da responsabilidade pela regularização do bem adquirido, assumindo as despesas oriundas da transferência de propriedade do veículo junto ao DETRAN, tais como multas, apontadas ou não nas informações colhidas junto ao DETRAN, seguro obrigatório e licenciamento em atraso (inclusive o do ano corrente), segunda via, impostos e taxas de qualquer natureza, que incidam ou venham a incidir, pré-existentes ou decorrentes de regularização da documentação do veículo;*
- 4.8 *Os veículos arrematados serão entregues no estado em que se encontram, cujas condições presumem ser conhecidas e aceitas pelos arrematantes/compradores/interessados, não sendo cabível, portanto, reclamações posteriores.*
- 4.9. Os arrematantes são responsáveis pela utilização e destino final dos veículos adquiridos e responderão, civil e criminalmente, pelo uso ou sua destinação em desacordo com as condições estabelecidas neste Edital.
- 4.10. O Município não se responsabiliza pelo funcionamento e durabilidade dos veículos e seus componentes, os quais somente devem ser recolocados em circulação após se efetuar revisão técnica pelo arrematante ou pessoa de sua confiança, para eventual substituição de peças deterioradas, pelo uso ou desgaste natural.
- 4.11. Havendo a necessidade de apresentação de laudo CSV (Certificado de Segurança Veicular) junto ao DETRAN ou regularização de alterações de características, ao exemplo de cor original, combustível, carroceria, equipamentos e/ou outros, os mesmos correrão às custas e responsabilidade do arrematante/comprador.
- 4.12 O transporte do bem arrematado, assim como as despesas com a retirada, carregamento, frete, seguro, dentre outras espécies, correrão por ordem, conta e risco do arrematante.

### **5. MODELO DE EXECUÇÃO CONTRATUAL (arts. 6º, XXIII, alínea “e” da Lei n. 14.133/2021).**

- 5.1 A entrega dos itens arrematados ficará condicionada à apresentação, pelo arrematante, da seguinte documentação:
- 5.1.1 documento de identificação oficial;
- 5.1.2 ata de arrematação;





## PREFEITURA MUNICIPAL DE RIBEIRÃO DO PINHAL - ESTADO DO PARANÁ -

5.1.3 comprovante de pagamento do bem arrematado;

5.1.4 em caso de retirada por terceiros autorização devidamente preenchida, assinada e com reconhecimento de firma.

5.2. É dever do arrematante/comprador, acompanhar, verificar junto ao leiloeiro oficial a data estabelecida para a retirada dos itens adquiridos.

5.3. Esgotado o prazo a que se refere o subitem 5.2, o município não se responsabilizará por danos no item adquirido pelo arrematante, podendo este prazo ser prorrogado por mais 05 (cinco) dias, mediante solicitação formal do comprador, por meio de e-mail ao leiloeiro oficial.

5.4. O item arrematado deverá ser retirado na sua totalidade, não sendo possível a retirada parcial e o abandono do restante dos itens no pátio.

5.5. A recusa injustificada do arrematante pela retirada do lote, dentro do prazo estipulado pelo leiloeiro, caracterizará o descumprimento total da obrigação assumida, sujeitando-se ao que dispõe o § 5º do art. 90 da Lei Federal 14.133/2021, sem prejuízo das demais sanções legais cabíveis, retornando-se o bem ao município, para ser leiloadado em outra oportunidade.

5.6. A declaração de **"ABANDONO"** acarretará perda do valor já pago pelo arrematante.

5.7. O arrematante, obrigatoriamente, terá o prazo de **30 (trinta) dias** para efetuar a transferência do veículo(s) arrematado(s) junto ao Órgão de Trânsito competente, conforme determina a Lei Federal n.º 9.503/97 e a Resolução n.º 623/16 – **CONTRAN**, desde que cumpridas as demais exigências legais.

5.8. O veículo considerado **RECUPERÁVEL (CIRCULAÇÃO)** poderá voltar a circular, desde que o arrematante tome todas as providências necessárias, no prazo e forma exigidos pelo **Código de Trânsito Brasileiro**.

5.9. O veículo considerado **SUCATA**, ou seja, irrecuperável ou definitivamente desmontado, não poderá voltar a circular e não terá documentação de transferência de propriedade, conforme preconiza a Lei Federal n.º 9.503/97, a Resolução n.º 623/16 – **CONTRAN** e demais legislações correlatas ao presente cenário.

### 6. MODELO DE GESTÃO DO CONTRATO (art. 6º, XXIII, alínea "f" da Lei nº 14.133/21)

6.1. As comunicações entre o órgão ou entidade e o arrematante devem ser realizadas por escrito sempre que o ato exigir tal formalidade, admitindo-se o uso de mensagem eletrônica para esse fim sempre através do leiloeiro oficial.

6.4. O leiloeiro poderá convocar o arrematante para adoção de providências que devam ser cumpridas de imediato.

6.5. A alienação dos bens móveis inservíveis deverá ser acompanhada e fiscalizada pelo(s) fiscal(is) do contrato, ou pelos respectivos substitutos (Lei nº 14.133, de 2021, art. 117, caput).

6.6. O gestor do contrato coordenará a atualização do processo de acompanhamento e fiscalização do leilão contendo todos os registros formais da execução no histórico de gerenciamento, a exemplo da ordem de serviço, do registro de ocorrências, das alterações, elaborando relatório com vistas à verificação da necessidade de adequações do processo para fins de atendimento da finalidade da administração. (Decreto nº 11.246, de 2022, art. 21, IV).

6.7. Todos os licitantes que participarem do Leilão estarão sujeitos às penalidades previstas na Lei Federal nº 14.133/2021 e subsidiariamente ao Decreto Municipal nº 020/2023, sem prejuízo de outras penalidades previstas em leis específicas.

14.5. É de responsabilidade única e exclusiva dos interessados o acompanhamento da divulgação dos boletins de esclarecimentos e comunicados emitidos pelo leiloeiro que tem fé pública.



# PREFEITURA MUNICIPAL DE RIBEIRÃO DO PINHAL - ESTADO DO PARANÁ -

## 7 CRITÉRIOS DE MEDIÇÃO E DE PAGAMENTO (art. 6º, inciso XXIII, alínea 'h', da Lei n. 14.133/2021)

Recebimento do objeto.

7.1. Os itens arrematados serão entregues após o agendamento para retirada dos lotes, via e-mail cadastrado no perfil do arrematante no sítio eletrônico do Leiloeiro Oficial, e/ou através dos seguintes contatos: (43) 3551-8301, das 9h às 16h, de segunda-feira a sexta-feira:

7.2. Para retirada do item, o comprador deverá providenciar mão de obra a exemplo de guincho, guindaste, reboque e outros, bem como trazer todos os equipamentos de proteção e segurança necessários ao carregamento do lote, não sendo permitida a transformação dos bens dentro da área do imóvel onde estão depositados.

## 8. FORMA E CRITÉRIOS DE SELEÇÃO DO ARREMATANTE

O arrematante será selecionado por meio da realização de procedimento licitatório, na modalidade LEILÃO, sob a forma ELETRÔNICA, com adoção do critério de julgamento pelo MAIOR LANCE por ITEM.

## 9. ADEQUAÇÃO ORÇAMENTÁRIA

NÃO SE APLICA

Ribeirão do Pinhal, 25 de setembro de 2023.

**ALCÍDIO B. SOUZA JUNIOR**  
SECRETÁRIO DE TRANSPORTE E VIAÇÃO

**CÍCERO ROGÉRIO SANCHES**  
SECRETÁRIO DE ADMINISTRAÇÃO



# PREFEITURA MUNICIPAL DE RIBEIRÃO DO PINHAL - ESTADO DO PARANÁ -

## MAPA DE GERENCIAMENTO DE RISCOS

1. Dados do Processo:		
<b>Objeto</b>	ALIENAÇÃO DE BENS MÓVEIS INSERVÍVEIS.	
<b>Processo</b>	249/2023	
<b>Data</b>	25/09/2023	
2. Fase de Análise:		
<input checked="" type="checkbox"/> Planejamento da Contratação e Seleção do Fornecedor	<input checked="" type="checkbox"/> Gestão do Contrato	
3. Riscos:		
<b>Risco 01:</b>	<b>Itens desertos</b>	
<b>Probabilidade:</b> <input type="checkbox"/> baixa <input checked="" type="checkbox"/> média <input type="checkbox"/> alta		
<b>Impacto:</b> <input type="checkbox"/> baixa <input type="checkbox"/> média <input checked="" type="checkbox"/> alta		
<b>Dano(s):</b> Licitação fracassada, deserta, gastos com processo licitatório ineficiente.		
<b>Ação Preventiva:</b> Verificar se os bens forem bem avaliados.	<b>Responsável:</b> Equipe de planejamento	
<b>Ação de Contingência:</b> Corrigir as deficiências detectadas no laudo de avaliação.	<b>Responsável:</b> Equipe de planejamento	
<b>Risco 02:</b>	<b>Elaboração do ato convocatório</b>	
<b>Probabilidade:</b> <input checked="" type="checkbox"/> baixa <input type="checkbox"/> média <input type="checkbox"/> alta		
<b>Impacto:</b> <input type="checkbox"/> baixa <input checked="" type="checkbox"/> média <input type="checkbox"/> alta		
<b>Dano(s):</b> Atraso ou anulação da licitação. Custos para a Administração		
<b>Ação Preventiva:</b> Submissão do processo a análise da Procuradoria Jurídica. Verificar a existência de cláusulas nulas e/ou restritivas.	<b>Responsável:</b> Leiloeiro	
<b>Ação de Contingência:</b> Readequação do edital e retirada de cláusulas nulas e/ou restritivas.	<b>Responsável:</b> Leiloeiro	
<b>Risco 03:</b>	<b>Não pagamento do item arrematado</b>	
<b>Probabilidade:</b> <input type="checkbox"/> baixa <input checked="" type="checkbox"/> média <input type="checkbox"/> alta		
<b>Impacto:</b> <input type="checkbox"/> baixa <input type="checkbox"/> média <input checked="" type="checkbox"/> alta		
<b>Dano(s):</b> Prejuízo ao erário.		
<b>Ação Preventiva:</b> Adotar as medidas legais cabíveis, na hipótese de o arrematante não efetuar o pagamento no prazo marcado.	<b>Responsável:</b> Leiloeiro	
<b>Ação de Contingência:</b> Aplicar sanções previstas no contrato.	<b>Responsável:</b> Leiloeiro	
4. Responsáveis pela elaboração do Mapa de Riscos:		
 LUIZ ANTONIO DIAS CATARINO SECRETÁRIO DE FAZENDA E PLANEJAMENTO	 ALCÍDIO B. SOUZA JUNIOR SECRETÁRIO DE TRANSPORTE E VIAÇÃO	 CÍCERO ROGÉRIO SANCHES SECRETÁRIO DE ADMINISTRAÇÃO



# PREFEITURA MUNICIPAL DE RIBEIRÃO DO PINHAL - ESTADO DO PARANÁ -

## ORDEM DE SERVIÇOS 001

### INEXIGIBILIDADE 013/2022 – CHAMADA PÚBLICA 003/2022- CONTRATO DE PRESTAÇÃO DE SERVIÇOS N.º 346/2022.

Autorizo o leiloeiro **LUIZ EGÍDIO CRUZ MEDEIROS** CPF/MF n.º 036.505.829-70, Registro Jucepar n.º 13/249L, **Fone Comercial** (44) 3045-7810 e (44) 99929-9382, e-mail [l Luiz@medeirosleiloes.com.br](mailto:l Luiz@medeirosleiloes.com.br) e [sac@medeirosleiloes.com.br](mailto:sac@medeirosleiloes.com.br) a elaborar **minuta de edital** nos moldes da **Lei 14.133/2021**, decretos 020/2023 e 101/2023 e a realizar o leilão eletrônico conforme Termo de Referência em anexo.

O leiloeiro deverá encaminhar a minuta de edital antes da publicação para análise e parecer jurídico no e-mail [pmpinhal@uol.com.br](mailto:pmpinhal@uol.com.br) ou [compras.pmpinhal@gmail.com](mailto:compras.pmpinhal@gmail.com).

Após aprovação da minuta será encaminhado autorização para publicação nos diários oficiais conforme previsão legal.

Segue abaixo relação dos bens móveis inservíveis que serão leiloados:

lote	DESCRIÇÃO	QTDE	UNID	VR TOTAL	ESTADO
1.	CAMINHÃO - GMC/12.170 – ANO/MODELO: 1999/1999, CHASSI: 9BG654NH0XC001371, RENAAM: 0071.584969-7, PLACA: AIL-2651, BRANCA, COMBUSTÍVEL: DIESEL	01	unid	20.000,00	BOM
2.	AUTOMÓVEL - CHEVROLET/SPIN 1.8L MT LTZ, ANO/MODELO 2018/2018, CHASSI: 9BGJC7520JB261820, RENAAM: 0116.013017-2, PLACA: BCI-2218, COR: PRATA, FLEX	01	unid	27.000,00	ÓTIMO e COM ÔNUS: TAXA DE LICENCIAMENTO+MULTA
3.	MICRO ÔNIBUS - CITROEN/JUMPER M35LH 2.3, ANO/MODELO 2014/2014, CHASSI: 935ZCWMCE2133287, RENAAM: 0123.504173-2, PLACA: AYQ-9610, COR: BRANCA, DIESEL	01	unid	25.000,00	MOTOR FUNDIDO
4.	AMBULÂNCIA – CAMINHONETE - RENAULT/MASTER RONTANAMB, ANO/MODELO: 2004/2004, CHASSI: 93YADCRD54J487748, RENAAM: 0082.470699-4, COR: BRANCA, DIESEL, PLACA: ALS-0332	01	unid	15.000,00	REPAROS MOTOR
5.	AUTOMÓVEL – VOLKSWAGEN / GOL 1.0, ANO/MODELO 2006/2006, CHASSI: 9BWCA05W96P082971, RENAAM: 0088.699163-3, COR: BRANCA, FLEX, PLACA: ANV-3705	01	unid	1.500,00	SUCATA e COM ÔNUS: TAXA DE LICENCIAMENTO
6.	AUTOMÓVEL – VOLKSWAGEN / GOL 1.0, ANO/MODELO 2002/2002, CHASSI: 9BWCA05Y12T180282, RENAAM: 0078.408033-0, COR: BRANCA, GASOLINA, PLACA: AKI-0957	01	unid	2.000,00	BOM e COM ÔNUS: TAXA DE LICENCIAMENTO
7.	MICROÔNIBUS – VOLKSWAGEN / KOMBI LOTAÇÃO /MODELO 2010/2010, CHASSI: 9BWMF07X4AP003601, RENAAM: 0015.717676-2, COR: BRANCA, FLEX, PLACA: ARP-4356.	01	unid	9.000,00	BOM e COM ÔNUS: TAXA DE LICENCIAMENTO
8.	AUTOMÓVEL – VOLKSWAGEN / GOL SPECIAL, ANO/MODELO 2002/2002, CHASSI: 9BWCA05Y42T180275, RENAAM: 0078.408039-9, COR: BRANCA, GASOLINA, PLACA: AKI-0955	01	unid	2.000,00	BOM e COM ÔNUS: TAXA DE LICENCIAMENTO
9.	AUTOMÓVEL – FIAT / ELBA WEEKEND IE - ANO/MODELO 1993/1993, CHASSI: 9BD146000P3951097, RENAAM: 0060.924723-9, COR: BRANCA, GASOLINA, PLACA: ADQ-	01	unid	500,00	SUCATA e COM ÔNUS: TAXA DE LICENCIAMENTO



# PREFEITURA MUNICIPAL DE RIBEIRÃO DO PINHAL - ESTADO DO PARANÁ -

	0554				
10.	ÔNIBUS – ESCOLAR BUSSCAR, M.BENZ / OF. 1318, ANO/MODELO 1992/1993, COR: BRANCA, DIESEL, PLACA: BXB-5196, CHASSI: 9BM384088NB965321REM, RENAVAM: 0060895661-9	01	unid	10.000,00	FUNDIDO e COM ÔNUS: TAXA DE LICENCIAMENTO
11.	ÔNIBUS – ESCOLAR IVECO/CITYCLASS 70C1, ANO/MODELO 2011/2011, COR: AMARELA, DIESEL, PLACA: AUC-4518, CHASSI: 93ZL68B01B8425192, RENAVAM: 0033174332-9,	01	unid	35.000,00	REPARO MOTOR e COM ÔNUS: TAXA DE LICENCIAMENTO
12.	AMBULÂNCIA - CAMINHONETE – RENAULT/MASTER ALLT AMB1, ANO/MODELO 2015/2016, COR: BRANCA, DIESEL, PLACA: AZM-9642, CHASSI: 93YMAFELAGJ772316, RENAVAM: 0104546321-0,	01	unid	3.000,00	FUNDIDO
13.	AMBULÂNCIA – CAMINHONETE - FIAT/DUCATO MULTI, ANO/MODELO 2005/2005, COR:BRANCA, DIESEL, PLACA ANC-5269, CHASSI: 93W231H2151024520, RENAVAM: 0086.444088-0	01	unid	500,00	SUCATA e COM ÔNUS: TAXA DE LICENCIAMENTO
14.	VAN – KIA/BESTA AB – ANO/MODELO 1997/1998, COR: BRANCA, DIESEL, PLACA AHS3110, CHASSI: KNHTP7352V6349311, RENAVAM: 0069.505944-0	01	unid	2.000,00	SUCATA e COM ÔNUS: TAXA DE LICENCIAMENTO
15.	MAQUINÁRIO – ROÇADEIRA HIDRÁULICA LAVRARE, LATERAL ARTICULADA(RHA), TOMADA DE CAPACIDADE 9540/CAT II, 6 COMANDOS HIDRÁULICOS	01	unid	30.000,00	BOM
16.	DIVERSOS – TELHAS GALVANIZADAS (TRAPEZOIDAL, APROX. 560M2	70	UNID	8.400,00	RAZOÁVEL
17.	DIVERSOS – TELHAS GALVANIZADAS (ONDULADAS), APROX. 400M2	50	UNID	6.000,00	RAZOÁVEL
18.	MAQUINÁRIO – COLETOR DE LIXO DEMAQ I, ANO/MODELO 2011/2011, CAPACIDADE, LOTAÇÃO 5.200KG, TARA 7.800KG, PESO BRUTO 13.000KG	01	unid	20.000,00	BOM
19.	MAQUINÁRIO – COLETOR DE LIXO DEMAQ II, ANO/MODELO 2018/2018, CAPACIDADE, LOTAÇÃO 6.000KG, TARA 9.000KG, PESO BRUTO 15.000KG	01	unid	35.000,00	BOM
20.	MAQUINÁRIO – COLETOR DE LIXO DEMAQ III, ANO/MODELO 2016/2016, CAPACIDADE, LOTAÇÃO 7.000KG, TARA 9.000KG, PESO BRUTO 16.000KG	01	unid	24.000,00	BOM
21.	MAQUINÁRIO - TRACTOR VALTRA / COM CONCHA, ANO 2005, DIESEL	01	unid	30.000,00	BOM
22.	AUTOMÓVEL - VOLKSWAGEN/NEW BEETLE, ANO/MODELO 2010/2010, COR: AZUL, GASOLINA, PLACA: AOR-9J96, CHASSI: 3VWVJ21C4AM031609, RENAVAM: 0025380735-2	01	unid	30.000,00	BOM
	TOTAL			335.900,00	

PRAZO PARA REALIZAÇÃO: EM ATÉ 30 (CINCO) DIAS CORRIDOS APÓS APROVAÇÃO DO EDITAL.

RESPONSÁVEL PELO ACOMPANHAMENTO DOS SERVIÇOS: CÍCERO ROGÉRIO SANCHES (43)3551-8301

OBS: ANTES DE INICIAR OS SERVIÇOS ENTRAR EM CONTATO COM O RESPONSÁVEL PARA AGENDAMENTO DA DATA.

AUTORIZADO

26/05/2023.

DARTAGNAN CALIXTO FRAIZ  
PREFEITO MUNICIPAL.



---

---

**PORTARIA 53/2023**

O Senhor Dartagnan Calixto Fraiz, Prefeito Municipal de Ribeirão do Pinhal, Estado do Paraná, no uso de suas atribuições legais e na forma da Lei.

**RESOLVE:**

**NOMEAR**, o Sr. **Luiz Egídio Cruz Medeiros** como leiloeiro público do município, registro jucepar 13/249L, à realização de venda de bens inservíveis, conforme Chamada Pública 003/22 – Inexigibilidade 13/2022 – Contrato 346/2022 até 14/12/2023.

REGISTRE-SE

E

PUBLIQUE-SE

Edifício da Prefeitura Municipal de Ribeirão do Pinhal, Estado do Paraná, aos dez dias do mês de Abril do ano dois mil e vinte três .

Gabinete do Prefeito.



**Dartagnan Calixto Fraiz**  
**Prefeito Municipal**

**Fwd: Minuta de Edital de Leilão nº 02/2023 (Ribeirão do Pinhal) - MEDEIROS LEILÕES(R) (PARANAÍ/PR)**

Rafael Frizon &lt;rafaelsfrizon@gmail.com&gt;

Qua, 04/10/2023 09:17

Para: JANDER PINHEIRO &lt;janderrh77@gmail.com&gt;

Cc: Adriana Matos &lt;adrianacmatos@hotmail.com&gt;; Ribeirão do Pinhal &lt;compras.pmrpinhal@gmail.com&gt;; Professor Cícero Sanches &lt;professorcicero@live.com&gt;

 3 anexos (1 MB)

031023-(4ª Versão)-EDITAL DE LEILÃO RP02-2023-Manifesto.pdf; image001.png; image001.png;

Meu caro

Bom dia,

O departamento de licitação me encaminhou pedido para análise jurídica do leilão de bens móveis, em anexo.

Porém, antes disso, é necessário parecer técnico seu, uma vez que o leilão visa vender bens do do município, e você é o encarregado pelos bens patrimoniais.

Assim, segue anexo a minuta para que verifique se os bens patrimoniais que lá constam estão disponíveis para a venda, e se não há nenhuma restrição.

Obrigado.

----- Mensagem encaminhada -----

De: **Ribeirão do Pinhal** <[compras.pmrpinhal@gmail.com](mailto:compras.pmrpinhal@gmail.com)>

Data: quarta-feira, 4 de outubro de 2023

Assunto: Fwd: Minuta de Edital de Leilão nº 02/2023 (Ribeirão do Pinhal) - MEDEIROS LEILÕES(R) (PARANAÍ/PR)

Para: Rafael Frizon <[rafaelsfrizon@gmail.com](mailto:rafaelsfrizon@gmail.com)>

Bom dia.

Segue em anexo minuta do Edital leilão 002/2023 para parecer.

Att

Carlos Alexandre

----- Forwarded message -----

De: <[sac@medeirosleiloes.com.br](mailto:sac@medeirosleiloes.com.br)>

Date: ter., 3 de out. de 2023 às 18:26

Subject: Minuta de Edital de Leilão nº 02/2023 (Ribeirão do Pinhal) - MEDEIROS LEILÕES® (PARANAÍ/PR)

To: <[compras.pmrpinhal@gmail.com](mailto:compras.pmrpinhal@gmail.com)>Cc: <[luiz@medeirosleiloes.com.br](mailto:luiz@medeirosleiloes.com.br)>, <[certames@medeirosleiloes.com.br](mailto:certames@medeirosleiloes.com.br)>

Boa tarde,

Conforme solicitado pelo Sr. Cícero, segue anexada a minuta de EDITAL DE LEILÃO DE BENS INSERVÍVEIS DO MUNICÍPIO DE RIBEIRÃO DO PINHAL/PR (NÚMERO DE ORDEM [Municipal]:

002/2023).

O edital anexado, segue para revisão e aprovação para emissão e publicação final.

Nosso escritório mantém controle interno de edição e versão do documento que foi elaborado por nosso escritório conforme indicado na marcação lateral esquerda da minuta.

Enviamos a minuta assinada digitalmente com certificado A3 e certificação emitida no padrão CaDES, certificado com carimbo de tempo e armazenamento em nuvem pública com utilização do sistema de PAR DE CHAVES CRIPTOGRÁFICAS E CADEIAS VIGENTES NOS EXATOS CRITÉRIOS ESTABELECIDOS PELA ICP-BRASIL conforme disposto nos art. 9º e 10º da Medida Provisória Nº 2.200-2/2001.

Aguardamos a análise e estamos à disposição para possíveis alterações necessárias visando a melhor forma de atender o município de Ribeirão do Pinhal.

Nos disponibilizamos ainda para auxiliar e/ou adequar nosso procedimento no que for necessário para atender as necessidades deste órgão.

Agradecemos desde já a atenção.

**At. Te.**

***Equipe Medeiros Leilões***

Rua Marechal Cândido Rondon, 1690, Sala 603/604, Centro, Paranavai/Pr:

CEP: 87.704-900 - Fone: (44) 3045-7810

 Para ASSINATURA.png



---

*O uso das informações contidas neste e-mail está submetido a sigilo profissional. As informações são confidenciais, para uso exclusivo e específico do destinatário, e o conteúdo não reflete necessariamente a opinião deste Leiloeiro Público Oficial (Medeiros Leilões). Se você não é o receptor pretendido, fica notificado que não está autorizado a utilizar, divulgar ou encaminhar esta mensagem. Caso tenha recebido equivocadamente, por favor entre em contato com o remetente e descarte a informação aqui contida.*

*The use of the information contained in this email is submitted to professional secrecy. These information are confidential, recipient's specific and exclusive, and the content doesn't necessarily reflect the opinion of this Official Auctioneer (Medeiros Auctions). If you are not the intended recipient, you are notified that aren't authorized to use, disclose or forward this message. If you have mistakenly received it, please contact the sender and discard the information here contained.*

--

**DEPARTAMENTO DE COMPRAS E LICITAÇÃO****PREFEITURA MUNICIPAL DE RIBEIRÃO DO PINHAL- PARANÁ****TELEFONE (43) 3551-8320**

--

Rafael Frizon - OAB/PR 89.542.

Mestrando em Ciência jurídica - UENP/Jacarezinho-PR.



**PREFEITURA MUNICIPAL DE RIBEIRÃO DO PINHAL  
- ESTADO DO PARANÁ -**

---

**APROVAÇÃO DE MODELO DE EDITAL**

EU, DARTAGNAN CALIXTO FRAIZ, PREFEITO MUNICIPAL DE RIBEIRÃO DO PINHAL – ESTADO DO PARANÁ, **APROVO** O MODELO DE EDITAL PROPOSTO PARA A REALIZAÇÃO DO **LEILÃO ELETRÔNICO N.º 002/2023**, O QUAL VISA A ALIENAÇÃO DE VEÍCULOS E MAQUINÁRIOS CONFORME DECRETO MUNICIPAL 101/2023, NOS MOLDES DA LEI 14.133/2021.

RIBEIRÃO DO PINHAL, 23 DE NOVEMBRO DE 2023.

  
**DARTAGNAN CALIXTO FRAIZ**

**- PREFEITO MUNICIPAL -**



# PREFEITURA MUNICIPAL DE RIBEIRÃO DO PINHAL - ESTADO DO PARANÁ -

EDITAL DE LEILÃO DE VEÍCULOS, MÁQUINAS E BENS MÓVEIS Nº 002/2023

- EXCLUSIVAMENTE ONLINE -

DATA E HORÁRIO DO LEILÃO:

RECEBIMENTO DE LANCES ANTECIPADOS: 05/10/2023 A 24/10/2023 09:29H

ENCERRAMENTO COM PREGÃO ONLINE (AO VIVO): 24/10/2023 09:30H

LOCAL DE REALIZAÇÃO: Portal de leilões [www.medeirosleiloes.com.br](http://www.medeirosleiloes.com.br)

## 1. PREÂMBULO

**1.1.** A Prefeitura Municipal de Ribeirão do Pinhal, pessoa jurídica de direito público, com sede à Rua Paraná, nº 983 - Centro, inscrita no CNPJ sob n.º 76.968.064/0001-42, estado do Paraná, através de sua Comissão Permanente de Licitações e Prefeito Municipal, visando o conhecimento de todos os interessados, vem tornar público que fará realizar, PÚBLICO LEILÃO que será cometido na modalidade **EXCLUSIVAMENTE ONLINE**, visando a alienação a quem mais der, dos bens especificados no **ANEXO I**. Nos termos da lei 14.133/21, o ato público será realizado e presidido pelo Leiloeiro Público Oficial Sr. LUIZ EGIDIO CRUZ MEDEIROS, inscrito na Junta Comercial do Estado do Paraná sob o Nº 13/249-L e de acordo com as regras e especificações deste Edital e normas definidas pelo Comitente/Vendedor com recebimento de lances antecipados dos dias 05/10/2023 até 24/10/2023 às 09:29H. **O PREGÃO ONLINE** será realizado no dia **24/10/2023 às 09:30h** com o apregoamento individual dos bens e disputa de lances *online*, onde o Leiloeiro Público Oficial, pessoalmente, presidirá o ato com transmissão via streaming pela plataforma *YouTube* (quando tecnicamente for possível), controlando o auditório eletrônico em tempo real, zelando e garantindo a igualdade de condições aos participantes. Por se tratar de ato cometido "ao vivo", resta impossível a determinação de horário de encerramento.

## 2. DO OBJETO

**2.1.** Constitui objeto do presente edital a alienação dos veículos e maquinários inservíveis descritos e relacionados no **ANEXO I** deste Edital sendo identificados e individualizados com os seguintes dados:

- a) - LOTE: nº. do lote de cada veículo;
- b) - CHASSI: nº. de chassi de cada veículo;
- c) - PLACA: descrição da placa de identificação veicular;
- d) - MARCA/MODELO: nome do fabricante e modelo fabricado;
- e) - ANO: o ano que consta do registro do veículo;
- f) - TIPO: automóvel, camioneta, caminhão, motocicleta, motoneta, ciclomotor, etc.;
- g) - COMBUSTÍVEL: o que consta do registro do veículo;
- h) - COR: cor predominante, conforme consta do registro do veículo;
- i) - AVALIAÇÃO: valor da avaliação (lance mínimo inicial).

**OBS:** Maquinários não possuem informações quanto ao CHASSI e PLACA.



# PREFEITURA MUNICIPAL DE RIBEIRÃO DO PINHAL - ESTADO DO PARANÁ -

## 3. DAS CONDIÇÕES DOS VEÍCULOS

- 3.1. Os veículos arrematados serão entregues no estado em se encontram, cujas condições presumem ser conhecidas e aceitas pelos licitantes, não sendo cabível, portanto, reclamações posteriores. O interessado declara ter pleno conhecimento do presente Edital, **SENDO DE SUA RESPONSABILIDADE A VISTORIA PRÉVIA DOS LOTES.**
- 3.2. Os bens são ofertados sem garantia de funcionamento, não cabendo ao Comitente/Vendedor ou ao leiloeiro a responsabilidade por defeitos ou vícios de qualquer natureza, ou qualquer obrigação em realizar consertos, reparos, desmonte ou mesmo providências com a retirada ou transporte do material arrematado.
- 3.3. Os veículos que serão leiloados na condição documental de CIRCULAÇÃO, podendo retornar a circular em via pública.
- 3.3.1. O arrematante se responsabilizará pelo registro e/ou regularização eventualmente necessários do veículo perante o Órgão Executivo de Trânsito, com pagamento das respectivas taxas.
- 3.4. Os veículos serão entregues nas condições em que se encontram, inexistindo qualquer espécie de garantia. A venda será sempre considerada *ad corpus* (**sendo irrelevante qualquer questionamento acerca do estado de conservação ou situação documental do bem, ou seja, como jamais haverá cobrança extra por parte do COMITENTE por eventuais itens mais valiosos, jamais haverá abatimento no preço pago pelo arrematante em caso de itens menos valiosos**) informando que a avaliação é atribuída com valor estimado ou aproximado, gerando o preço mínimo.
- 3.5. Fica sob responsabilidade do arrematante, posterior revisão técnica dos sistemas e peças do veículo, antes de colocá-lo em circulação, a fim de verificar a funcionalidade dos sistemas e das peças do veículo por ocasião do seu registro e transferência.
- 3.6. Os arrematantes são responsáveis, ainda, pela DESCARACTERIZAÇÃO<sup>1</sup>, regular utilização e destino dos veículos arrematados e responderão, civil e criminalmente, pelo uso ou sua destinação em desacordo com a lei e/ou condições estabelecidas neste Edital.

## 4. DO LOCAL DE DEPÓSITO DOS VEÍCULOS

- 4.1. Os veículos permanecem armazenados e poderão ser examinados no **PÁTIO DE VEÍCULOS DO MUNICÍPIO NA ESQUINA DA RUA JÚLIO FARÁH COM A RUA**

<sup>1</sup> Nos casos de veículos identificados como de utilização do Poder Público.



# PREFEITURA MUNICIPAL DE RIBEIRÃO DO PINHAL - ESTADO DO PARANÁ -

ESPÍRITO SANTO, CENTRO - RIBEIRÃO DO PINHAL/PR<sup>2</sup>, exclusivamente nos dias:

- 05/10/2023 (QUINTA-FEIRA) - das 08:00h às 10:00h e das 14:00h às 16:00h;
- 06/10/2023 (SEXTA-FEIRA) - das 08:00h às 10:00h e das 14:00h às 16:00h;
- 09/10/2023 (SEGUNDA-FEIRA) - das 08:00h às 10:00h e das 14:00h às 16:00h;
- 10/10/2023 (TERÇA-FEIRA) - das 08:00h às 10:00h e das 14:00h às 16:00h;
- 11/10/2023 (QUARTA-FEIRA) - das 08:00h às 10:00h e das 14:00h às 16:00h;
- 13/10/2023 (SEXTA-FEIRA) - das 08:00h às 10:00h e das 14:00h às 16:00h;
- 16/10/2023 (SEGUNDA-FEIRA) - das 08:00h às 10:00h e das 14:00h às 16:00h;
- 17/10/2023 (TERÇA-FEIRA) - das 08:00h às 10:00h e das 14:00h às 16:00h;
- 18/10/2023 (QUARTA-FEIRA) - das 08:00h às 10:00h e das 14:00h às 16:00h;
- 19/10/2023 (QUINTA-FEIRA) - das 08:00h às 10:00h e das 14:00h às 16:00h;
- 20/10/2023 (SEXTA-FEIRA) - das 08:00h às 10:00h e das 14:00h às 16:00h;
- 23/10/2023 (SEGUNDA-FEIRA) - das 08:00h às 10:00h e das 14:00h às 16:00h;

**4.1.1. OBRIGATORIAMENTE**, para ter acesso aos locais de depósitos será exigido a apresentação de documento de identificação com foto, reconhecido por lei federal (RG ou CNH) e deverá o visitante obedecer a todas as exigências sanitárias estabelecidos pelo Poder Público.

**4.2.** As características dos veículos a serem leiloados são as relacionadas no Anexo deste Edital e as fotos podem ser conferidas no site do Leiloeiro Oficial [www.medeirosleiloes.com.br](http://www.medeirosleiloes.com.br).

**4.3.** Não será permitida a entrada nos pátios, de pessoas portando capacetes, mochilas ou similares, sendo que o MUNICÍPIO DE RIBEIRÃO DO PINHAL/PR não se responsabiliza pela guarda desses objetos.

## 5. DOS LICITANTES - CONDIÇÕES DE PARTICIPAÇÃO

**5.1.** Poderão oferecer lances pessoas físicas e pessoas jurídicas, inscritas respectivamente no Cadastro de Pessoa Física - CPF e no Cadastro Nacional de Pessoa Jurídica - CNPJ do Ministério da Fazenda, possuidores de documento de identidade, excluídos os membros da Comissão de Licitação, incapazes nos termos da legislação civil, servidores municipais do MUNICÍPIO DE RIBEIRÃO DO PINHAL/PR bem como os seus cônjuges, companheiros ou parentes em linha reta ou colateral, por consanguinidade ou afinidade, até terceiro grau; os agentes públicos impedidos de contratar com a Administração Pública por vedação legal; aquele que exerceu ou exerce função pública e participou, direta ou indiretamente da elaboração do edital de licitação, conforme disposto no art. 16 da Lei Estadual nº 15.608/2007.

<sup>2</sup> Ou eventualmente em outro depósito do Município, sendo que, neste caso, o INTERESSADO será auxiliado pelo agente municipal para ter acesso na visitação do bem especificamente ausente no pátio.



## PREFEITURA MUNICIPAL DE RIBEIRÃO DO PINHAL - ESTADO DO PARANÁ -

5.2. O arrematante se credenciará perante o leiloeiro oficial com a apresentação dos documentos a seguir, respeitando os prazos e os demais critérios para acessibilidade ao ambiente online, estabelecido no endereço [www.medeirosleiloes.com.br](http://www.medeirosleiloes.com.br).

- a) Cadastro de Pessoa Física (CPF) ou Cadastro Nacional de Pessoa Jurídica (CNPJ);
- b) Documento de identidade, no caso de pessoa física e documento de representação legal do arrematante, no caso de pessoa jurídica;
- c) Comprovante de emancipação, quando for o caso;
- d) Comprovante de endereço;
- e) Registro comercial, no caso de empresa individual, ato constitutivo, estatuto ou contrato social em vigor, devidamente registrado, em se tratando de sociedades empresárias, e, no caso de sociedade por ações;
- f) Números telefônicos de contato;
- g) Endereço eletrônico (e-mail) de contato. **[ATENÇÃO! - A aprovação do cadastro e demais comunicações oficiais serão realizadas sempre através do e-mail informado no ato do CREDENCIAMENTO (CADASTRO), sendo obrigação do participante mantê-lo válido e atualizado].**

### 6. APRESENTAÇÃO E REGISTRO DOS LANCES

6.1. Os lances serão recebidos exclusivamente pela internet, no sistema de leilões eletrônicos exclusivo do Leiloeiros Público Oficial no site [www.medeirosleiloes.com.br](http://www.medeirosleiloes.com.br), onde serão automaticamente registrados, sem qualquer intervenção humana.

6.2. Para que o interessado seja HABILITADO E AUTORIZADO A DAR LANCES deverão ser observadas e cumpridas as regras indicadas no referido site, bem como lidas e aceitas as condições apresentadas, não podendo posteriormente, sob qualquer hipótese, alegar desconhecimento de qualquer regramento ou sistemática utilizada no leilão.

6.3. Todos e quaisquer atos realizados via internet estão sujeitos ao bom funcionamento do sistema sendo que o participante assume integralmente os riscos ao participar desta modalidade de leilão, estando ciente desde já a isenção de qualquer responsabilidade do leiloeiro público e do COMITENTE em caso de lentidões, quedas de conexão, falta de energia elétrica ou qualquer motivo de natureza técnica que possa ocorrer com a conexão do participante e venha a prejudicar ou impossibilitar sua participação.

6.4. Os lances somente serão aceitos em valor superior ao lance anterior e durante a realização do ato público eletrônico o Leiloeiro Público Oficial oportunizará a todos a possibilidade de incremento pelos avisos (MARTELADAS) de que o bem será considerado arrematado no terceiro aviso, sendo essas informações/advertências apresentadas em tempo real no ambiente "auditório



# PREFEITURA MUNICIPAL DE RIBEIRÃO DO PINHAL - ESTADO DO PARANÁ -

virtual” do site [www.medeirosleiloes.com.br](http://www.medeirosleiloes.com.br), na data e hora marcadas para a realização do leilão.

- 6.5. Durante o leilão, poderá o Leiloeiro Público Oficial, que presidirá pessoalmente o ato, a qualquer momento, modificar o valor de incremento estipulado, uma vez que tal valor é definido e modificado a seu critério para melhor fluidez do ato.

## 7. DA ARREMATAÇÃO E CONDIÇÕES DE PAGAMENTO

- 7.1. Os lances serão realizados no ambiente *online*, a partir do preço mínimo previamente estabelecido no Anexo do Edital ou o maior lance antecipado (pré-lance), registrado no sistema até o início da sessão pública, considerando-se vencedor o licitante que houver oferecido o maior valor pelo lote, o qual será acrescido de 5% (cinco por cento), que representará a comissão do Leiloeiro Oficial, não sendo considerados válidos, quaisquer lances feitos após o encerramento do leilão.

- 7.1.1. NÃO será permitido ofertar lance abaixo da avaliação, sendo a avaliação critério de lance mínimo.

- 7.1.1.1. A Comissão de Leilão acompanhará em tempo real o leilão, em comunicação por canal exclusivo com a equipe do Leiloeiro Público Oficial, sendo que, havendo qualquer ocorrência, o leiloeiro comunicará imediatamente, dentro do auditório virtual onde todos os licitantes participarão, bem como de forma verbal pela transmissão ao vivo via *streaming* do leilão.

- 7.2. Os lances de forma Eletrônica (*online*) poderão ser realizados após a habilitação no sistema de leilão no site do leiloeiro público oficial [www.medeirosleiloes.com.br](http://www.medeirosleiloes.com.br)

- 7.3. Os pagamentos devidos pelos arrematantes sem prejuízo da observância do Decreto Federal nº 21.981/1932 serão sempre à vista, com prazo de **03 (Três) dias úteis**, devendo ser realizados em valores individualizados, da seguinte forma:

- a) **VALOR DO ARREMATE** - pagamento mediante transação bancária, na forma de depósito direto, transferência simples ou eletrônica (TED), efetuado pelo arrematante, na **Conta Corrente nº 15404-0, Agência 0652-1 do BANCO DO BRASIL**, ou **PIX efetuado por indicação de banco, agência e conta**, devendo o comprovante dessa transação ser encaminhado ao Leiloeiro Oficial. **OBS. A CONTA INDICADA É EXCLUSIVA PARA ESTE LEILÃO QUALQUER PAGAMENTO EM CONTA DIVERSA PODERÁ SER APLICADAS AS PENALIDADES PARA O ARREMATANTE REMISSO (INADIMLENTE).**

- b) **COMISSÃO DE LEILOEIRO** - Pagamento do valor de 5% (cinco por cento) do lance vencedor mediante transação bancária (devendo o comprovante dessa



# PREFEITURA MUNICIPAL DE RIBEIRÃO DO PINHAL - ESTADO DO PARANÁ -

*transação ser encaminhado ao Leiloeiro Oficial*), na forma de depósito direto, PIX, transferência simples ou eletrônica (TED) na **CONTA EXCLUSIVAMENTE RESERVADA PARA ESTE LEILÃO:**

**BANCO DO BRASIL (ASSOCIAÇÃO DE POUPANÇA E EMPRESTIMO - POUPEX)**  
**AGÊNCIA: 0381-6**  
**CONTA POUPANÇA (POUPEX): 11.119-9**  
**VARIAÇÃO: 96**  
**CHAVE PIX: (44) 99929-9382**  
**TITULARIDADE: LUIZ EGIDIO CRUZ MEDEIROS (CPF 036.505.829-70)**

7.4. Os valores pagos pelos arrematantes serão irretratáveis, não poderá o arrematante pretender a devolução do montante pago pela arrematação, notadamente em vista de desistência da compra. Ainda, caso o arrematante não cumpra as condições previstas neste Edital, inclusive o prazo para pagamento de **03 (três) dias úteis**, ou demais atos imputados ao arrematante que retardem o pagamento do valor de arrematação, incidirá multa equivalente a **20% (vinte por cento) do valor do lote arrematado**, que deverá ser recolhida, na forma de depósito complementar, até a retirada do bem leiloado no prazo estipulado neste Edital, sem prejuízo de outras sanções previstas em leis que regulamentam as licitações, inclusive, acarretando juros de mora e atualização monetária incidentes sobre o valor devido e calculado entre a data do vencimento da obrigação de pagamento e a data em que este efetivamente ocorrer. O licitante inadimplente poderá responder na esfera criminal pelo crime disposto no art. 335 do Código Penal.

7.5. Dos valores arrecadados, o Leiloeiro Oficial prestará contas à Comissão de Licitações, no prazo indicado nos normativos que regem a atividade de leiloaria, em sua modalidade oficial, notadamente em atenção às disposições contidas no “decreto” que regulamenta a profissão de leiloeiro (Decreto Federal nº 21.981/1932).

## 8. DA DOCUMENTAÇÃO E RETIRADA DOS BENS ARREMATADOS E OBRIGAÇÕES DO ARREMATANTE

8.1. Os veículos deverão ser retirados/removidos, mediante assinatura do termo de entrega e aceite dos bens arrematados.

8.2. A partir do **30º (trigésimo)** dia da realização do leilão (*prazo máximo*) o(s) veículo(s) adquiridos e as Notas de Venda estarão disponíveis para a retirada.

8.2.1. Este prazo poderá ser reduzido nos casos em que for verificado o integral cumprimento das formalidades necessárias para a entrega, sendo tal redução de prazo de exclusiva decisão da municipalidade.

8.3. Após o decurso do prazo descrito no **ITEM 8.2**, antes da retirada dos veículos do pátio, os arrematantes deverão entrar em contato com a comissão de licitação de





# PREFEITURA MUNICIPAL DE RIBEIRÃO DO PINHAL - ESTADO DO PARANÁ -

circunscrição do veículo, no telefone **(43) 3551-8301**, para **proceder com o agendamento**.

**8.4.** No dia da entrega dos bens, em caso de veículos, deverá o ARREMATANTE ou seu PROCURADOR COM PODERES PARA TANTO, proceder com a assinatura do RECIBO DE TRANSFERÊNCIA bem como demais formalidades exigidas pelo DETRAN (reconhecimento de firma etc.).

**8.4.1.** Deverá ser entregue ao COMITENTE, no prazo máximo e improrrogável de 01 (um) dia útil, CÓPIA AUTENTICADA DO RECIBO DE TRANSFERÊNCIA ASSINADO E RECONHECIDO FIRMA POR VERDADEIRO, para a comunicação de transferência do veículo junto ao DETRAN.

**8.5.** O prazo para que o arrematante efetue a averbação da transferência de propriedade do(s) veículo(s) para seu nome junto ao DETRAN é de 30 (trinta) dias, a contar da data em que o(s) lote(s) ficara(m) disponível(is) para a retirada.

**8.6.** Ao arrematante compete arcar com as seguintes despesas: transferência de propriedade do veículo, taxa de exclusão de gravame (se houver), da confecção de chaves (quando necessário), regularização do número de motor (se este constar no Edital como não identificado e/ou for divergente do cadastro do veículo), dos serviços de carregamento, transporte e retirada dele, inclusive os danos daí resultantes.

**8.7.** O IPVA e Seguro Obrigatório – DPVAT do ano vigente, bem como eventuais custos com taxas de vistoria, ICMS dentre outros **(referente à período posterior ao leilão)**, serão pagos proporcionalmente pelo arrematante, considerando a data da emissão da Nota de Venda.

**8.8.** Caso os arrematantes prefiram que terceiros retirem os bens arrematados no leilão, devem providenciar o seguinte:

- a)** Se Pessoa Física: Procuração com FIRMA RECONHECIDA POR VERDADEIRO, devendo o procurador possuir poderes para assinar o RECIBO DE TRANSFERÊNCIA e demais documentos necessários em nome do ARREMATANTE; e
- b)** Se Pessoa Jurídica: Procuração com FIRMA RECONHECIDA POR VERDADEIRO, do sócio administrador contendo as mesmas formalidades do **ITEM a**.

## 9. DAS DISPOSIÇÕES GERAIS

**9.1.** OS PARTICIPANTES/LICITANTES, com base na **Lei 13.709/2018 – LGPD Lei Geral de Proteção de Dados**, autorizam e aceitam plenamente que seus dados pessoais, informados por ocasião do cadastro e homologação para participação do leilão, sejam tratados e utilizados pelo município bem como pelo Leiloeiro Público



## PREFEITURA MUNICIPAL DE RIBEIRÃO DO PINHAL - ESTADO DO PARANÁ -

Oficial e sua equipe, com finalidade de regularização, efetivação, aperfeiçoamento, dentre outras, desde que atrelada ao ato público do LEILÃO/ALIENAÇÃO DOS BENS, objeto do presente edital.

9.2. Os interessados em participar do presente Leilão poderão retirar o Edital pelo site [www.medeirosleiloes.com.br](http://www.medeirosleiloes.com.br) e/ou site da prefeitura.

9.2.1. As fotos divulgadas no site [www.medeirosleiloes.com.br](http://www.medeirosleiloes.com.br), são meramente ilustrativas, não servindo de parâmetro para demonstrar o estado real dos bens, devendo o ARREMATANTE proceder conforme o **ITEM 3.1** antes da realização do leilão.

9.3. Os veículos serão entregues aos arrematantes, livres e desembaraçados de quaisquer ônus porventura existentes até a data da arrematação.

9.4. Nos casos aplicáveis, o COMITENTE poderá fazer a comunicação de venda de cada veículo, nos termos do art. 134 do Código de Trânsito Brasileiro - CTB.

9.5. A participação neste leilão público implica, na concordância e aceitação de todos os termos e condições deste Edital, se submetendo ainda às demais obrigações legais que se apliquem ao certame.

9.6. Todos os licitantes que participarem do leilão estarão sujeitos às penalidades previstas na Lei Estadual nº 15.608/2007 e subsidiariamente as Leis Federais nº 14.133/21 e 8.666/93, sem prejuízo de outras penalidades previstas em leis específicas.

9.7. Fica eleito o Foro da Comarca de Ribeirão do Pinhal - Estado do Paraná, para discussão de eventuais litígios, oriundos da presente Licitação, com renúncia de outros, ainda que mais privilegiados.

Ribeirão do Pinhal, XX de XXXXXXXX de 2023.

(assinado digitalmente)

XXXXXXXXXXXXXXXXXXXX

**Presidente da Comissão de Licitações**

(assinado digitalmente)

LUIZ EGIDIO CRUZ MEDEIROS

**LEILOEIRO OFICIAL**

**MATRÍCULA 13/249-L**



# PREFEITURA MUNICIPAL DE RIBEIRÃO DO PINHAL - ESTADO DO PARANÁ -

## ANEXO I

**LISTA DE BENS** - Objeto do leilão, EDITAL Nº 002/2023, do MUNICÍPIO DE RIBEIRÃO DO PINHAL/PR, **CONSIDERANDO** o regramento disposto no edital acima:

**LOTE 01 - CAMINHÃO** - GMC/12.170 - ANO/MODELO: 1999/1999, CHASSI: 9BG654NH0XC001371, RENAVAL: 0071.584969-7, PLACA: AIL-2651, BRANCA, COMBUSTÍVEL: DIESEL, BOM ESTADO. **AVALIAÇÃO/PREÇO MÍNIMO: R\$ 20.000,00;** ✓

**LOTE 02 - AUTOMÓVEL** - CHEVROLET/SPIN 1.8L MT LTZ, ANO/MODELO 2018/2018, CHASSI: 9BGJC7520JB261820, RENAVAL: 0116.013017-2, PLACA: BCI-2218, COR: PRATA, FLEX, ÓTIMO ESTADO. **AVALIAÇÃO/PREÇO MÍNIMO: R\$ 27.000,00;** ✓

**LOTE 03 - MICROÔNIBUS** - CITROEN/JUMPER M35LH 2.3, ANO/MODELO 2014/2014, CHASSI: 935ZCWMMCE2133287, RENAVAL: 0123.504173-2, PLACA: AYQ-9610, COR: BRANCA, DIESEL, MOTOR FUNDIDO. **AVALIAÇÃO/PREÇO MÍNIMO: R\$ 25.000,00;** ✓

**LOTE 04 - AMBULÂNCIA - CAMINHONETE** - RENAULT/MASTER RONTANAMB, ANO/MODELO: 2004/2004, CHASSI: 93YADCRD54J487748, RENAVAL: 0082.470699-4, COR: BRANCA, DIESEL, PLACA: ALS-0332, REPAROS NO MOTOR. **AVALIAÇÃO/PREÇO MÍNIMO: R\$ 15.000,00;** ✓

**LOTE 05 - AUTOMÓVEL** - VOLKSWAGEN / GOL 1.0, ANO/MODELO 2006/2006, CHASSI: 9BWCA05W96P082971, RENAVAL: 0088.699163-3, COR: BRANCA, FLEX, PLACA: ANV-3705, ESTADO DE SUCATA. **AVALIAÇÃO/PREÇO MÍNIMO: R\$ 1.500,00;** ✓

**LOTE 06 - AUTOMÓVEL** - VOLKSWAGEN / GOL 1.0, ANO/MODELO 2002/2002, CHASSI: 9BWCA05Y12T180282, RENAVAL: 0078.408033-0, COR: BRANCA, GASOLINA, PLACA: AKI-0957, BOM ESTADO. **AVALIAÇÃO/PREÇO MÍNIMO: R\$ 2.000,00;** ✓

**LOTE 07 - MICROÔNIBUS** - VOLKSWAGEN / KOMBI LOTAÇÃO /MODELO 2010/2010, CHASSI: 9BWMF07X4AP003601, RENAVAL: 0015.717676-2, COR: BRANCA, FLEX, PLACA: ARP-4356, BOM ESTADO. **AVALIAÇÃO/PREÇO MÍNIMO: R\$ 9.000,00;** ✓

**LOTE 08 - AUTOMÓVEL** - VOLKSWAGEN / GOL SPECIAL, ANO/MODELO 2002/2002, CHASSI: 9BWCA05Y42T180275, RENAVAL: 0078.408039-9, COR: BRANCA, GASOLINA, PLACA: AKI-0955, BOM ESTADO. **AVALIAÇÃO/PREÇO MÍNIMO: R\$ 2.000,00;** ✓

**LOTE 09 - AUTOMÓVEL** - FIAT / ELBA WEEKEND IE - ANO/MODELO 1993/1993, CHASSI: 9BD146000P3951097, RENAVAL: 0060.924723-9, COR: BRANCA, GASOLINA, PLACA: ADQ-0554, ESTADO DE SUCATA. **AVALIAÇÃO/PREÇO MÍNIMO: R\$ 500,00;** ✓

**LOTE 10 - ÔNIBUS** - ESCOLAR BUSSCAR, M.BENZ / OF. 1318, ANO/MODELO 1992/1993, COR: BRANCA, DIESEL, PLACA: BXB-5196, CHASSI: 9BM384088NB965321REM, RENAVAL: 0060895661-9, MOTOR FUNDIDO. **AVALIAÇÃO/PREÇO MÍNIMO: R\$ 10.000,00;** ✓

**LOTE 11 - ÔNIBUS** - ESCOLAR IVECO/CITYCLASS 70C1, ANO/MODELO 2011/2011, COR: AMARELA, DIESEL, PLACA: AUC-4518, CHASSI: 93ZL68B01B8425192, RENAVAL: 0033174332-9, REPAROS NO MOTOR. **AVALIAÇÃO/PREÇO MÍNIMO: R\$ 35.000,00;** ✓

**LOTE 12 - AMBULÂNCIA - CAMINHONETE** - RENAULT/MASTER ALLT AMB1, ANO/MODELO 2015/2016, COR: BRANCA, DIESEL, PLACA: AZM-9642, CHASSI: 93YMAFELAGJ772316, RENAVAL: 0104546321-0, MOTOR FUNDIDO. **AVALIAÇÃO/PREÇO MÍNIMO: R\$ 3.000,00;** ✓



# PREFEITURA MUNICIPAL DE RIBEIRÃO DO PINHAL - ESTADO DO PARANÁ -

**LOTE 13 (SUSPENSO - DOCUMENTALMENTE PREJUDICADO) - AMBULÂNCIA - CAMINHONETE**  
- FIAT/DUCATO MULTI, ANO/MODELO 2005/2005, COR:BRANCA, DIESEL, PLACA ANC-5269,  
CHASSI: 93W231H2151024520, RENAAM: 0086.444088-0, EM ESTADO DE SUCATA.  
**AVALIAÇÃO/PREÇO MÍNIMO: R\$ 500,00;**

**LOTE 14 (SUSPENSO - DOCUMENTALMENTE PREJUDICADO) - VAN - KIA/BESTA AB -**  
ANO/MODELO 1997/1998, COR: BRANCA, DIESEL, PLACA AHS-3110, CHASSI:  
KNHTP7352V6349311, RENAAM: 0069.505944-0, EM ESTADO DE SUCATA.  
**AVALIAÇÃO/PREÇO MÍNIMO: R\$ 2.000,00;**

13) **LOTE 15 - MAQUINÁRIO - ROÇADEIRA HIDRÁULICA LAVRARE, LATERAL ARTICULADA(RHA),**  
TOMADA DE CAPACIDADE 9540/CAT II, 6 COMANDOS HIDRÁULICOS, BOM ESTADO.  
**AVALIAÇÃO/PREÇO MÍNIMO: R\$ 30.000,00;**

14) **LOTE 16 - DIVERSOS - TELHAS GALVANIZADAS (TRAPEZOIDAL), 70 UNIDADES, APROX. 560M<sup>2</sup>,**  
ESTADO RAZOÁVEL. **AVALIAÇÃO/PREÇO MÍNIMO: R\$ 8.400,00;**

15) **LOTE 17 - DIVERSOS - TELHAS GALVANIZADAS (ONDULADAS), 50 UNIDADES, APROX. 400M<sup>2</sup>,**  
ESTADO RAZOÁVEL. **AVALIAÇÃO/PREÇO MÍNIMO: R\$ 6.000,00;**

16) **LOTE 18 - MAQUINÁRIO - COLETOR DE LIXO DEMAQ I, ANO/MODELO 2011/2011,**  
CAPACIDADE, LOTAÇÃO 5.200KG, TARA 7.800KG, PESO BRUTO 13.000KG, BOM ESTADO.  
**AVALIAÇÃO/PREÇO MÍNIMO: R\$ 20.000,00;**

17) **LOTE 19 - MAQUINÁRIO - COLETOR DE LIXO DEMAQ II, ANO/MODELO 2018/2018,**  
CAPACIDADE, LOTAÇÃO 6.000KG, TARA 9.000KG, PESO BRUTO 15.000KG, BOM ESTADO.  
**AVALIAÇÃO/PREÇO MÍNIMO: R\$ 35.000,00;**

18) **LOTE 20 - MAQUINÁRIO - COLETOR DE LIXO DEMAQ III, ANO/MODELO 2016/2016,**  
CAPACIDADE, LOTAÇÃO 7.000KG, TARA 9.000KG, PESO BRUTO 16.000KG, BOM ESTADO.  
**AVALIAÇÃO/PREÇO MÍNIMO: R\$ 24.000,00;**

19) **LOTE 21 - MAQUINÁRIO - TRACTOR VALTRA / COM CONCHA, ANO 2005, DIESEL, BOM ESTADO.**  
**AVALIAÇÃO/PREÇO MÍNIMO: R\$ 30.000,00;**

20) **LOTE 22 - AUTOMÓVEL - VOLKSWAGEN/NEW BEETLE, ANO/MODELO 2010/2010, COR: AZUL,**  
GASOLINA, PLACA: AOR-9J96, CHASSI: 3VWVJ21C4AM031609, RENAAM: 0025380735-2, BOM  
ESTADO. **AVALIAÇÃO/PREÇO MÍNIMO: R\$ 30.000,00;**

Ribeirão do Pinhal, XXXX de XXXXXXX de 2023.

(assinado digitalmente)

XXXXXXXXXXXX

**Presidente da Comissão de Licitações**

(assinado digitalmente)

**LUIZ EGIDIO CRUZ MEDEIROS**

**LEILOEIRO OFICIAL**

**MATRÍCULA 13/249-L**



# PREFEITURA MUNICIPAL DE RIBEIRÃO DO PINHAL - ESTADO DO PARANÁ -

## ANEXO III

**LEVANTAMENTO FOTOGRÁFICO** - Objeto do leilão, EDITAL Nº 002/2023, do MUNICÍPIO DE RIBEIRÃO DO PINHAL/PR, **CONSIDERANDO** que tal levantamento é para fins ilustrativos não vinculando em hipótese alguma o estado de conservação real com as fotografias abaixo:

LOTE 01

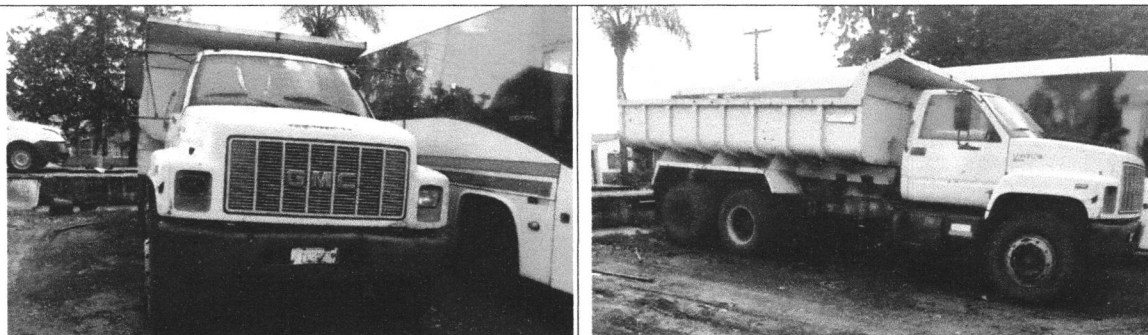

LOTE 02

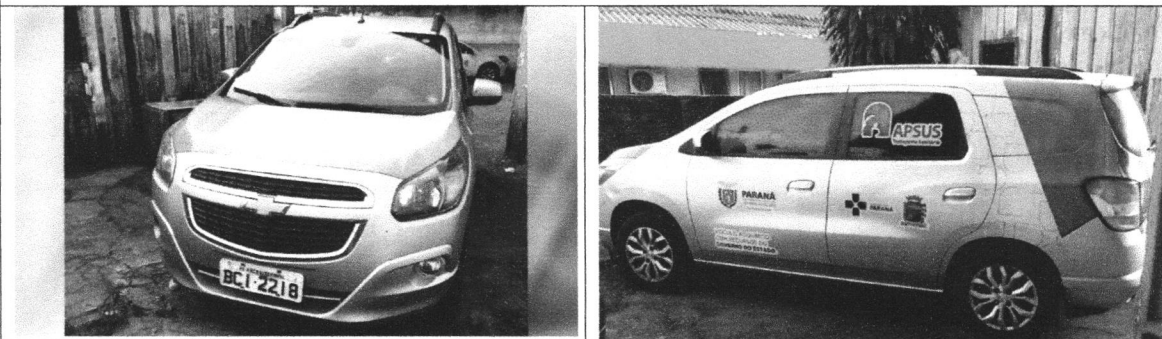

LOTE 03

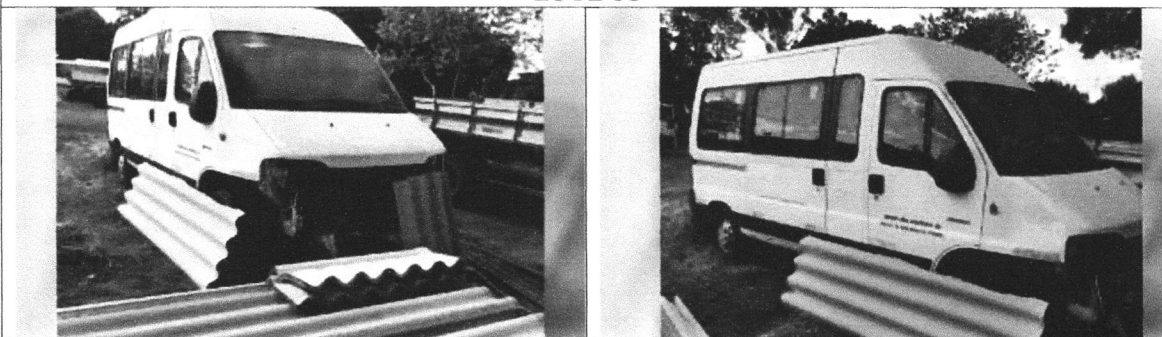

LOTE 04

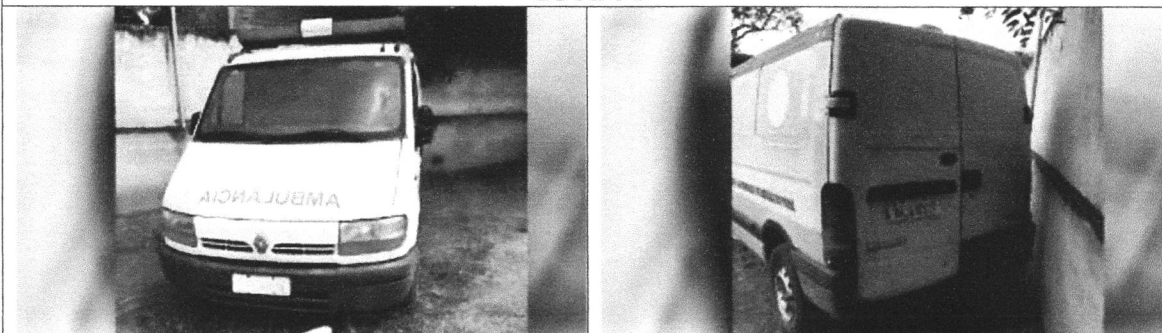

Este documento foi assinado digitalmente por Luiz Egídio Cruz Medeiros.  
Para verificar as assinaturas vá ao site <https://oab.portaldetransparatas.com.br.443> e utilize o código 4E46-CB19-E88B-D530.

- MINUTA DE EDITAL - VERSÃO PROVISÓRIA - PROJETO REMETIDO PARA REVISÃO E AUTORIZAÇÃO PARA EMISSÃO E PUBLICAÇÃO - Instrumentalização para Leilão Extrajudicial (Poder Executivo) - Versão (03/10/2023) Resp. Luiz Egídio Cruz Medeiros - (O INT.: 3ª Versão - Dr. Bruno Durazzo) Padronização: P.O.P nº 13249/1023-ML



# PREFEITURA MUNICIPAL DE RIBEIRÃO DO PINHAL - ESTADO DO PARANÁ -

LOTE 05



LOTE 06



LOTE 07

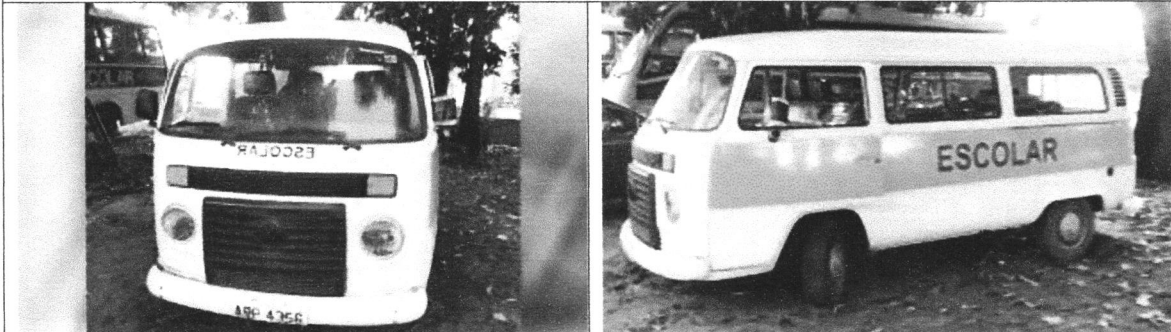

LOTE 08



LOTE 09

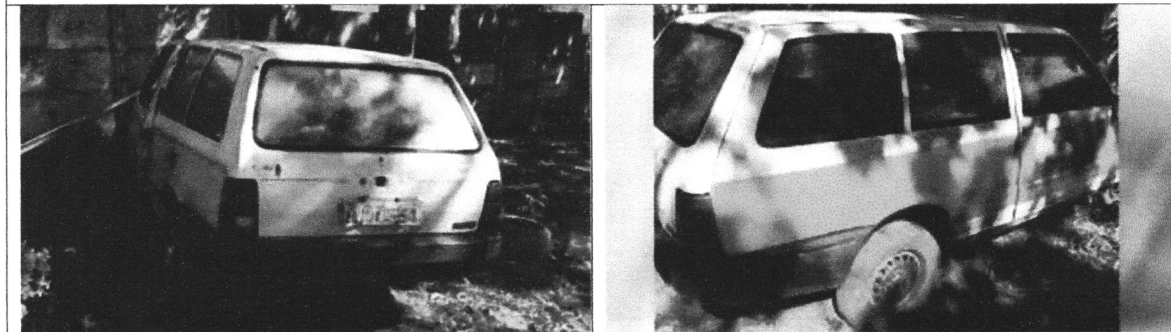

Este documento foi assinado digitalmente por Luiz Egidio Cruz Medeiros.  
Para verificar as assinaturas vá ao site <https://foab.portaldetransparatas.com.br> e utilize o código 4E46-CB19-E88B-D530.

- MINUTA DE EDITAL - VERSÃO PROVISÓRIA - PROJETO REMETIDO PARA REVISÃO E AUTORIZAÇÃO PARA EMISSÃO E PUBLICAÇÃO -  
Instrumentalização para Leilão Extrajudicial (Poder Executivo) - Versão (03/10/2023) Resp. Luiz Egidio Cruz Medeiros - (OP INT.: 3ª Versão - Dr. Bruno Durazzo)  
Padronização: P.O.P nº 13249/1023-ML



# PREFEITURA MUNICIPAL DE RIBEIRÃO DO PINHAL - ESTADO DO PARANÁ -

LOTE 10



LOTE 11



LOTE 12



LOTE 13 (SUSPENSO - DOCUMENTALMENTE PREJUDICADO)



LOTE 14 (SUSPENSO - DOCUMENTALMENTE PREJUDICADO)



- MINUTA DE EDITAL - VERSÃO PROVISÓRIA - PROJETO REMETIDO PARA REVISÃO E AUTORIZAÇÃO PARA EMISSÃO E PUBLICAÇÃO -  
Instrumentalização para Leilão Extrajudicial (Poder Executivo) - Versão (03/10/2023) Resp. Luiz Egidio Cruz Medeiros - (OAB/PR-INT.: 3ª Versão - Dr. Bruno Durazzo)  
Padronização: P.O.P nº 13249/1023-ML

Este documento foi assinado digitalmente por Luiz Egidio Cruz Medeiros.  
Para verificar as assinaturas vá ao site <https://oab.portaldeassinaturas.com.br:443> e utilize o código 4E46-CB19-E88B-D530.



# PREFEITURA MUNICIPAL DE RIBEIRÃO DO PINHAL - ESTADO DO PARANÁ -

LOTE 15

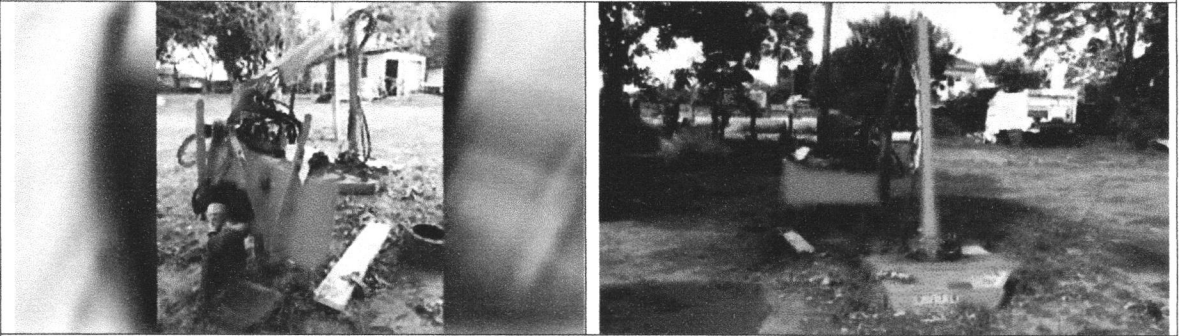

LOTE 16

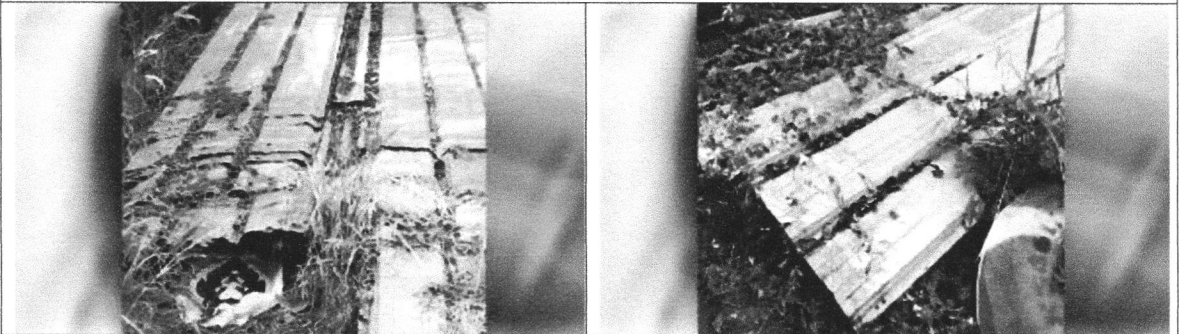

LOTE 17

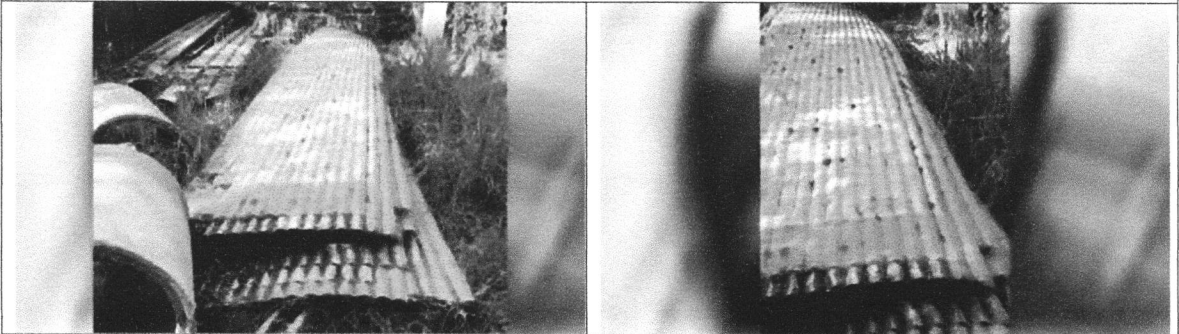

LOTE 18

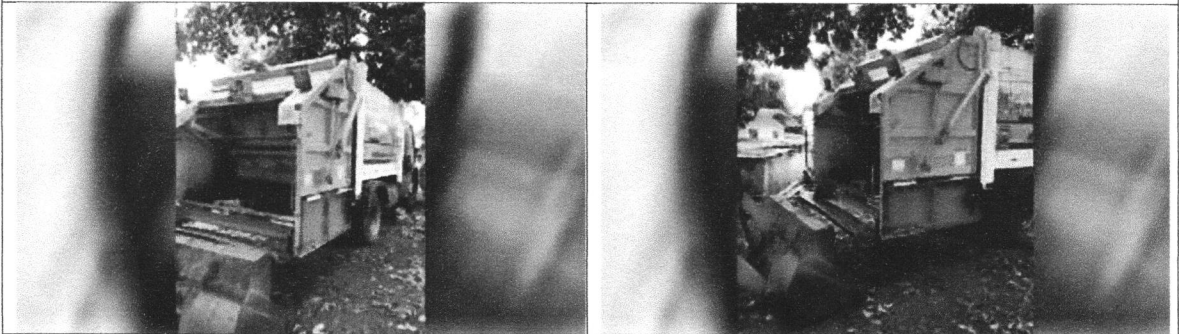

LOTE 19

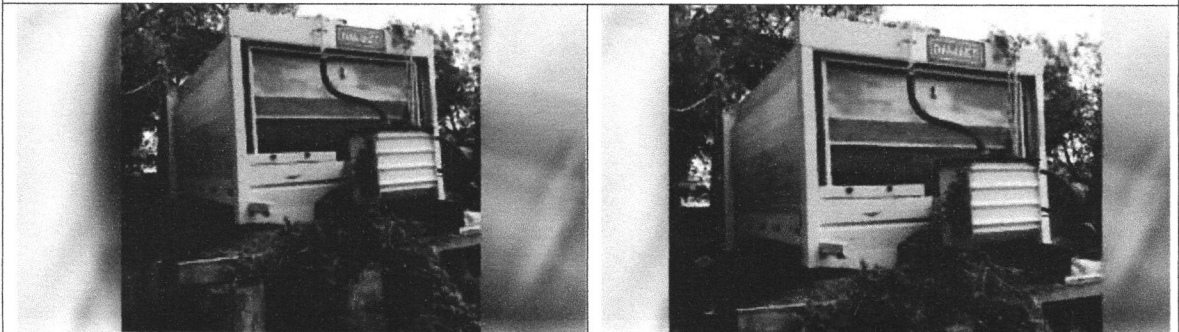

- MINUTA DE EDITAL - VERSÃO PROVISÓRIA - PROJETO REMETH - PARA REVISÃO E AUTORIZAÇÃO PARA EMISSÃO E PUBLICAÇÃO -  
Instrumentalização para Leilão Extrajudicial (Poder Executivo) - 4ª Versão (03/10/2023) Resp. Luiz Egidio Cruz Medeiros - (OBS. INT.: 3ª Versão - Dr. Bruno Durazzo)  
Padronização: P.O.P nº 13249/1023-ML

Este documento foi assinado digitalmente por Luiz Egidio Cruz Medeiros.  
Para verificar as assinaturas vá ao site <https://oab.portaldeassinaturas.com.br:443> e utilize o código 4E46-CB19-E88B-D530.





# PREFEITURA MUNICIPAL DE RIBEIRÃO DO PINHAL - ESTADO DO PARANÁ -

LOTE 20

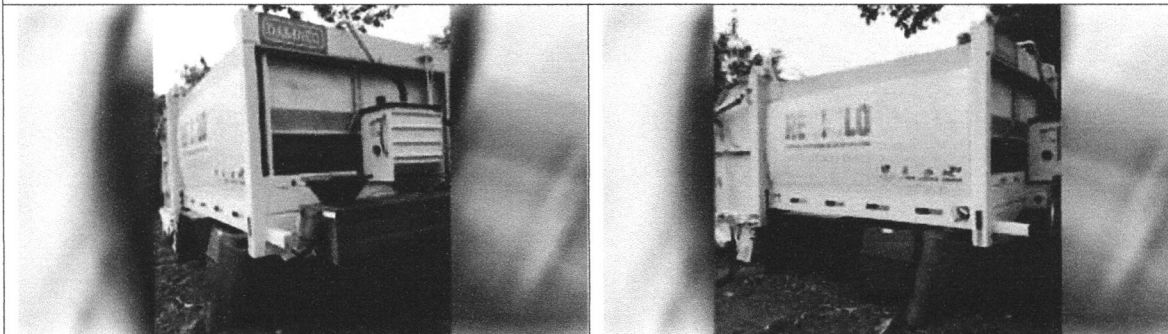

LOTE 21

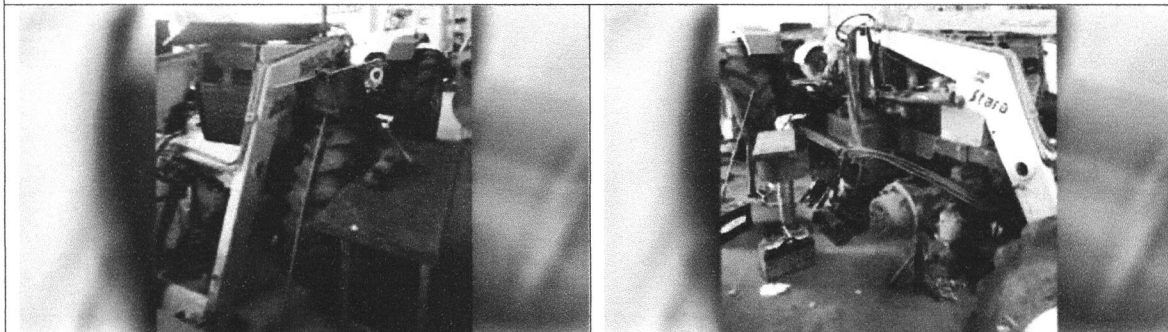

LOTE 22



Ribeirão do Pinhal, XXXX de XXXXXXXX de 2023.

*(assinado digitalmente)*

XXXXXXXXXXXX

**Presidente da Comissão de Licitações**

*(assinado digitalmente)*

**LUIZ EGIDIO CRUZ MEDEIROS**

**LEILOEIRO OFICIAL**

**MATRÍCULA 13/249-L**

- MINUTA DE EDITAL - VERSÃO PROVISÓRIA - PROJETO REMETIDO PARA REVISÃO E AUTORIZAÇÃO PARA EMISSÃO E PUBLICAÇÃO -  
Instrumentalização para Leilão Extrajudicial (Poder Executivo) - 4ª Versão (03/10/2023) Resp. Luiz Egidio Cruz Medeiros - (OBS. INT.: 3ª Versão - Dr. Bruno Durazzo)  
Padronização: P.O.P nº 13249/1023-ML

## PROTOCOLO DE ASSINATURA(S)

O documento acima foi proposto para assinatura digital na plataforma Portal OAB. Para verificar as assinaturas clique no link: <https://oab.portaldeassinaturas.com.br/Verificar/4E46-CB19-E88B-D530> ou vá até o site <https://oab.portaldeassinaturas.com.br:443> e utilize o código abaixo para verificar se este documento é válido.

Código para verificação: 4E46-CB19-E88B-D530



### Hash do Documento

02093BE9A575ECEA487C7528F0B086920940E07B15A3155E4C52E39C5B9B38F3

Quem(s) nome(s) indicado(s) para assinatura, bem como seu(s) status em 03/10/2023 é(são) :

- Luiz Egidio Cruz Medeiros (Leiloeiro Público Oficial) -  
036.505.829-70 em 03/10/2023 15:53 UTC-03:00

**Tipo:** Certificado Digital





*PREFEITURA MUNICIPAL DE RIBEIRÃO DO PINHAL*  
*- ESTADO DO PARANÁ -*

---

**PARECER JURÍDICO RSF Nº 540/2023**

**LEILÃO 002/23**

**SOLICITANTE: MEDEIROS LEILÕES**

I Em 04 de outubro de 2023 a **MEDEIROS LEILÕES**, empresa contratada pelo Município para realização de leilão de bens móveis, solicitou ao procurador municipal a emissão de parecer jurídico sobre **EDITAL DE LEILÃO DE VEÍCULOS, MÁQUINAS E BENS MÓVEIS Nº 002/2023**, que se propõe a vender bens móveis do município.

II Inicialmente, impende destacar que não cabe a este órgão jurídico se imiscuir no mérito do leilão em tela, não sendo da alçada jurídica perquirir sobre a conveniência e oportunidade na venda dos bens, devendo se ater às questões jurídicas na análise.

Pois bem.



*PREFEITURA MUNICIPAL DE RIBEIRÃO DO PINHAL*  
*- ESTADO DO PARANÁ -*

---

II.I Verifica-se que o leilão é a modalidade adequada para a venda dos bens inservíveis, haja vista que se trata de modalidade de licitação entre quaisquer interessados para a venda de bens móveis inservíveis.

Soma-se a isso que o decreto nº 101/2023, de 25 de setembro de 2023, editado pelo poder executivo, apresentou lista de bens móveis a serem objetos de venda em hasta pública, os quais foram inseridos no ***EDITAL DE LEILÃO DE VEÍCULOS, MÁQUINAS E BENS MÓVEIS Nº 002/2023***.

Assim, verifico regularidade quanto à modalidade escolhida.

II.II Por outro lado, verifico que a minuta do ***EDITAL DE LEILÃO DE VEÍCULOS, MÁQUINAS E BENS MÓVEIS Nº 002/2023*** contempla o valor de avaliação para cada item, todavia, é fundamental que seja anexo aos autos o ***documento de avaliação propriamente dito, a fim de evidenciar a metodologia utilizada para o cálculo***.

II.III A forma de pagamento consta à vista, o que encontra correspondência legal com a legislação vigente.



PREFEITURA MUNICIPAL DE RIBEIRÃO DO PINHAL  
- ESTADO DO PARANÁ -

---

II.IV Quanto ao critério, verifica-se que é o maior lance, desde que observado o valor mínimo.

II.V. Por outro lado, *se verificou que alguns veículos do EDITAL DE LEILÃO DE VEÍCULOS, MÁQUINAS E BENS MÓVEIS N° 002/2023 estão com ônus*, consistente em multa e/ou licenciamento, ambos, em aberto, pendente de pagamento.

A princípio, a resolução 623/2016 (Contran), especialmente em seu art. 26, diz que o veículo conservado, destinado à circulação, será entregue ao arrematante, livre e desembaraçado de qualquer ônus.

Além disso, em breve pesquisa realizada pelo advogado subscrevente, feita por amostragem, foi verificado que *consta restrição da Receita Federal no veículo registrado sob RENAVAL n. 0025.380735-2 - NEW BEATLE* - correspondente ao LOTE 22 do edital em análise. Vejamos:



PREFEITURA MUNICIPAL DE RIBEIRÃO DO PINHAL  
- ESTADO DO PARANÁ -



Consulta Consolidada do Veículo - Versão Pública

Data: 06/10/2023 Hora: 10:02:01

Renavam:  
☆ 0025.380735-2

Chassi:  
3VWV\*\*\*C4AM0\*\*\*\*\*

Placa:  
AO\*9\*\*6

Marca/Modelo:  
I/VW BEETLE

Resumo

Emissão Licenciamento

Segurança Veicular

Financiamento

Outros

Recall

Apreensão/Leilão

Restrição RFB

Odômetro

Bloqueios

**Restrição**

Código do Órgão:  
910300

Número Identificador da  
Restrição:  
389601921832179

Número Processo RFB:  
10935728542201971

Estado Restrição:  
Destinação

Data Apreensão:  
26/07/2019

Data de Perdimento:  
26/09/2019

Acerca da restrição junto à Receita Federal a dúvida exsurge quanto à eventual negativa de transferência, uma vez que, a rigor, a restrição da Receita Federal pode obstar que o arrematante transfira, para si, o veículo.

Em razão dos ônus que recaem sobre os veículos, somado à necessidade de análise criteriosa de **TODOS** os itens que constam no edital solicitei via e-mail ao servidor responsável, Jander Jean Pinheiro, que emitisse parecer sobre a



*PREFEITURA MUNICIPAL DE RIBEIRÃO DO PINHAL*  
*- ESTADO DO PARANÁ -*

---

questão, afinal, se tais restrições forem óbice à transferência, os bens deveriam ser retiradas. Vejamos a solicitação abaixo:



**Rafael Frizon** <rafaelfrizon@gmail.com>  
para JANDER, Adriana, Professor, Ribeirão

qua., 4 de out., 09:17 (há 2 dias) ☆ ↶ ⋮

Meu caro

Bom dia

O departamento de licitação me encaminhou pedido para análise jurídica do leilão de bens móveis em anexo

Porém, antes disso, é necessário parecer técnico seu, uma vez que o leilão visa vender bens do do município, e você é o encarregado pelos bens patrimoniais

Assim, segue anexo a minuta para que verifique se os bens patrimoniais que lá constam estão disponíveis para a venda, e se não há nenhuma restrição

Obrigado

Sucessivamente, Jander Jean Pinheiro emitiu parecer solicitado, conforme próxima lauda.



**PREFEITURA MUNICIPAL DE RIBEIRÃO DO PINHAL**  
**- ESTADO DO PARANÁ -**

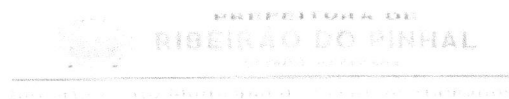

**SETOR PATRIMONIAL**

**PARECER TÉCNICO DE AVALIAÇÃO DE BENS INSERVÍVEIS**

O Presente Laudo Técnico de Avaliação trata-se de **indicação sugestiva** de valores de "LANÇE INICIAL". Estes valores são submetidos à apreciação da Gestão Municipal e membros da Comissão de Avaliação, a fim de confirmá-los ou realizar as alterações que julgarem necessárias. Podendo todos ser ajustados para mais ou para menos.

Este Laudo Técnico de Avaliação de Bens é resultado de **diligências necessárias (vistorias)**, análise de valor médio de mercado, com base em métodos comparativos, havendo pesquisas do **atual estado de conservação** e funcionamento dos bens dos pequenos defeitos generalizados, da ausência de manutenções e falta de itens e peças, do custo de recuperação e demais particularidades.

Vale salientar que os bens são de propriedade de órgãos públicos e serão leiloados no **estado em que se encontram (sem quaisquer garantias)**, devido seu estado de uso, de sucata e fragmentos inutilizáveis.

O presente documento servirá como base para a confecção do edital público de leilão, podendo sofrer alterações quanto a nomenclaturas dos lotes, ordem e descrição dos bens, assim como inclusão de mais dados.

Ribeirão do Pinhal, 06 de Outubro  
de 2023

  
Jander Jean Pinheiro  
Gestor patrimonial

www.ribeirãodopinhal.pr.gov.br

**Sendo assim, e considerando que Jander Jean Pinheiro é servidor responsável pela referida análise, nada tenho a acrescentar, a não ser,**





PREFEITURA MUNICIPAL DE RIBEIRÃO DO PINHAL  
- ESTADO DO PARANÁ -

claro, deixar registrado esses apontamentos a fim de me eximir de qualquer responsabilidade administrativa, penal e civil ulterior.

III. Por fim, manifesto pelas correções apontadas nos itens *II.II e II.V*.

A tempo, reitero que o presente parecer é meramente opinativo, o que significa que o leilão pode ocorrer mesmo ignorando os apontamentos alhures.

É o parecer.

Ribeirão do Pinhal – PR, 06 de outubro de 2023.

Rafael Santana Frizon

Advogado – OAB/PR 89.542

**RAFAEL  
SANTANA  
FRISON:0616  
3117964**

Assinado digitalmente por RAFAEL  
SANTANA FRISON:06163117964  
ND: C=BR, O=ICP-Brasil, OU=AC  
SOLUTI Multipla v5, OU=  
09461647000195, OU=Videoconferencia  
, OU=Certificado PF A3, CN=RAFAEL  
SANTANA FRISON:06163117964  
Razão: Eu sou o autor deste documento  
Localização:  
Data: 2023.10.06 17:21:09-03'00'  
Foxit PDF Reader Versão: 12.0.2

**AÇÃO JUDICIAL - 94 MIL REAIS - BITREM - EDUARDO MACIEL BORGES -**

Rafael Frizon &lt;rafaelsfrizon@gmail.com&gt;

Sex, 06/10/2023 17:58

Para:certames@medeirosleiloes.com.br &lt;certames@medeirosleiloes.com.br&gt;;luiz@medeirosleiloes.com.br &lt;luiz@medeirosleiloes.com.br&gt;

Cc:JANDER PINHEIRO &lt;janderrh77@gmail.com&gt;;Adriana Matos &lt;adrianacmatos@hotmail.com&gt;;Fayçal Junior &lt;faycaljr@hotmail.com&gt;;Ribeirão do Pinhal &lt;compras.pmrpinhal@gmail.com&gt;;Professor Cícero Sanches &lt;professorcicero@live.com&gt;;alan paiva &lt;alanpaivax@gmail.com&gt;;DAVI BATISTA DE ARAUJO &lt;daviprefeitura@yahoo.com.br&gt;

 1 anexos (460 KB)

AcaodeObrigacaodeFazerEduardoBorges.pdf;

prezado Luiz Medeiros, boa noite.

Em 17/02/2023 foi realizado leilão onde vendemos alguns itens, a vossa empresa foi a leiloeira.

Entre eles foram vendidos duas carretas (bitrem) para EDUARDO MACIEL BORGES.

Ocorre que, EDUARDO MACIEL BORGES alega que não consegue transferir o veículo, uma vez que, segundo ele, a restrição na receita federal inviabiliza a transferência.

O veículo foi doado para o Município pela Receita. Essa é a restrição.

Ato contínuo ele moveu uma ação em face do município, ajuizada ontem, conforme documento anexo.

Nessa toada, poderia, por gentileza, verificar se de fato a restrição na receita federal inviabiliza a transferência? Pergunto para a empresa uma vez que ela tem expertise no assunto.

A tempo, e conforme já informado, está anexo a petição inicial do autor, lá tem todos os detalhes do problema.

Por fim, encaminho o presente a e-mail a alguns servidores do município para que, se puderem, possam esclarecer essa dúvida.

Rafael Frizon - OAB/PR 89.542.



**EXCELENTÍSSIMO SENHOR PRESIDENTE DA COMISSÃO DE LICITAÇÕES DO  
MUNICÍPIO DE RIBEIRÃO DO PINHAL/PR**

**TERMO DE CONSIDERAÇÕES E SUGESTÕES**  
*PRELIMINARES AO EDITAL DE LEILÃO 02/2023*

**LUIZ EGIDIO CRUZ MEDEIROS**, leiloeiro oficial matriculado na JUCEPAR sob o nº 13/249-L, com escritório profissional localizado à Rua Marechal Candido Rondon, nº 1690, sala 604, 6º andar – Edifício Barão do Rio Branco, na comarca de Paranavaí/Pr, na qualidade de Leiloeiro Público Oficial **nomeado para presidir o LEILÃO ADMINISTRATIVO DO MUNICÍPIO DE RIBEIRÃO DO PINHAL** a ser cometido no início do mês de dezembro, apresenta as seguintes **CONSIDERAÇÕES** solicitadas pelo **COMITENTE**.

**CONSIDERANDO** o questionamento apresentado a este Leiloeiro Público Oficial acerca dos efeitos da restrição gravada no **AUTOMÓVEL - VOLKSWAGEN/NEW BEETLE, ANO/MODELO 2010/2010, COR: AZUL, GASOLINA, PLACA: AOR-9J96, CHASSI: 3VWVJ21C4AM031609, RENAVAM: 0025380735-2** gravada pela Receita Federal do Brasil – RFB;

**CONSIDERANDO** que o registro, transferência e manutenção de gravames sobre veículos automotores no Paraná é atribuição exclusiva do DETRAN/PR, que prestou informações verbais acerca do gravame;

**CONSIDERANDO** nosso *know-how* em leilões administrativos de veículos de adquiridos ao longo de dez anos de atuação, sugerimos e opinamos o que segue:

Com fulcro nas conversas telefônicas e tratativas via mensagens eletrônicas, em 24 de outubro do ano corrente às 15:02h, obtivemos informações de acerca de consulta efetuada diretamente ao DETRAN/PR onde o agente público teria informado inexistir restrições vigentes onerando o veículo.

Conforme os recortes de tela abaixo, extraídos do sistema de consulta de gravames do DETRAN/PR nesta data de 21 de novembro de 2023 verifica-se que não existem registros de gravames vinculados ao chassi do veículo a ser leiload.



Medeiros Leilões®  
LEILÕES JUDICIAIS E EXTRAJUDICIAIS

**DETTRANPR** **PIA** Inteligência Artificial

Serviços para você! **DETRAN INTELIGENTE** **MOTORISTA** **VEÍCULO** **INFRAÇÕES**

**Consultar restrições de veículo**

**Consulta Cadastro de Restrições**

Chassi: 3VWVJ21C4AM031609

Imagem de controle: 97F13c

**Consultar**

**Consultar restrições de veículo**

**Consulta Cadastro de Restrições**

NÃO CONSTA REGISTRO DE INCLUSÃO OU BAIXA DE GRAVAME

**Voltar**

**INFORMAMOS** que já leiloamos diversos veículos com gravames já baixados, porém ainda constando no extrato veicular disponível publicamente. Nessas ocasiões o DETRAN informou que a atualização do sistema público de consultas não funciona com os mesmos dados internos do órgão.

Sendo assim, não vemos óbice ao praxeamento do veículo, pois, corroborando com as informações obtidas bem como consultas mencionadas, o automóvel é patrimônio registrado em nome da Municipalidade. Conseqüentemente **SUGERIMOS** a manutenção do veículo no leilão em fase final de preparação.

Sendo estas as considerações e requerimentos, tecidos em caráter estritamente opinativo, reforçamos nossa total disponibilidade e flexibilidade para atuar nos exatos termos delimitados por este digno Juízo.

Reiteramos nossos protestos de elevada estima e consideração por este digno juízo.

*Paranavaí, data e hora do carimbo de tempo da assinatura digital.*

(assinado digitalmente)  
**LUIZ EGIDIO CRUZ MEDEIROS**  
**LEILOEIRO OFICIAL**  
**MATRÍCULA 13/249-L**

## PROTOCOLO DE ASSINATURA(S)

O documento acima foi proposto para assinatura digital na plataforma Portal OAB. Para verificar as assinaturas clique no link: <https://oab.portaldeassinaturas.com.br/Verificar/FAE4-AB5B-28DC-D224> ou vá até o site <https://oab.portaldeassinaturas.com.br:443> e utilize o código abaixo para verificar se este documento é válido.

Código para verificação: FAE4-AB5B-28DC-D224



### Hash do Documento

697441D8B8A66808F55BF5AD349C1E70D2A2D1989B6C695F26FA079CF3A9ECBB

O(s) nome(s) indicado(s) para assinatura, bem como seu(s) status em 21/11/2023 é(são) :

- Luiz Egidio Cruz Medeiros (Leiloeiro Público Oficial) -  
036.505.829-70 em 21/11/2023 22:11 UTC-03:00

**Tipo:** Certificado Digital





Ribeirão do Pinhal <compras.pmrpinhal@gmail.com>

---

## Termo de Considerações Preliminares - MEDEIROS LEILÕES® (PARANAÍ/PR)

---

Ribeirão do Pinhal <compras.pmrpinhal@gmail.com>  
Para: luiz@medeirosleiloes.com.br

22 de novembro de 2023 às 13:36

Boa Tarde.

Favor encaminhar o edital completo para que possamos realizar a publicação no diário oficial, no portal e no TCE/PR. Preciso também de um aviso em formato de extrato resumido para publicação na Tribuna do do Vale. Aguardo o envio

[Texto das mensagens anteriores oculto]

[Texto das mensagens anteriores oculto]



# PREFEITURA MUNICIPAL DE RIBEIRÃO DO PINHAL - ESTADO DO PARANÁ -

EDITAL DE LEILÃO DE VEÍCULOS, MÁQUINAS E BENS MÓVEIS Nº 002/2023

- EXCLUSIVAMENTE ONLINE -

DATA E HORÁRIO DO LEILÃO:

RECEBIMENTO DE LANCES ANTECIPADOS: 23/11/2023 A 15/12/2023 09:29H

ENCERRAMENTO COM PREGÃO ONLINE (AO VIVO): 15/12/2023 09:30H

LOCAL DE REALIZAÇÃO: *Portal de leilões* [www.medeirosleiloes.com.br](http://www.medeirosleiloes.com.br)

## 1. PREÂMBULO

1.1. A Prefeitura Municipal de Ribeirão do Pinhal, pessoa jurídica de direito público, com sede à Rua Paraná, nº 983 - Centro, inscrita no CNPJ sob nº 76.968.064/0001-42, estado do Paraná, através de sua Comissão Permanente de Licitações e Prefeito Municipal, visando o conhecimento de todos os interessados, vem tornar público que fará realizar, PÚBLICO LEILÃO que será cometido na modalidade **EXCLUSIVAMENTE ONLINE**, visando a alienação a quem mais der, dos bens especificados no **ANEXO I**. Nos termos da lei 14.133/21, o ato público será realizado e presidido pelo Leiloeiro Público Oficial Sr. LUIZ EGIDIO CRUZ MEDEIROS, inscrito na Junta Comercial do Estado do Paraná sob o Nº 13/249-L e de acordo com as regras e especificações deste Edital e normas definidas pelo Comitente/Vendedor com recebimento de lances antecipados dos dias 23/11/2023 até 15/12/2023 às 09:29H. **O PREGÃO ONLINE** será realizado no dia **15/12/2023 às 09:30h** com o apregoamento individual dos bens e disputa de lances *online*, onde o Leiloeiro Público Oficial, pessoalmente, presidirá o ato com transmissão via streaming pela plataforma *YouTube* (quando tecnicamente for possível), controlando o auditório eletrônico em tempo real, zelando e garantindo a igualdade de condições aos participantes. Por se tratar de ato cometido "ao vivo", resta impossível a determinação de horário de encerramento.

## 2. DO OBJETO

2.1. Constitui objeto do presente edital a alienação dos veículos e maquinários inservíveis descritos e relacionados no **ANEXO I** deste Edital sendo identificados e individualizados com os seguintes dados:

- a) - LOTE: nº. do lote de cada veículo;
- b) - CHASSI: nº. de chassi de cada veículo;
- c) - PLACA: descrição da placa de identificação veicular;
- d) - MARCA/MODELO: nome do fabricante e modelo fabricado;
- e) - ANO: o ano que consta do registro do veículo;
- f) - TIPO: automóvel, camioneta, caminhão, motocicleta, motoneta, ciclomotor, etc.;
- g) - COMBUSTÍVEL: o que consta do registro do veículo;
- h) - COR: cor predominante, conforme consta do registro do veículo;
- i) - AVALIAÇÃO: valor da avaliação (lance mínimo inicial).

**OBS:** Maquinários não possuem informações quanto ao CHASSI e PLACA.



# PREFEITURA MUNICIPAL DE RIBEIRÃO DO PINHAL - ESTADO DO PARANÁ -

## 3. DAS CONDIÇÕES DOS VEÍCULOS

- 3.1. Os veículos arrematados serão entregues no estado em se encontram, cujas condições presumem ser conhecidas e aceitas pelos licitantes, não sendo cabível, portanto, reclamações posteriores. O interessado declara ter pleno conhecimento do presente Edital, **SENDO DE SUA RESPONSABILIDADE A VISTORIA PRÉVIA DOS LOTES.**
- 3.2. Os bens são ofertados sem garantia de funcionamento, não cabendo ao Comitente/Vendedor ou ao leiloeiro a responsabilidade por defeitos ou vícios de qualquer natureza, ou qualquer obrigação em realizar consertos, reparos, desmonte ou mesmo providências com a retirada ou transporte do material arrematado.
- 3.3. Os veículos que serão leiloados na condição documental de CIRCULAÇÃO, podendo retornar a circular em via pública.
- 3.3.1. O arrematante se responsabilizará pelo registro e/ou regularização eventualmente necessários do veículo perante o Órgão Executivo de Trânsito, com pagamento das respectivas taxas.
- 3.4. Os veículos serão entregues nas condições em que se encontram, inexistindo qualquer espécie de garantia. A venda será sempre considerada *ad corpus* **sendo irrelevante qualquer questionamento acerca do estado de conservação ou situação documental do bem, ou seja, como jamais haverá cobrança extra por parte do COMITENTE por eventuais itens mais valiosos, jamais haverá abatimento no preço pago pelo arrematante em caso de itens menos valiosos** informando que a avaliação é atribuída com valor estimado ou aproximado, gerando o preço mínimo.
- 3.5. Fica sob responsabilidade do arrematante, posterior revisão técnica dos sistemas e peças do veículo, antes de colocá-lo em circulação, a fim de verificar a funcionalidade dos sistemas e das peças do veículo por ocasião do seu registro e transferência.
- 3.6. Os arrematantes são responsáveis, ainda, pela DESCARACTERIZAÇÃO<sup>1</sup>, regular utilização e destino dos veículos arrematados e responderão, civil e criminalmente, pelo uso ou sua destinação em desacordo com a lei e/ou condições estabelecidas neste Edital.

## 4. DO LOCAL DE DEPÓSITO DOS VEÍCULOS

- 4.1. Os veículos permanecem armazenados e poderão ser examinados no **PÁTIO DE VEÍCULOS DO MUNICÍPIO NA ESQUINA DA RUA JÚLIO FARÁH COM A RUA**

<sup>1</sup> Nos casos de veículos identificados como de utilização do Poder Público.





# PREFEITURA MUNICIPAL DE RIBEIRÃO DO PINHAL - ESTADO DO PARANÁ -

ESPÍRITO SANTO, CENTRO - RIBEIRÃO DO PINHAL/PR<sup>2</sup>, exclusivamente nos dias:

- 24/11/2023 (SEXTA-FEIRA) - das 08:00h às 10:00h e das 14:00h às 16:00h;
- 27/11/2023 (SEGUNDA-FEIRA) - das 08:00h às 10:00h e das 14:00h às 16:00h;
- 28/11/2023 (TERÇA-FEIRA) - das 08:00h às 10:00h e das 14:00h às 16:00h;
- 29/11/2023 (QUARTA-FEIRA) - das 08:00h às 10:00h e das 14:00h às 16:00h;
- 30/11/2023 (QUINTA-FEIRA) - das 08:00h às 10:00h e das 14:00h às 16:00h;
- 01/12/2023 (SEXTA-FEIRA) - das 08:00h às 10:00h e das 14:00h às 16:00h;
- 04/12/2023 (SEGUNDA-FEIRA) - das 08:00h às 10:00h e das 14:00h às 16:00h;
- 05/12/2023 (TERÇA-FEIRA) - das 08:00h às 10:00h e das 14:00h às 16:00h;
- 06/12/2023 (QUARTA-FEIRA) - das 08:00h às 10:00h e das 14:00h às 16:00h;
- 07/12/2023 (QUINTA-FEIRA) - das 08:00h às 10:00h e das 14:00h às 16:00h;
- 08/12/2023 (SEXTA-FEIRA) - das 08:00h às 10:00h e das 14:00h às 16:00h;
- 11/12/2023 (SEGUNDA-FEIRA) - das 08:00h às 10:00h e das 14:00h às 16:00h;
- 12/12/2023 (TERÇA-FEIRA) - das 08:00h às 10:00h e das 14:00h às 16:00h;
- 13/12/2023 (QUARTA-FEIRA) - das 08:00h às 10:00h e das 14:00h às 16:00h;
- 14/12/2023 (QUINTA-FEIRA) - das 08:00h às 10:00h e das 14:00h às 16:00h;

**4.1.1. OBRIGATORIAMENTE**, para ter acesso aos locais de depósitos será exigido a apresentação de documento de identificação com foto, reconhecido por lei federal (RG ou CNH) e deverá o visitante obedecer a todas as exigências sanitárias estabelecidos pelo Poder Público.

**4.2.** As características dos veículos a serem leiloados são as relacionadas no Anexo deste Edital e as fotos podem ser conferidas no site do Leiloeiro Oficial [www.medeirosleiloes.com.br](http://www.medeirosleiloes.com.br).

**4.3.** Não será permitida a entrada nos pátios, de pessoas portando capacetes, mochilas ou similares, sendo que o MUNICÍPIO DE RIBEIRÃO DO PINHAL/PR não se responsabiliza pela guarda desses objetos.

## 5. DOS LICITANTES - CONDIÇÕES DE PARTICIPAÇÃO

**5.1.** Poderão oferecer lances pessoas físicas e pessoas jurídicas, inscritas respectivamente no Cadastro de Pessoa Física - CPF e no Cadastro Nacional de Pessoa Jurídica - CNPJ do Ministério da Fazenda, possuidores de documento de identidade, excluídos os membros da Comissão de Licitação, incapazes nos termos da legislação civil, servidores municipais do MUNICÍPIO DE RIBEIRÃO DO PINHAL/PR bem como os seus cônjuges, companheiros ou parentes em linha reta ou colateral, por consanguinidade ou afinidade, até terceiro grau; os agentes públicos impedidos de contratar com a Administração Pública por vedação legal; aquele que exerceu ou exerce função pública e participou, direta ou indiretamente da elaboração do edital de licitação, conforme disposto no art. 16 da Lei Estadual

<sup>2</sup> Ou eventualmente em outro depósito do Município, sendo que, neste caso, o INTERESSADO será auxiliado pelo agente municipal para ter acesso na visitaç o do bem especificamente ausente no p tio.



# PREFEITURA MUNICIPAL DE RIBEIRÃO DO PINHAL - ESTADO DO PARANÁ -

nº 15.608/2007.

5.2. O arrematante se credenciará perante o leiloeiro oficial com a apresentação dos documentos a seguir, respeitando os prazos e os demais critérios para acessibilidade ao ambiente online, estabelecido no endereço [www.medeirosleiloes.com.br](http://www.medeirosleiloes.com.br).

- a) Cadastro de Pessoa Física (CPF) ou Cadastro Nacional de Pessoa Jurídica (CNPJ);
- b) Documento de identidade, no caso de pessoa física e documento de representação legal do arrematante, no caso de pessoa jurídica;
- c) Comprovante de emancipação, quando for o caso;
- d) Comprovante de endereço;
- e) Registro comercial, no caso de empresa individual, ato constitutivo, estatuto ou contrato social em vigor, devidamente registrado, em se tratando de sociedades empresárias, e, no caso de sociedade por ações;
- f) Números telefônicos de contato;
- g) Endereço eletrônico (e-mail) de contato. **(ATENÇÃO! - A aprovação do cadastro e demais comunicações oficiais serão realizadas sempre através do e-mail informado no ato do CREDENCIAMENTO (CADASTRO), sendo obrigação do participante mantê-lo válido e atualizado).**

## 6. APRESENTAÇÃO E REGISTRO DOS LANCES

6.1. Os lances serão recebidos exclusivamente pela internet, no sistema de leilões eletrônicos exclusivo do Leiloeiros Público Oficial no site [www.medeirosleiloes.com.br](http://www.medeirosleiloes.com.br), onde serão automaticamente registrados, sem qualquer intervenção humana.

6.2. Para que o interessado seja HABILITADO E AUTORIZADO A DAR LANCES deverão ser observadas e cumpridas as regras indicadas no referido site, bem como lidas e aceitas as condições apresentadas, não podendo posteriormente, sob qualquer hipótese, alegar desconhecimento de qualquer regramento ou sistemática utilizada no leilão.

6.3. Todos e quaisquer atos realizados via internet estão sujeitos ao bom funcionamento do sistema sendo que o participante assume integralmente os riscos ao participar desta modalidade de leilão, estando ciente desde já a isenção de qualquer responsabilidade do leiloeiro público e do COMITENTE em caso de lentidões, quedas de conexão, falta de energia elétrica ou qualquer motivo de natureza técnica que possa ocorrer com a conexão do participante e venha a prejudicar ou impossibilitar sua participação.

6.4. Os lances somente serão aceitos em valor superior ao lance anterior e durante a realização do ato público eletrônico o Leiloeiro Público Oficial oportunizará a todos a possibilidade de incremento pelos avisos (MARTELADAS) de que o bem



## PREFEITURA MUNICIPAL DE RIBEIRÃO DO PINHAL - ESTADO DO PARANÁ -

será considerado arrematado no terceiro aviso, sendo essas informações/advertências apresentadas em tempo real no ambiente “auditório virtual” do site [www.medeirosleiloes.com.br](http://www.medeirosleiloes.com.br), na data e hora marcadas para a realização do leilão.

6.5. Durante o leilão, poderá o Leiloeiro Público Oficial, que presidirá pessoalmente o ato, a qualquer momento, modificar o valor de incremento estipulado, uma vez que tal valor é definido e modificado a seu critério para melhor fluidez do ato.

### 7. DA ARREMATÇÃO E CONDIÇÕES DE PAGAMENTO

7.1. Os lances serão realizados no ambiente *online*, a partir do preço mínimo previamente estabelecido no Anexo do Edital ou o maior lance antecipado (pré-lance), registrado no sistema até o início da sessão pública, considerando-se vencedor o licitante que houver oferecido o maior valor pelo lote, o qual será acrescido de 5% (cinco por cento), que representará a comissão do Leiloeiro Oficial, não sendo considerados válidos, quaisquer lances feitos após o encerramento do leilão.

7.1.1. NÃO será permitido ofertar lance abaixo da avaliação, sendo a avaliação critério de lance mínimo.

7.1.1.1. A Comissão de Leilão acompanhará em tempo real o leilão, em comunicação por canal exclusivo com a equipe do Leiloeiro Público Oficial, sendo que, havendo qualquer ocorrência, o leiloeiro comunicará imediatamente, dentro do auditório virtual onde todos os licitantes participarão, bem como de forma verbal pela transmissão ao vivo via *streaming* do leilão.

7.2. Os lances de forma Eletrônica (*online*) poderão ser realizados após a habilitação no sistema de leilão no site do leiloeiro público oficial [www.medeirosleiloes.com.br](http://www.medeirosleiloes.com.br)

7.3. Os pagamentos devidos pelos arrematantes sem prejuízo da observância do Decreto Federal nº 21.981/1932 serão sempre à vista, com prazo de **03 (Três) dias úteis**, devendo ser realizados em valores individualizados, da seguinte forma:

a) **VALOR DO ARREIMATE** - pagamento mediante transação bancária, na forma de depósito direto, transferência simples ou eletrônica (TED), efetuado pelo arrematante, na **Conta Corrente nº 15404-0, Agência 0652-1 do BANCO DO BRASIL**, ou **PIX efetuado por indicação de banco, agência e conta**, devendo o comprovante dessa transação ser encaminhado ao Leiloeiro Oficial. **OBS. A CONTA INDICADA É EXCLUSIVA PARA ESTE LEILÃO QUALQUER PAGAMENTO EM CONTA DIVERSA PODERÁ SER APLICADAS AS PENALIDADES PARA O ARREMATANTE REMISSO (INADIMPLENTE).**



## PREFEITURA MUNICIPAL DE RIBEIRÃO DO PINHAL - ESTADO DO PARANÁ -

- 8.3.** Após o decurso do prazo descrito no **ITEM 8.2**, antes da retirada dos veículos do pátio, os arrematantes deverão entrar em contato com a comissão de licitação de circunscrição do veículo, no telefone **(43) 3551-8301**, para **proceder com o agendamento**.
- 8.4.** No dia da entrega dos bens, em caso de veículos, deverá o **ARREMATANTE** ou seu **PROCURADOR COM PODERES PARA TANTO**, proceder com a assinatura do **RECIBO DE TRANSFERÊNCIA** bem como demais formalidades exigidas pelo **DETRAN** (reconhecimento de firma etc.).
- 8.4.1.** Deverá ser entregue ao **COMITENTE**, no prazo máximo e improrrogável de **01 (um) dia útil**, **CÓPIA AUTENTICADA DO RECIBO DE TRANSFERÊNCIA ASSINADO E RECONHECIDO FIRMA POR VERDADEIRO**, para a comunicação de transferência do veículo junto ao **DETRAN**.
- 8.5.** O prazo para que o arrematante efetue a averbação da transferência de propriedade do(s) veículo(s) para seu nome junto ao **DETRAN** é de **30 (trinta) dias**, a contar da data em que o(s) lote(s) ficara(m) disponível(is) para a retirada.
- 8.6.** Ao arrematante compete arcar com as seguintes despesas: transferência de propriedade do veículo, taxa de exclusão de gravame (se houver), da confecção de chaves (quando necessário), regularização do número de motor (se este constar no Edital como não identificado e/ou for divergente do cadastro do veículo), dos serviços de carregamento, transporte e retirada dele, inclusive os danos daí resultantes.
- 8.7.** O **IPVA** e **Seguro Obrigatório – DPVAT** do ano vigente, bem como eventuais custos com taxas de vistoria, **ICMS** dentre outros **referente à período posterior ao leilão**, serão pagos proporcionalmente pelo arrematante, considerando a data da emissão da Nota de Venda.
- 8.8.** Caso os arrematantes prefiram que terceiros retirem os bens arrematados no leilão, devem providenciar o seguinte:
- Se Pessoa Física: Procuração com **FIRMA RECONHECIDA POR VERDADEIRO**, devendo o procurador possuir poderes para assinar o **RECIBO DE TRANSFERÊNCIA** e demais documentos necessários em nome do **ARREMATANTE**; e
  - Se Pessoa Jurídica: Procuração com **FIRMA RECONHECIDA POR VERDADEIRO**, do sócio administrador contendo as mesmas formalidades do **ITEM a**.

### 9. DAS DISPOSIÇÕES GERAIS

- 9.1.** OS PARTICIPANTES/LICITANTES, com base na **Lei 13.709/2018 – LGPD Lei Geral de Proteção de Dados**, autorizam e aceitam plenamente que seus dados



## PREFEITURA MUNICIPAL DE RIBEIRÃO DO PINHAL - ESTADO DO PARANÁ -

pessoais, informados por ocasião do cadastro e homologação para participação do leilão, sejam tratados e utilizados pelo município bem como pelo Leiloeiro Público Oficial e sua equipe, com finalidade de regularização, efetivação, aperfeiçoamento, dentre outras, desde que atrelada ao ato público do LEILÃO/ALIENAÇÃO DOS BENS, objeto do presente edital.

**9.2.** Os interessados em participar do presente Leilão poderão retirar o Edital pelo site [www.medeirosleiloes.com.br](http://www.medeirosleiloes.com.br) e/ou site da prefeitura.

**9.2.1.** As fotos divulgadas no site [www.medeirosleiloes.com.br](http://www.medeirosleiloes.com.br), são meramente ilustrativas, não servindo de parâmetro para demonstrar o estado real dos bens, devendo o ARREMATANTE proceder conforme o **ITEM 3.1** antes da realização do leilão.

**9.3.** Os veículos serão entregues aos arrematantes, livres e desembaraçados de quaisquer ônus porventura existentes até a data da arrematação.

**9.4.** Nos casos aplicáveis, o COMITENTE poderá fazer a comunicação de venda de cada veículo, nos termos do art. 134 do Código de Trânsito Brasileiro - CTB.

**9.5.** A participação neste leilão público implica, na concordância e aceitação de todos os termos e condições deste Edital, se submetendo ainda às demais obrigações legais que se apliquem ao certame.

**9.6.** Todos os licitantes que participarem do leilão estarão sujeitos às penalidades previstas na Lei Estadual nº 15.608/2007 e subsidiariamente as Leis Federais nº 14.133/21 e 8.666/93, sem prejuízo de outras penalidades previstas em leis específicas.

**9.7.** Fica eleito o Foro da Comarca de Ribeirão do Pinhal - Estado do Paraná, para discussão de eventuais litígios, oriundos da presente Licitação, com renúncia de outros, ainda que mais privilegiados.

Ribeirão do Pinhal, 23 de novembro de 2023.

*(assinado digitalmente)*

**DARTAGNAN CALIXTO FRAIZ**  
**PREFEITO MUNICIPAL**

*(assinado digitalmente)*

**LUIZ EGIDIO CRUZ MEDEIROS**  
**LEILOEIRO OFICIAL**  
**MATRÍCULA 13/249-L**

Este documento foi assinado digitalmente por Luiz Egidio Cruz Medeiros.  
Para verificar as assinaturas vá ao site <https://oab.portaldeassinaturas.com.br>.443 e utilize o código 1EF7-FB43-9CA4-A937.



# PREFEITURA MUNICIPAL DE RIBEIRÃO DO PINHAL - ESTADO DO PARANÁ -

## ANEXO I

**LISTA DE BENS** - Objeto do leilão, EDITAL Nº 002/2023, do MUNICÍPIO DE RIBEIRÃO DO PINHAL/PR, **CONSIDERANDO** o regramento disposto no edital acima:

**LOTE 01 - CAMINHÃO** - GMC/12.170 - ANO/MODELO: 1999/1999, CHASSI: 9BG654NH0XC001371, RENAVAM: 0071.584969-7, PLACA: AIL-2651, BRANCA, COMBUSTÍVEL: DIESEL, BOM ESTADO. **AVALIAÇÃO/PREÇO MÍNIMO: R\$ 20.000,00;**

**LOTE 02 - AUTOMÓVEL** - CHEVROLET/SPIN 1.8L MT LTZ, ANO/MODELO 2018/2018, CHASSI: 9BGJC7520JB261820, RENAVAM: 0116.013017-2, PLACA: BCI-2218, COR: PRATA, FLEX, ÓTIMO ESTADO. **AVALIAÇÃO/PREÇO MÍNIMO: R\$ 27.000,00;**

**LOTE 03 - MICROÔNIBUS** - CITROEN/JUMPER M35LH 2.3, ANO/MODELO 2014/2014, CHASSI: 935ZCWMMCE2133287, RENAVAM: 0123.504173-2, PLACA: AYQ-9610, COR: BRANCA, DIESEL, MOTOR FUNDIDO. **AVALIAÇÃO/PREÇO MÍNIMO: R\$ 25.000,00;**

**LOTE 04 - AMBULÂNCIA - CAMINHONETE** - RENAULT/MASTER RONTANAMB, ANO/MODELO: 2004/2004, CHASSI: 93YADCRD54J487748, RENAVAM: 0082.470699-4, COR: BRANCA, DIESEL, PLACA: ALS-0332, REPAROS NO MOTOR. **AVALIAÇÃO/PREÇO MÍNIMO: R\$ 15.000,00;**

**LOTE 05 - AUTOMÓVEL** - VOLKSWAGEN / GOL 1.0, ANO/MODELO 2006/2006, CHASSI: 9BWCA05W96P082971, RENAVAM: 0088.699163-3, COR: BRANCA, FLEX, PLACA: ANV-3705, ESTADO DE SUCATA. **AVALIAÇÃO/PREÇO MÍNIMO: R\$ 1.500,00;**

**LOTE 06 - AUTOMÓVEL** - VOLKSWAGEN / GOL 1.0, ANO/MODELO 2002/2002, CHASSI: 9BWCA05Y12T180282, RENAVAM: 0078.408033-0, COR: BRANCA, GASOLINA, PLACA: AKI-0957, BOM ESTADO. **AVALIAÇÃO/PREÇO MÍNIMO: R\$ 2.000,00;**

**LOTE 07 - MICROÔNIBUS** - VOLKSWAGEN / KOMBI LOTAÇÃO /MODELO 2010/2010, CHASSI: 9BWMF07X4AP003601, RENAVAM: 0015.717676-2, COR: BRANCA, FLEX, PLACA: ARP-4356, BOM ESTADO. **AVALIAÇÃO/PREÇO MÍNIMO: R\$ 9.000,00;**

**LOTE 08 - AUTOMÓVEL** - VOLKSWAGEN / GOL SPECIAL, ANO/MODELO 2002/2002, CHASSI: 9BWCA05Y42T180275, RENAVAM: 0078.408039-9, COR: BRANCA, GASOLINA, PLACA: AKI-0955, BOM ESTADO. **AVALIAÇÃO/PREÇO MÍNIMO: R\$ 2.000,00;**

**LOTE 09 - AUTOMÓVEL** - FIAT / ELBA WEEKEND IE - ANO/MODELO 1993/1993, CHASSI: 9BD146000P3951097, RENAVAM: 0060.924723-9, COR: BRANCA, GASOLINA, PLACA: ADQ-0554, ESTADO DE SUCATA. **AVALIAÇÃO/PREÇO MÍNIMO: R\$ 500,00;**

**LOTE 10 - ÔNIBUS** - ESCOLAR BUSSCAR, M.BENZ / OF. 1318, ANO/MODELO 1992/1993, COR: BRANCA, DIESEL, PLACA: BXB-5196, CHASSI: 9BM384088NB965321REM, RENAVAM: 0060895661-9, MOTOR FUNDIDO. **AVALIAÇÃO/PREÇO MÍNIMO: R\$ 10.000,00;**

**LOTE 11 - ÔNIBUS** - ESCOLAR IVECO/CITYCLASS 70C1, ANO/MODELO 2011/2011, COR: AMARELA, DIESEL, PLACA: AUC-4518, CHASSI: 93ZL68B01B8425192, RENAVAM: 0033174332-9, REPAROS NO MOTOR. **AVALIAÇÃO/PREÇO MÍNIMO: R\$ 35.000,00;**

**LOTE 12 - AMBULÂNCIA - CAMINHONETE** - RENAULT/MASTER ALLT AMB1, ANO/MODELO 2015/2016, COR: BRANCA, DIESEL, PLACA: AZM-9642, CHASSI: 93YMAFELAGJ772316, RENAVAM: 0104546321-0, MOTOR FUNDIDO. **AVALIAÇÃO/PREÇO MÍNIMO: R\$ 3.000,00;**

Este documento foi assinado digitalmente por Luiz Egidio Cruz Medeiros.  
Para verificar as assinaturas vá ao site <https://oab.portaldessinaturas.com.br/443> e utilize o código 1EF7-FB43-9CA4-A937.



## PREFEITURA MUNICIPAL DE RIBEIRÃO DO PINHAL - ESTADO DO PARANÁ -

**LOTE 13 (SUSPENSO - DOCUMENTALMENTE PREJUDICADO) - AMBULÂNCIA - CAMINHONETE**  
- FIAT/DUCATO MULTI, ANO/MODELO 2005/2005, COR:BRANCA, DIESEL, PLACA ANC-5269,  
CHASSI: 93W231H2151024520, RENAAM: 0086.444088-0, EM ESTADO DE SUCATA.  
**AVALIAÇÃO/PREÇO MÍNIMO: R\$ 500,00;**

**LOTE 14 (SUSPENSO - DOCUMENTALMENTE PREJUDICADO) - VAN - KIA/BESTA AB -**  
ANO/MODELO 1997/1998, COR: BRANCA, DIESEL, PLACA AHS-3110, CHASSI:  
KNHTP7352V6349311, RENAAM: 0069.505944-0, EM ESTADO DE SUCATA.  
**AVALIAÇÃO/PREÇO MÍNIMO: R\$ 2.000,00;**

**LOTE 15 - MAQUINÁRIO - ROÇADEIRA HIDRÁULICA LAVRARE, LATERAL ARTICULADA(RHA),**  
TOMADA DE CAPACIDADE 9540/CAT II, 6 COMANDOS HIDRÁULICOS, BOM ESTADO.  
**AVALIAÇÃO/PREÇO MÍNIMO: R\$ 30.000,00;**

**LOTE 16 - DIVERSOS - TELHAS GALVANIZADAS (TRAPEZOIDAL), 70 UNIDADES, APROX. 560M<sup>2</sup>,**  
ESTADO RAZOÁVEL. **AVALIAÇÃO/PREÇO MÍNIMO: R\$ 8.400,00;**

**LOTE 17 - DIVERSOS - TELHAS GALVANIZADAS (ONDULADAS), 50 UNIDADES, APROX. 400M<sup>2</sup>,**  
ESTADO RAZOÁVEL. **AVALIAÇÃO/PREÇO MÍNIMO: R\$ 6.000,00;**

**LOTE 18 - MAQUINÁRIO - COLETOR DE LIXO DEMAQ I, ANO/MODELO 2011/2011,**  
CAPACIDADE, LOTAÇÃO 5.200KG, TARA 7.800KG, PESO BRUTO 13.000KG, BOM ESTADO.  
**AVALIAÇÃO/PREÇO MÍNIMO: R\$ 20.000,00;**

**LOTE 19 - MAQUINÁRIO - COLETOR DE LIXO DEMAQ II, ANO/MODELO 2018/2018,**  
CAPACIDADE, LOTAÇÃO 6.000KG, TARA 9.000KG, PESO BRUTO 15.000KG, BOM ESTADO.  
**AVALIAÇÃO/PREÇO MÍNIMO: R\$ 35.000,00;**

**LOTE 20 - MAQUINÁRIO - COLETOR DE LIXO DEMAQ III, ANO/MODELO 2016/2016,**  
CAPACIDADE, LOTAÇÃO 7.000KG, TARA 9.000KG, PESO BRUTO 16.000KG, BOM ESTADO.  
**AVALIAÇÃO/PREÇO MÍNIMO: R\$ 24.000,00;**

**LOTE 21 - MAQUINÁRIO - TRACTOR VALTRA / COM CONCHA, ANO 2005, DIESEL, BOM ESTADO.**  
**AVALIAÇÃO/PREÇO MÍNIMO: R\$ 30.000,00;**

**LOTE 22 - AUTOMÓVEL - VOLKSWAGEN/NEW BEETLE, ANO/MODELO 2010/2010, COR: AZUL,**  
GASOLINA, PLACA: AOR-9J96, CHASSI: 3VWVJ21C4AM031609, RENAAM: 0025380735-2, BOM  
ESTADO. **AVALIAÇÃO/PREÇO MÍNIMO: R\$ 30.000,00;**

Ribeirão do Pinhal, 23 de novembro de 2023.

*(assinado digitalmente)*

DARTAGNAN CALIXTO FRAIZ  
PREFEITO MUNICIPAL

*(assinado digitalmente)*

LUIZ EGIDIO CRUZ MEDEIROS  
LEILOEIRO OFICIAL  
MATRÍCULA 13/249-L

Este documento foi assinado digitalmente por Luiz Egidio Cruz Medeiros.  
Para verificar as assinaturas vá ao site <https://oab.portaldeassinaturas.com.br/443> e utilize o código 1EF7-FB43-9CA4-A937



# PREFEITURA MUNICIPAL DE RIBEIRÃO DO PINHAL - ESTADO DO PARANÁ -

## ANEXO III

**LEVANTAMENTO FOTOGRÁFICO** – Objeto do leilão, EDITAL Nº 002/2023, do MUNICÍPIO DE RIBEIRÃO DO PINHAL/PR, **CONSIDERANDO** que tal levantamento é para fins ilustrativos não vinculando em hipótese alguma o estado de conservação real com as fotografias abaixo:



Este documento foi assinado digitalmente por Luiz Egidio Cruz Medeiros.  
Para verificar as assinaturas vá ao site <https://oab.portaldeassinaturas.com.br/443> e utilize o código 1EF7-FB43-9CA4-A937.





# PREFEITURA MUNICIPAL DE RIBEIRÃO DO PINHAL - ESTADO DO PARANÁ -

LOTE 05



LOTE 06



LOTE 07



LOTE 08



LOTE 09



Este documento foi assinado digitalmente por Luiz Egidio Cruz Medeiros.  
Para verificar as assinaturas vá ao site <https://oab.portaldeassinaturas.com.br/443> e utilize o código 1EF7-FB43-9CA4-A937.



# PREFEITURA MUNICIPAL DE RIBEIRÃO DO PINHAL - ESTADO DO PARANÁ -

LOTE 10



LOTE 11



LOTE 12

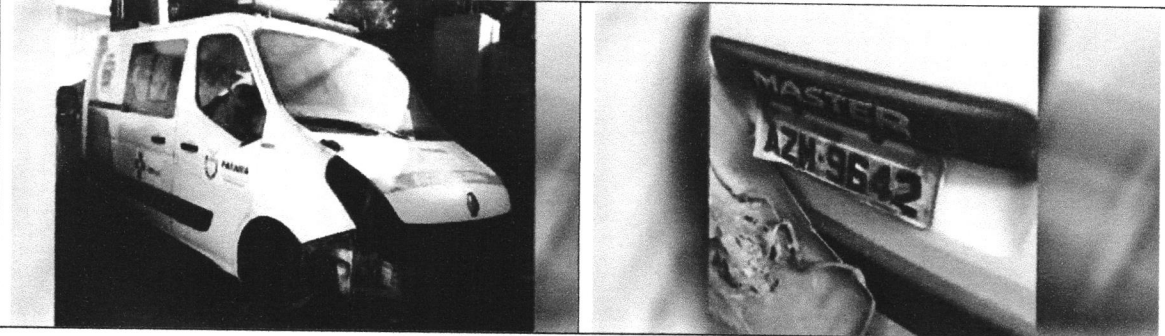

LOTE 13 (SUSPENSO - DOCUMENTALMENTE PREJUDICADO)



LOTE 14 (SUSPENSO - DOCUMENTALMENTE PREJUDICADO)



Este documento foi assinado digitalmente por Luiz Egidio Cruz Medeiros.  
Para verificar as assinaturas vá ao site <https://oab.portaldeassinaturas.com.br:443> e utilize o código 1EE7-FB43-9CA4-A937.



# PREFEITURA MUNICIPAL DE RIBEIRÃO DO PINHAL - ESTADO DO PARANÁ -

LOTE 15



LOTE 16

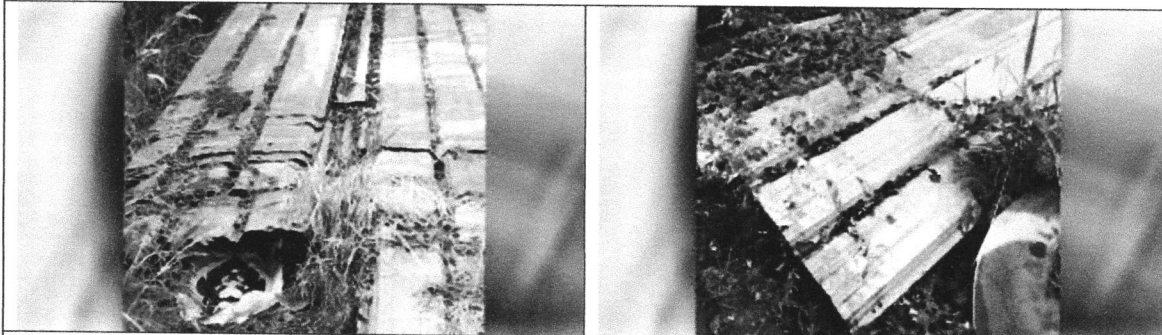

LOTE 17



LOTE 18

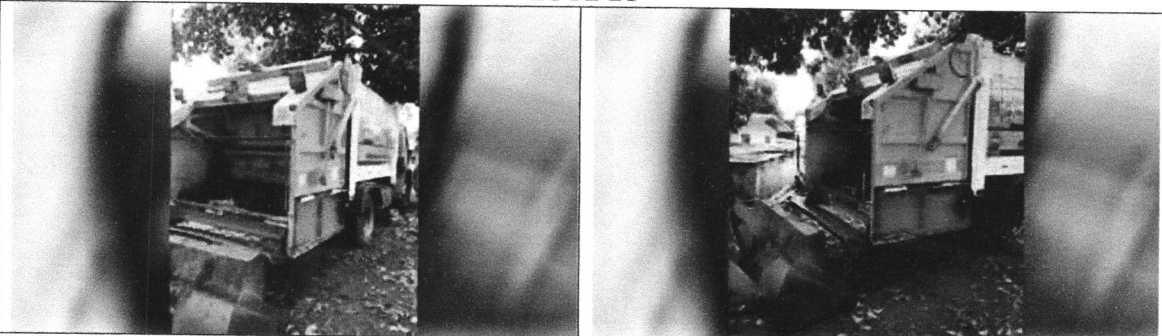

LOTE 19

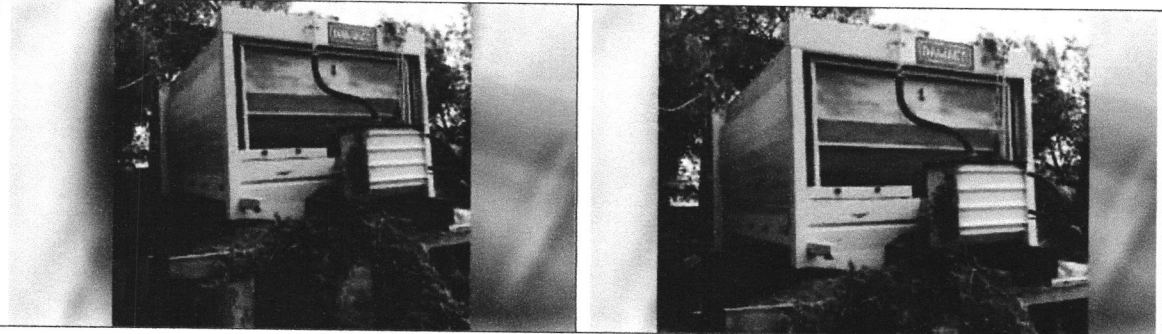

Este documento foi assinado digitalmente por Luiz Egidio Cruz Medeiros.  
Para verificar as assinaturas vá ao site <https://oab.portaldeassinaturas.com.br:443> e utilize o código 1EF7-FB43-9CA4-A937.



# PREFEITURA MUNICIPAL DE RIBEIRÃO DO PINHAL - ESTADO DO PARANÁ -

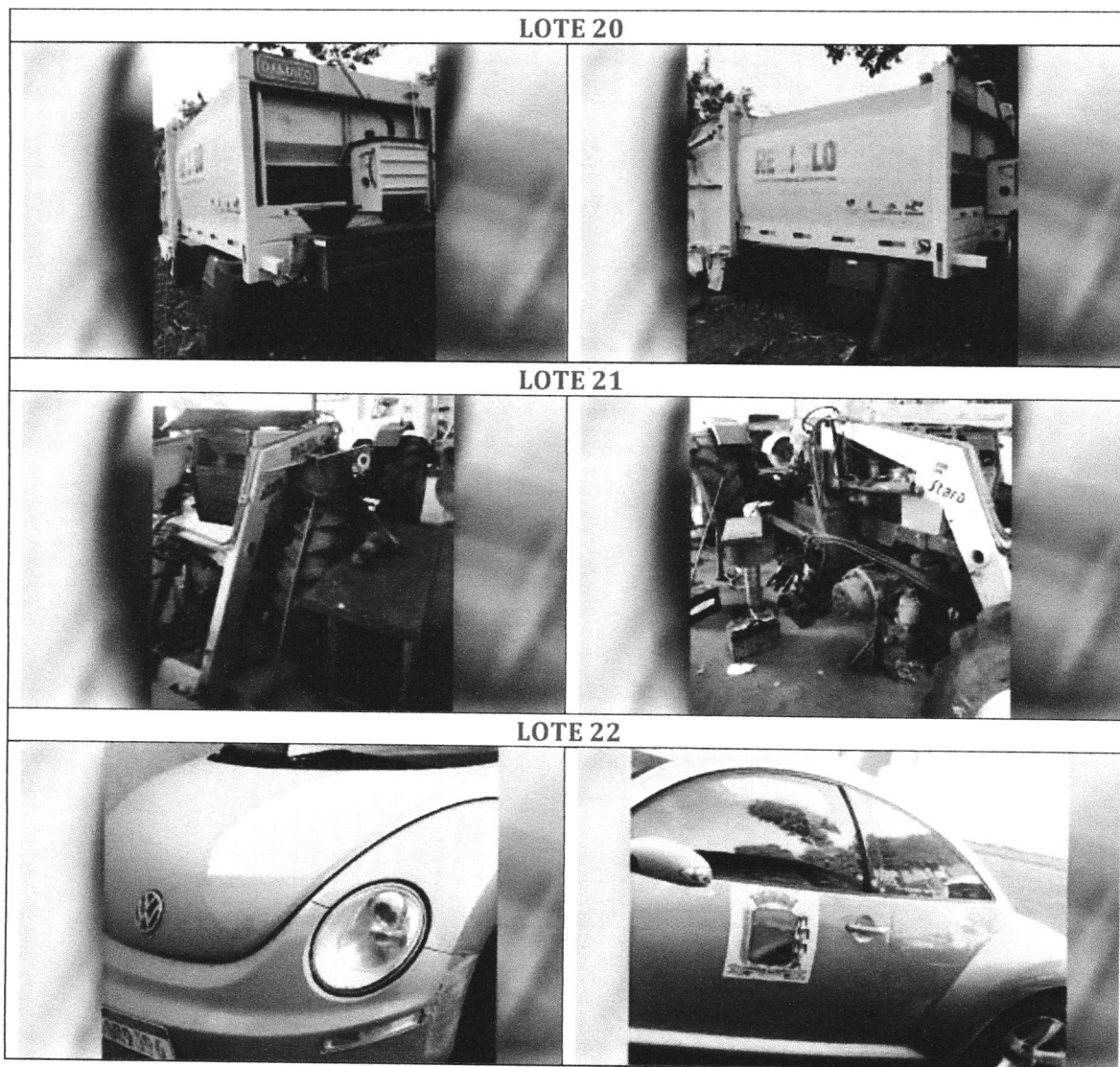

Ribeirão do Pinhal, 23 de novembro de 2023.

*(assinado digitalmente)*  
**DARTAGNAN CALIXTO FRAIZ**  
**PREFEITO MUNICIPAL**

*(assinado digitalmente)*  
**LUIZ EGIDIO CRUZ MEDEIROS**  
**LEILOEIRO OFICIAL**  
**MATRÍCULA 13/249-L**

Este documento foi assinado digitalmente por Luiz Egidio Cruz Medeiros  
Para verificar as assinaturas vá ao site <https://oab.portaldeassinaturas.com.br:443> e utilize o código 1EF7-FB43-9CA4-A937.



## PROTOCOLO DE ASSINATURA(S)

O documento acima foi proposto para assinatura digital na plataforma Portal OAB. Para verificar as assinaturas clique no link: <https://oab.portaldeassinaturas.com.br/Verificar/1EF7-FB43-9CA4-A937> ou vá até o site <https://oab.portaldeassinaturas.com.br:443> e utilize o código abaixo para verificar se este documento é válido.

**Código para verificação: 1EF7-FB43-9CA4-A937**



### Hash do Documento

CE85E1AFEFCB4A0A1AFE559E52767E526F19A4DAA6E4CD91B66CB11A09992FC6

O(s) nome(s) indicado(s) para assinatura, bem como seu(s) status em 23/11/2023 é(são) :

- Luiz Egidio Cruz Medeiros (Leiloeiro Público Oficial) -  
036.505.829-70 em 23/11/2023 09:36 UTC-03:00  
**Tipo:** Certificado Digital



**PREFEITURA MUNICIPAL DE RIBEIRÃO DO PINHAL**

**Portaria n.º 131/2023**

**SÚMULA: CRIA COMISSÃO DE JULGAMENTO DOS  
PROJETOS INSCRITOS NO ÂMBITO DA LEI PAULO  
GUSTAVO.**

A Prefeitura Municipal de Ribeirão do Pinhal através da Secretaria Municipal de Educação e Cultura, no uso de suas atribuições legais, considerando a necessidade de implementar as ações previstas na LEI 1.254/2022 Paulo Gustavo, que tem por objetivo Apoio a produções audiovisuais, salas de cinema, capacitação em audiovisual, cineclubes e mostras, festivais e nas demais áreas culturais, resolve instituir a Comissão Para Julgamento Dos Projetos Inscritos, nos termos a seguir:

**Art. 1º.** Instituir a Comissão de Julgamento referente à Lei Paulo Gustavo Nº 1.254/2022, doravante denominada "Comissão", que será responsável por elaborar e coordenar os processos de seleção e concessão dos recursos previstos na referida Lei.

**Art. 2º.** A Comissão deverá atuar de forma transparente e imparcial em todas as suas atividades, assegurando a igualdade de oportunidades a todos os interessados em participar dos editais.

**Art. 3º.** A Comissão será composta por membros representantes das civil e governamental conforme segue:

**Maria Odete de Jesus Rodrigues de Oliveira – Civil**

RG: 49511785915

**Lucilene Pereira da Silva Santos – Civil**

RG: 41779233

**Amanda Pereira Mamedio – Governamental**

RG: 135915351

**Lucia Helena Nogari Moreira – Governamental**

RG: 031665167

**Juliano Zacarias Ferreira – Governamental**

RG: 091668289

**Art. 4º.** A presente Portaria entra em vigor na data de sua publicação e terá validade até o cumprimento de todas as atividades estabelecidas para a Comissão.

Ribeirão do Pinhal, 23 de Novembro de 2023.

Dartagnan Calixto Fraiz

**Prefeito Municipal**

**PREFEITURA MUNICIPAL DE RIBEIRÃO DO PINHAL**

**AVISO DE LEILÃO N.º 002/2023 - EXCLUSIVAMENTE ONLINE DE BENS MÓVEIS DO MUNICÍPIO  
DE RIBEIRÃO DO PINHAL/PR**

# DIÁRIO OFICIAL ELETRÔNICO DO MUNICÍPIO DE RIBEIRÃO DO PINHAL

Conforme Lei Municipal n.º 1.967/2018.

Ano VI | Edição n.º 1176 - Quinta-feira, 23 de novembro de 2023.

Pág. 03

O MUNICÍPIO DE RIBEIRÃO DO PINHAL/PR, pessoa jurídica de direito público, com sede à Rua Paraná, n.º 983 - Centro, inscrita no CNPJ sob n.º 76.968.064/0001-42, por intermédio do Prefeito Municipal, comunica aos interessados, que fará realizar PÚBLICO LEILÃO NA MODALIDADE EXCLUSIVAMENTE ONLINE pela rede mundial de computadores, de bens móveis inservíveis constantes no Anexo I deste Edital, que serão arrematados pelo maior lance ofertado, igual ou superior à avaliação. O ato será cometido sob a presidência do **LEILOEIRO PÚBLICO OFICIAL Luiz Egidio Cruz Medeiros**, inscrito na JUCEPAR sob n. 13.249-L, com escritório à Rua Marechal Cândido Rondon, 1690, Sala 603/604, Centro, Paranavaí/Pr, CEP: 87.704-900. Será possibilitada a oferta de lances antecipados no portal de leilões eletrônicos [www.medeirosleiloes.com.br](http://www.medeirosleiloes.com.br), de propriedade e uso exclusivo do leiloeiro contratado, a partir do dia 23/11/2023. O leilão será encerrado com **PREGÃO ONLINE (AO VIVO) em 15/12/2023 às 09:30H** no endereço eletrônico citado. O interessado deverá efetuar o cadastramento prévio perante o Leiloeiro, com até três horas de antecedência ao evento. O edital contendo a descrição, localização e dados dos bens e todas as regras do leilão estão disponíveis em [www.medeirosleiloes.com.br](http://www.medeirosleiloes.com.br) e [www.ribeiraodopinhal.pr.gov.br](http://www.ribeiraodopinhal.pr.gov.br). Para mais informações [sac@medeirosleiloes.com.br](mailto:sac@medeirosleiloes.com.br). Ribeirão do Pinhal, 23 de novembro de 2023.

DARTAGNAN CALIXTO FRAIZ  
PREFEITO MUNICIPAL

LUIZ EGIDIO CRUZ MEDEIROS  
LEILOEIRO OFICIAL  
MATRÍCULA 13/249-L

## PREFEITURA MUNICIPAL DE RIBEIRÃO DO PINHAL

SEGUNDO TERMO DE APOSTILAMENTO DA ATA REGISTRO DE PREÇOS 132/2023.  
PROCESSO LICITATÓRIO PREGÃO ELETRÔNICO N.º. 032/2023.

Extrato de apostilamento da Ata Registro de Preços celebrada entre o Município de Ribeirão do Pinhal, CNPJ n.º 76.968.064/0001-42 e a empresa COMPASA DO BRASIL DISTRIBUIDORA DE DERIVADOS DE PETRÓLEO LTDA CNPJ n.º. 01.382.022/0001-26. Objeto: registro de preços para possível aquisição de emulsão asfáltica, RC1C-Ecreto conforme solicitação da Secretaria de Obras. Valor Item 01 R\$ 4.530,53. Data de assinatura: 23/11/2023, WILLIAN DE SOUZA ANDRADECPF: 048.106.999-27 e DARTAGNAN CALIXTO FRAIZ, CPF/MF n.º 052.206.749-27.

### Assinatura Digital

JULIANO  
ZACARIAS

FERREIRA:05014  
610943

Assinado de forma  
digital por JULIANO  
ZACARIAS

FERREIRA:05014610943  
Dados: 2023.11.23  
21:54:04 -03'00'

[Edital](#)

# Edital nº 2/2023

Última atualização 24/11/2023

**Local:** Ribeirão do Pinhal/PR **Órgão:** MUNICIPIO DE RIBEIRAO DO PINHAL **Unidade compradora:** 31 - Departamento de Admnistracao, Compras e Licitacoes**Modalidade da contratação:** Leilão - Eletrônico **Amparo legal:** Lei 14133/2021, Art. 28, IV **Tipo:** Edital **Modo de Disputa:** Aberto**Data de divulgação no PNCP:** 24/11/2023 **Situação:** Divulgada no PNCP **Data de início de recebimento de lances:** 23/11/2023 13:00 (horário de Brasília)**Data fim de recebimento de lances:** 15/12/2023 09:30 (horário de Brasília)**Id contratação PNCP:** 76968064000142-1-000061/2023 **Fonte:** Equiplano Sistemas LTDA / Equiplano Sistemas**Objeto:**

Alienacao de veiculos e maquinarios inserviveis

**Informação complementar:**

Inexistente

**VALOR TOTAL ESTIMADO DO LEILÃO**

R\$ 333.400,00

[Itens](#) [Arquivos](#) [Histórico](#)

Número	Descrição	Quantidade	Valor unitário estimado	Valor total estimado	Detalhar
1	CAMINHÃO GMC 1999 1999 PLACA AIL 2651 BOM ESTADO	1	R\$ 20.000,00	R\$ 20.000,00	
2	AUTOMÓVEL CHEVROLET SPIN 2018 PLACA BCI 2218 OTIMO ESTADO E COM ONUS	1	R\$ 27.000,00	R\$ 27.000,00	
3	MICRO ONIBUS CITROEM JUMPER 2014 2014 PLACA AYQ9610 MOTOR FUNDIDO	1	R\$ 25.000,00	R\$ 25.000,00	
4	AMBULANCIA RENAULT MASTER 2004 2004 PLACA ALS0332 REPAROS NO MOTOR	1	R\$ 15.000,00	R\$ 15.000,00	
5	AUTOMÓVEL VW/GOL 10 2006 2006 PLACA ANV3705 SUCATA COM ONUS	1	R\$ 1.500,00	R\$ 1.500,00	

Exibir: 1-5 de 20 itens

Página

[< Voltar](#)

Criado pela Lei nº 14.133/21, o Portal Nacional de Contratações Públicas (PNCP) é o sistema integrado destinado a assegurar a transparência e a eficiência das contratações em nome da administração pública, assegurando o maior nível de pleneia.

É possível acessar o Portal Nacional de Contratações Públicas em qualquer dispositivo móvel ou computador, conforme o Decreto nº 10.474, de 10 de agosto de 2021.

O acesso ao sistema possui versão de teste e treinamento, disponível para contratação de acordo com a legislação homologada pelo Ministério da Economia, disponível em: [link](#)

A legislação atualizada pode ser consultada no sistema em: [link](#) ou através do sistema de atendimento ao usuário, disponível em: [link](#)

<https://portaldecompras.economia.gov.br>

0310-928-9001

AGRADECIMENTO AOS PARCEIROS