

LEVANTAMENTO PLANIALTIMÉTRICO CADASTRAL

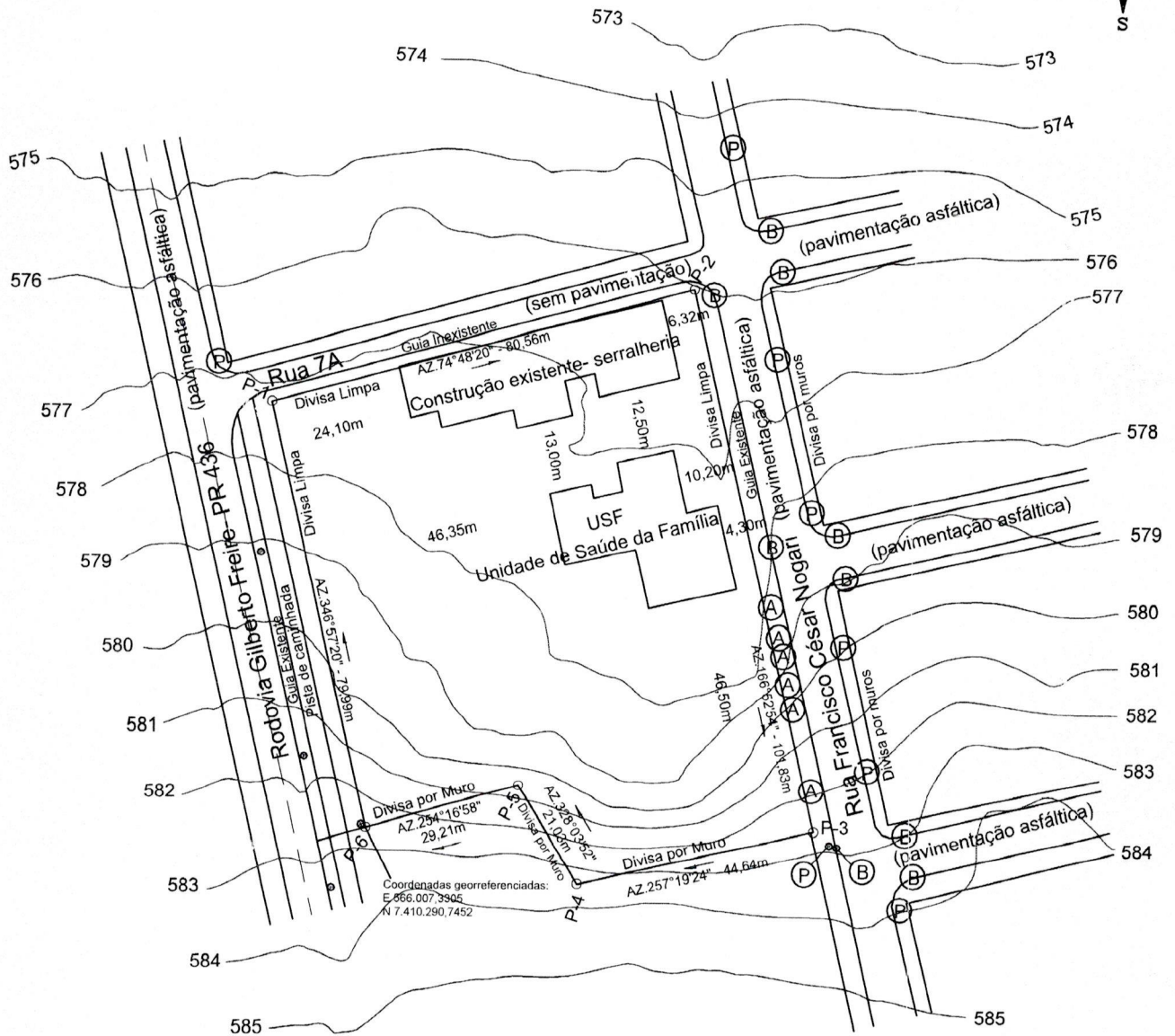
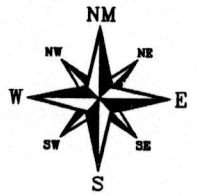

- (A) Árvores
- (P) Postes
- (B) Bueiros / Bocas de Lobo
- Curvas Mestras
- Curvas Intermediárias

Cota de Nível dos Vértices

- P1: 577,25m
- P2: 576,04m
- P3: 582,66m
- P4: 583,45m
- P5: 580,65m
- P6: 582,71m

Nota: o Passeio Público referente ao perímetro do lote objeto de Projeto são inexistentes. As linhas referentes ao Passeio Público que constam neste Projeto foram lançadas de acordo com a largura dos passeios do entorno da área.

Escala Nominal : 1/1200
Escala Gráfica : 1 CM = 12 m

RESPONSÁVEL TÉCNICO:

Rodolfo Millarch Barbosa de Azevedo

Engenheiro Civil - CREA 123.197/D - PR
Código Credenciamento INCRA: DUAN

PROPRIETÁRIO:

Prefeitura Municipal de Ribeirão do Pinhal

Proprietário

FONE - (43) 3571 - 1482
 EMAIL: rodolfo_mba@hotmail.com
 Rua Nossa Senhora de Fátima, 1051
 CENTRO - SIQUEIRA CAMPOS - PR - CEP: 84940-000



MUNICÍPIO / COMARCA:

Rib. do Pinhal - PR

IMÓVEL:

Área Prefeitura- USF

ESCALA:

1/1200

CALCULO E DESENHO:

Roger Poulmann

MATRÍCULAS:

10304

ÁREA:

7445,65 m²

DATA:

15 de junho de 2018

ARQUIVO:

USF.dwg

CROQUI DE ÁREA DE TERRAS URBANA
MEDIDAS APROXIMADAS
ÁREA TOTAL: 459,35M²

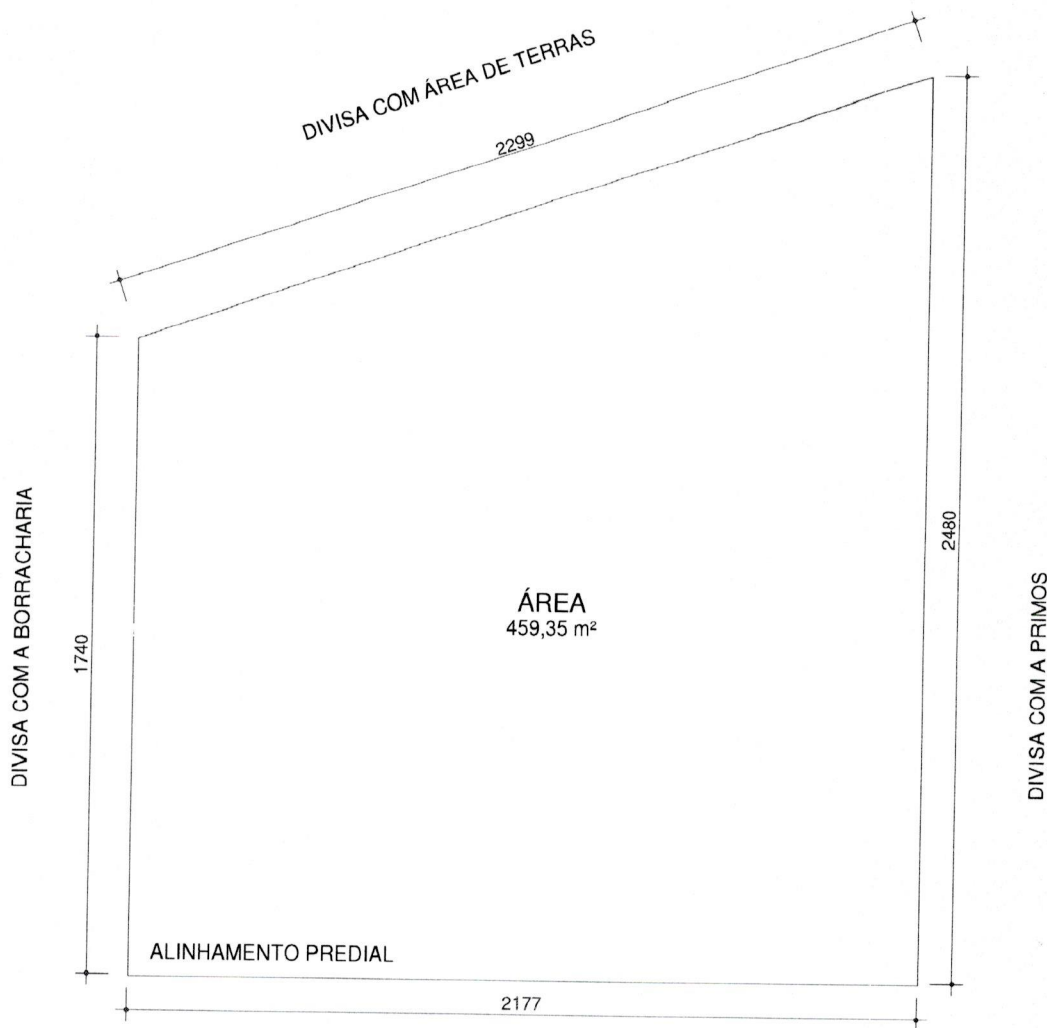

1 **PAV TÉRREO**
ESCALA 1 : 200

BRUNO HENRIQUE DE OLIVEIRA REGHIN
ENGENHEIRO CIVIL - CREA: PR - 129992/

DIVISÃO DE LOTES

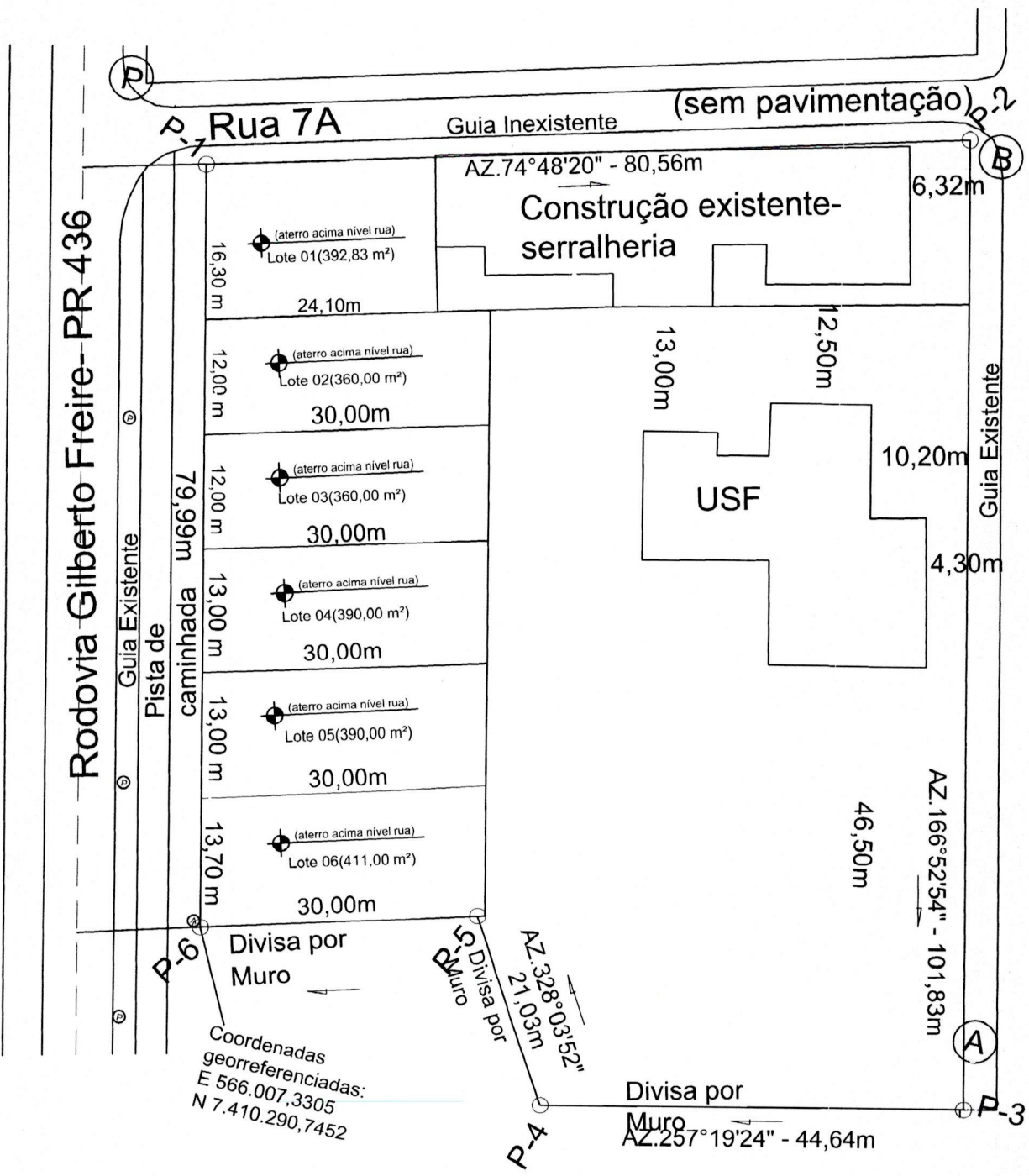

MATRÍCULAS: 10304	ÁREA: 7445,65 m ²	DATA: 25 de junho de 2018	MUNICÍPIO / COMARCA: Rib. do Pinhal - PR
----------------------	---------------------------------	------------------------------	---

CROQUI DE DIVISÃO DE ÁREA DE TERRAS URBANA
MEDIDAS APROXIMADAS
ÁREA LOTE 07: 309,27m²
ÁREA LOTE 07-A: 150,07m²

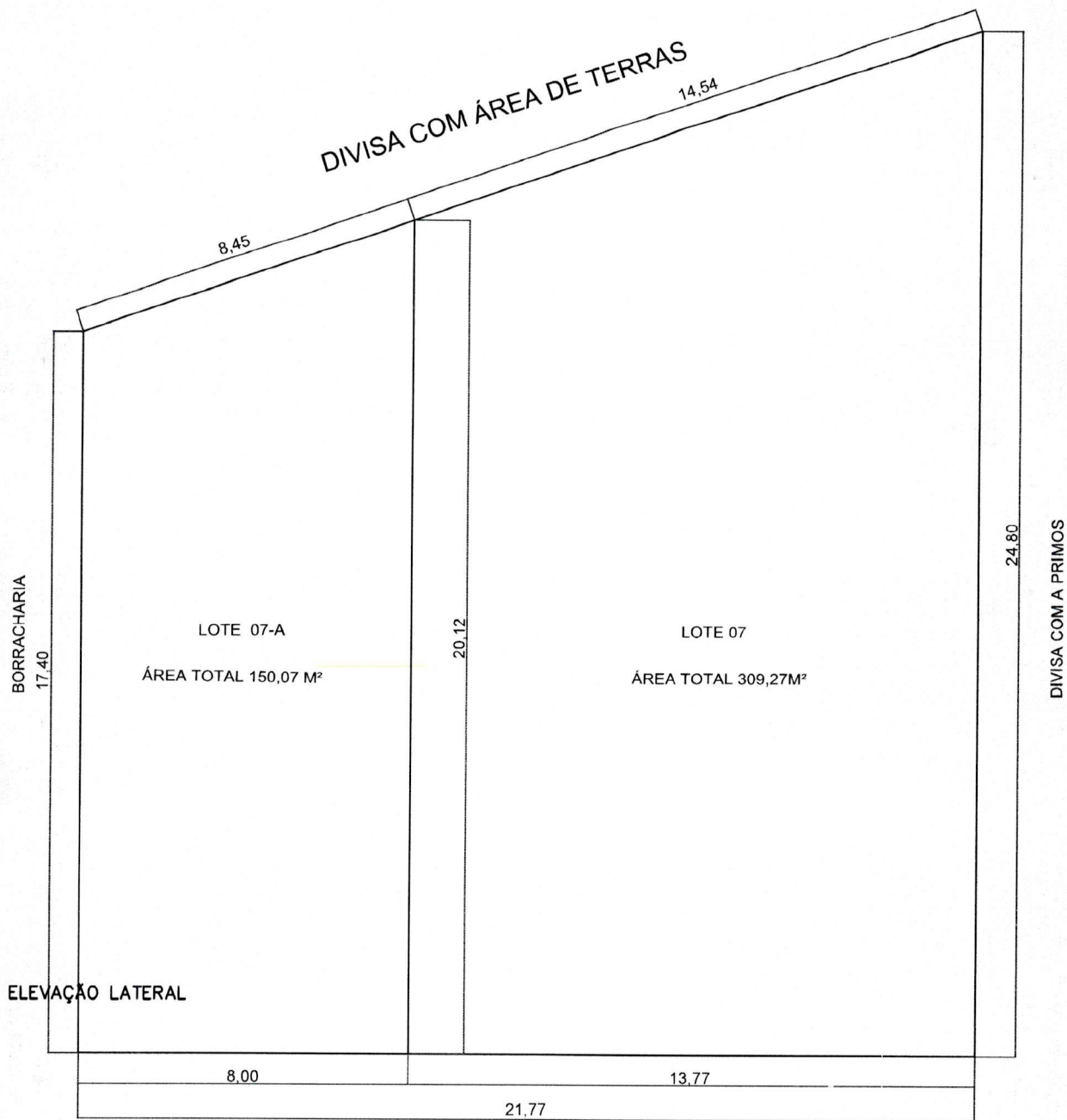

PAV. TÉRREO
ESCALA 1:200

RODOVIA GILBERTO FREIRE PR-436