



REPÚBLICA FEDERATIVA DO BRASIL
CADASTRO NACIONAL DA PESSOA JURÍDICA

NÚMERO DE INSCRIÇÃO 31.031.023/0001-97 MATRIZ	COMPROVANTE DE INSCRIÇÃO E DE SITUAÇÃO CADASTRAL	DATA DE ABERTURA 26/07/2018
NOME EMPRESARIAL JOSE FRANCISCO XAVIER 58148132968		
TÍTULO DO ESTABELECIMENTO (NOME DE FANTASIA) *****	PORTE ME	
CÓDIGO E DESCRIÇÃO DA ATIVIDADE ECONÔMICA PRINCIPAL 79.11-2-00 - Agências de viagens		
CÓDIGO E DESCRIÇÃO DAS ATIVIDADES ECONÔMICAS SECUNDÁRIAS 49.24-8-00 - Transporte escolar 49.29-9-01 - Transporte rodoviário coletivo de passageiros, sob regime de fretamento, municipal		
CÓDIGO E DESCRIÇÃO DA NATUREZA JURÍDICA 213-5 - Empresário (Individual)		
LOGRADOURO R JULIO FARAH	NÚMERO SN	COMPLEMENTO BOX 001
CEP 86.490-000	BAIRRO/DISTRITO CENTRO	MUNICÍPIO RIBEIRAO DO PINHAL
		UF PR
ENDEREÇO ELETRÔNICO ALVORADA223@HOTMAIL.COM	TELEFONE (43) 9614-3670	
ENTE FEDERATIVO RESPONSÁVEL (EFR) *****		
SITUAÇÃO CADASTRAL ATIVA	DATA DA SITUAÇÃO CADASTRAL 26/07/2018	
MOTIVO DE SITUAÇÃO CADASTRAL		
SITUAÇÃO ESPECIAL *****	DATA DA SITUAÇÃO ESPECIAL *****	

Aprovado pela Instrução Normativa RFB nº 1.863, de 27 de dezembro de 2018.

Emitido no dia **04/04/2022** às **10:03:09** (data e hora de Brasília).

Página: 1/1

Certificado da Condição de Microempreendedor Individual



Empresário(a)

Nome Civil
JOSE FRANCISCO XAVIER

CPF
581.481.329-68

CNPJ
31.031.023/0001-97

Data de Abertura
26/07/2018

Nome Empresarial
JOSE FRANCISCO XAVIER 58148132968

Nome Fantasia

Capital Social
10.000,00

Situação Cadastral Vigente
ATIVA

Data da Situação Cadastral
26/07/2018

Endereço Comercial

CEP	Logradouro	Número	Complemento
86490-000	RUA JULIO FARAH	SN	BOX 001
Bairro	Município	UF	
CENTRO	RIBEIRAO DO PINHAL	PR	

Situação Atual

Enquadrado na condição de MEI

Períodos de Enquadramento como MEI

Período	Início	Fim
1º período	26/07/2018	-

Atividades

Forma de Atuação

Estabelecimento fixo

Ocupação Principal

Agente de viagens independente

Atividade Principal (CNAE)

7911-2/00 - Agências de viagens

Ocupações Secundárias

Transportador(a) escolar independente
Transportador(a) municipal coletivo de passageiros sob frete, independente

Atividades Secundárias (CNAE)

4924-8/00 - Transporte escolar
4929-9/01 - Transporte rodoviário coletivo de passageiros, sob regime de fretamento, municipal

Termo de Ciência e Responsabilidade com Efeito de Dispensa de Alvará e Licença de Funcionamento

Declaro, sob as penas da lei, que conheço e atendo aos requisitos legais exigidos pelo Estado e pela Prefeitura do Município para a dispensa da emissão do Alvará e Licença de Funcionamento, compreendidos os aspectos sanitários, ambientais, tributários, de segurança pública, uso e ocupação do solo, atividades domiciliares e restrições ao uso de espaços públicos; autorizo a realização de inspeção e fiscalização no local de exercício das atividades para fins de verificação da observância dos referidos requisitos; e declaro, sob as penas da lei, ter ciência de que o não atendimento dos requisitos legais exigidos pelo Estado e pela Prefeitura do Município poderão acarretar o cancelamento deste Termo de Ciência e Responsabilidade com Efeito de Dispensa de Alvará e Licença de Funcionamento.*

* Declaração prestada pelo empreendedor no ato de registro da empresa.

Este Certificado comprova as inscrições, alvará, licenças e a situação de enquadramento do empresário na condição de Microempreendedor Individual. A sua aceitação está condicionada à verificação de sua autenticidade na Internet, no endereço: <https://mei.receita.economia.gov.br/certificado>.

Certificado emitido com base na Resolução nº 59, de 12 de agosto de 2020, do Comitê para Gestão da Rede Nacional para a Simplificação do Registro e da Legalização de Empresas e Negócios – CGSIM.

ATENÇÃO: qualquer rasura ou emenda invalidará este documento.

DETRAN - PR

CERTIFICADO DE REGISTRO E LICENCIAMENTO DE VEÍCULO - DIGITAL

CÓDIGO RENAVAL

00979166187

PLACA

AQK4J88

EXERCÍCIO

2021

ANO FABRICAÇÃO

2008

ANO MODELO

2009

NÚMERO DO CRV

223408187606



Valide este QRCode com app Vio

CÓDIGO DE SEGURANÇA DO CLA

03451115416

CAT

MARCA / MODELO / VERSÃO

VW/KOMBI LOTAÇÃO

ESPÉCIE / TIPO

PASSAGEIRO MICROONIBUS

PLACA ANTERIOR / UF

*****/**

CHASSI

9BWMF07XX9P007017

COR PREDOMINANTE

BRANCA

COMBUSTÍVEL

ALCOOL/GASOLINA

CATEGORIA

ALUGUEL

CAPACIDADE

.

POTÊNCIA/CILINDRADA

80CV/1390

PESO BRUTO TOTAL

2.3

MOTOR

BTJ061845

CMT

2.3

EIXOS

2

LOTAÇÃO

12P

CARROCERIA

NÃO APLICAVEL

NOME

JOSE FRANCISCO XAVIER 58148132968

CPF / CNPJ

31.031.023/0001-97

LOCAL

RIBEIRAO DO PINHAL PR

DATA

25/04/2022

ASSINADO DIGITALMENTE PELO DETRAN

DADOS DO SEGURO DPVAT

CAT. TARIF

*

DATA DE QUITAÇÃO

*

PAGAMENTO

COTA ÚNICA PARCELADO

REPASSE OBRIGATÓRIO AO FUNDO NACIONAL DE SAÚDE (R\$)

*

CUSTO DO BILHETE (R\$)

*

CUSTO EFETIVO DO SEGURO (R\$)

*

REPASSE OBRIGATÓRIO AO DEPARTAMENTO NACIONAL DE TRÂNSITO (R\$)

*

VALOR DO IOF (R\$)

*

VALOR TOTAL A SER PAGO PELO SEGURADO (R\$)

*

OBSERVAÇÕES DO VEÍCULO

ALIENAÇÃO FIDUCIÁRIA

INFORMAÇÕES DO SEGURO DPVAT

MENSAGENS DENATRAN

CARTEIRA DIGITAL DE TRÂNSITO



Para sua comodidade, você pode acessar este documento diretamente pelo seu celular. Baixe o aplicativo Carteira Digital de Trânsito - CDT e tenha acesso ao licenciamento de seu veículo além de muitas outras funcionalidades.

Com a Carteira Digital de Trânsito - CDT você pode:

- Consultar suas infrações e pagar multas com desconto
- Acessar a versão digital da CNH (para CNHs emitidas após 05/2017)
- Acessar a versão digital deste Licenciamento (CRV Digital)
- Compartilhar o licenciamento com até 5 pessoas
- Indicar o principal condutor
- Receber avisos de recall



DENATRAN PRODUTO 888888

Baixe agora a Carteira Digital de Trânsito - CDT nas lojas Google Play ou App Store e tenha na palma de sua mão todos os documentos para você conduzir seu veículo com tranquilidade e segurança!



Recomendamos que guarde esta página em casa.

Logo abaixo, você encontra o **Número de Segurança do Certificado de Registro de Veículo (CRV)**.

Esse número pode ser utilizado para adicionar a versão digital do seu Certificado de Registro de Licenciamento de Veículo (CRLVe) na Carteira Digital de Trânsito (CDT) para pessoas físicas, ou no Portal ou ainda no site do Detran para pessoas e físicas e jurídicas.

Esse número também poderá ser utilizado para acessar outros serviços no site do Detran.

Se você baixar o aplicativo CDT, terá seu documento de veículo sempre disponível no seu celular.

CÓDIGO RENAVAL	PLACA	ANO FABRICAÇÃO	ANO MODELO
00979166187	AQK4J88	2008	2009
MARCA / MODELO / VERSÃO			
VW/KOMBI LOTAÇÃO			
NÚMERO DE SEGURANÇA DO CRV			
98865526643			

10 Benefícios da Carteira Digital de Trânsito (CDT)

1. Possibilidade de obter até 40% de desconto no pagamento de infrações de trânsito.
2. Acesso à versão digital do CRLV-e.
3. Poder compartilhar o documento do seu veículo (CRLV-e) com até cinco pessoas.
4. Acesso à versão digital de sua Carteira Nacional de Habilitação (CNH-e) - caso tenha sido emitida depois de maio de 2017.
5. Receber avisos de recall pelo celular.
6. Controle e gerenciamento muito mais fácil de eventuais infrações de trânsito.
7. Indicar o principal condutor do seu veículo. Depois que a pessoa indicada aceita a indicação, todas as infrações de condutor passam a ser encaminhadas para ela - com aviso para o proprietário do veículo.
8. Após baixar a Carteira Nacional de Habilitação, você terá sempre, no seu celular, um documento pessoal oficial, que poderá ser utilizado para sua identificação mesmo onde não há rede de internet. Só precisará se certificar de manter carregada a bateria do celular.
9. Se você baixar também o CRLV-e no aplicativo CDT, poderá deixar o documento do veículo impresso em casa - pois os documentos eletrônicos têm valor legal, e são aceitos mesmo em uma blitz. Só precisará se certificar de manter carregada a bateria do celular.
10. Mas, se você quiser, poderá imprimir cópias em papel do seu CRLV-e, em uma impressora a que tenha acesso. Essas cópias também terão valor legal.

CARTEIRA DIGITAL DE TRÂNSITO

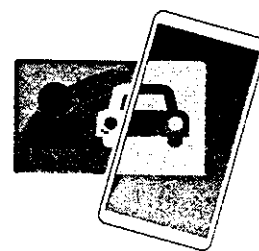

DENATRAN PRODUTO SERPRO

Baixe agora a Carteira Digital de Trânsito (CDT) nas lojas Google Play ou App Store e tenha na palma de sua mão todos os documentos para conduzir seu veículo com tranquilidade e segurança!



PERCEBA O RISCO. PROTEJA A VIDA.

AUTORIZAÇÃO CIRCULAÇÃO DE VEÍCULO ESCOLAR

nº 800000428732022

TERMO DE AUTORIZAÇÃO

045941/2022

DETRAN/PR

225.3.0046008-0

AUTORIZAÇÃO SEMESTRAL DESTINADA À CONDUÇÃO COLETIVA DE ESCOLARES

O Departamento Estadual de Trânsito - DETRAN/PR, no uso de suas atribuições legais, nos termos do Artigo 136 da Lei 9.503 de 23 de Setembro de 1997 e Portaria No 181/2009-DG, autoriza a condução coletiva de Escolares para o veículo de **PLACA: AQK-4J88, RENAVAM: 0097.916618-7, 012 PASSAGEIROS**, no município de **Ribeirao do Pinhal/PR**.

O presente é de porte obrigatório e pode ser revogado unilateralmente se verificado que o autorizado deixou de preencher os requisitos exigidos para a exploração da atividade.

Esta autorização tem validade até **22/10/2022**.

Ribeirao do Pinhal, 25 de Abril de 2022.



WAGNER MESQUITA DE OLIVEIRA
DIRETOR GERAL

Certidão registrada por:

Departamento Estadual de Trânsito
78.206.513/0001-40
AV. Victor Ferreira do Amaral, 2940
Curitiba - PR

Certidão solicitada por:

JOSE FRANCISCO XAVIER
581.481.329-68



Para validar a certidão utilize o QRcode ao lado ou acesse o link abaixo informando número da certidão e senha fornecidos.

<https://www.certidao.pr.gov.br>

nº 800000428732022

Senha: Y2XGAV





LAUDO DE VISTORIA VEICULAR

nº 200000384242022

Ofício nº 225.3.0045871-0

11/04/2022

Prezado(a),

Encaminhamos a Vossa Senhoria, a presente vistoria, referente ao veículo: **PLACA: AQK4J88,**
CHASSI: 9BWMF07XX9P007017, para fins de **DECALQUE no DETRAN DE ORIGEM.**

**A/C DETRAN
PARANA**

atualizado em 11/04/2022 às 14:00h
por: (10) 3101-1000

Certidão registrada por:

Departamento Estadual de Trânsito

78.206.513/0001-40

AV. Victor Ferreira do Amaral, 2940

Curitiba - PR

Certidão solicitada por:

GERSON VIEIRA FILHO

565.431.239-15



Para validar a certidão utilize o QRcode ao lado ou
acesse o link abaixo informando número da certidão e
senha fornecidos.

<https://www.certidao.pr.gov.br>

nº 200000384242022

Senha: JMTJYP

Digitally signed by GERSON VIEIRA FILHO
DN: cn=GERSON VIEIRA FILHO, o=DETRAN-PR, ou=DETRAN-PR, email=GERSON.VIEIRA.FILHO@DETRAN-PR.GOV.BR, c=BR

LAUDO DE VISTORIA VEICULAR

nº 200000384242022

PLACA AQK-4J88	RENAVAM 0097.916618-7	CHASSI 9BWMF07XX9P007017	MARCA/MODELO VW/KOMBI LOTACAO	TIPO VEÍCULO Escolar (29)
N. Motor (BIN) BTJ061845	N. Motor (ESTADO PARANÁ) BTJ061845			
COR BRANCA	POT.(CV) 80	CILIND. 1390	ANO FAB 2008	ANO MOD. 2009
			COMBUST. ALCO/GASOL	ODÔM.(KM) 225.927

AGENTE
Andre Antonio Jofre

OBSERVAÇÕES
Para transferencia

- | | | | |
|-------------------------------------|--|-------------------------------------|--|
| <input checked="" type="checkbox"/> | Buzina | <input checked="" type="checkbox"/> | Lanternas indicadoras de direção dianteiras de cor âmbar |
| <input checked="" type="checkbox"/> | Chave de fenda ou outra ferramenta apropriada para a remoção de calotas | <input checked="" type="checkbox"/> | Lavador de para-brisa |
| <input checked="" type="checkbox"/> | Chave de roda | <input checked="" type="checkbox"/> | Limpador de para-brisa |
| <input checked="" type="checkbox"/> | Cinto de segurança para a árvore de transmissão em veículos de transporte coletivo e carga | <input checked="" type="checkbox"/> | Luzes de posição dianteiras (faroletes) de cor branca ou amarela |
| <input checked="" type="checkbox"/> | Cinto de segurança para todos os ocupantes do veículo | <input checked="" type="checkbox"/> | Macaco, compatível com o peso e carga do veículo |
| <input checked="" type="checkbox"/> | Dispositivo de sinalização luminosa ou refletora de emergência, independente do sistema de iluminação do veículo | <input checked="" type="checkbox"/> | Pala interna de proteção contra o sol (para-sol) para o condutor |
| <input checked="" type="checkbox"/> | Dispositivo destinado ao controle de ruído do motor, naqueles dotados de motor a combustão | <input checked="" type="checkbox"/> | Para-choque traseiro |
| <input checked="" type="checkbox"/> | Espelhos retrovisores, interno e externo | <input checked="" type="checkbox"/> | Para-choques dianteiro |
| <input checked="" type="checkbox"/> | Extintor de incêndio | <input checked="" type="checkbox"/> | Pneus que ofereçam condições mínimas de segurança |
| <input checked="" type="checkbox"/> | Faróis dianteiros, de luz branca ou amarela | <input checked="" type="checkbox"/> | Registrador instantâneo e inalterável de velocidade e tempo |
| <input checked="" type="checkbox"/> | Freios de estacionamento e de serviço, com comandos independentes | <input checked="" type="checkbox"/> | Retro-refletores (catadióptrico) traseiros, de cor vermelha |
| <input checked="" type="checkbox"/> | Lanterna de iluminação da placa traseira, de cor branca | <input checked="" type="checkbox"/> | Roda sobressalente, compreendendo o aro e o pneu, com ou sem câmara de ar, conforme o caso |
| <input checked="" type="checkbox"/> | Lanterna de marcha à ré, de cor branca | <input checked="" type="checkbox"/> | Velocímetro |
| <input checked="" type="checkbox"/> | Lanternas delimitadoras e lanternas laterais, quando suas dimensões assim o exigirem | <input checked="" type="checkbox"/> | Outros |
| <input checked="" type="checkbox"/> | Lanternas indicadoras de direção traseiras, de cor âmbar ou vermelha | | |



PARANÁ
GOVERNO DO ESTADO

LAUDO DE VISTORIA VEICULAR

nº 200000384242022

Observações:



Frente



Traseira



Motor

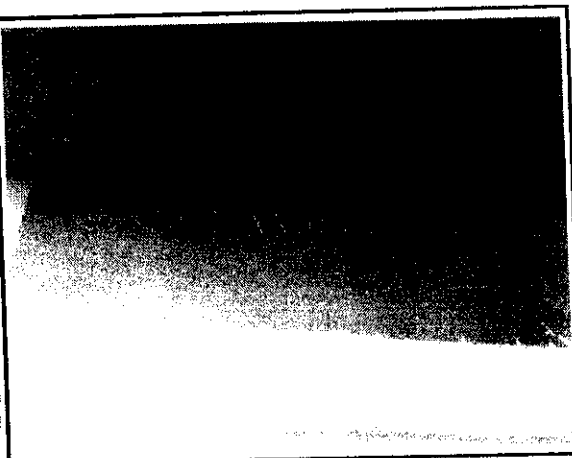

Chassi



Lateral Condutor



Lateral Passageiro

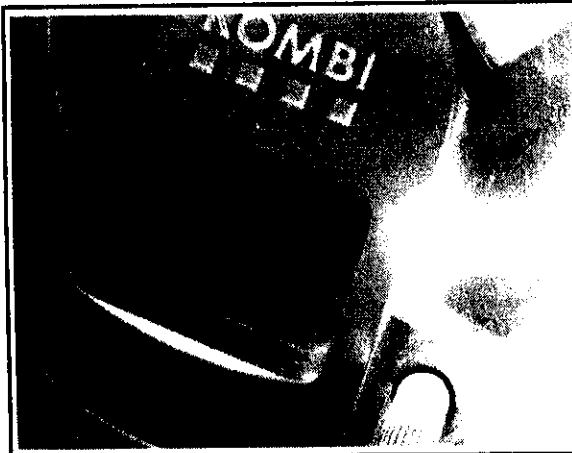

Odômetro

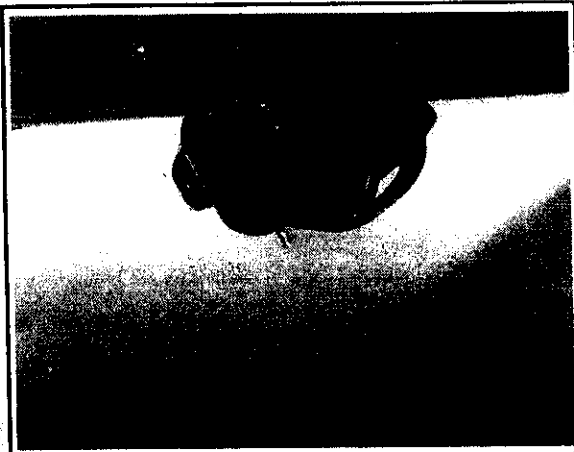

Câmera de Ré

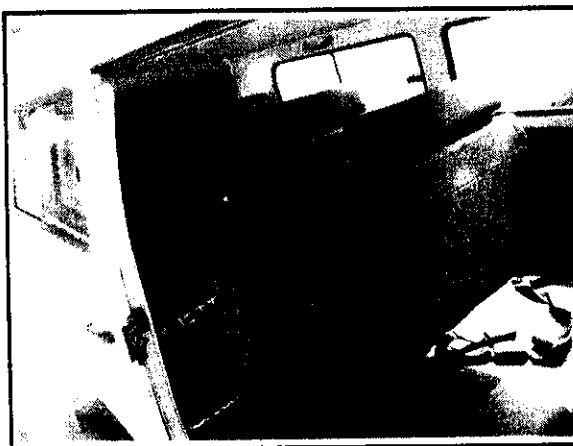

Interior do veículo 1



Interior do veículo 2



PARANÁ
GOVERNO DO ESTADO

LAUDO DE VISTORIA VEICULAR

nº 200000384242022

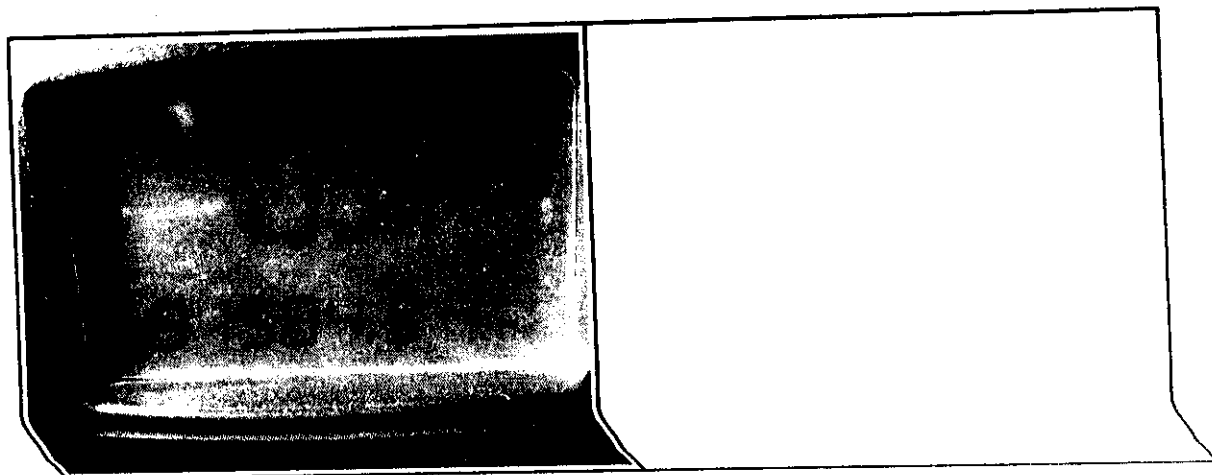

Tachômetro

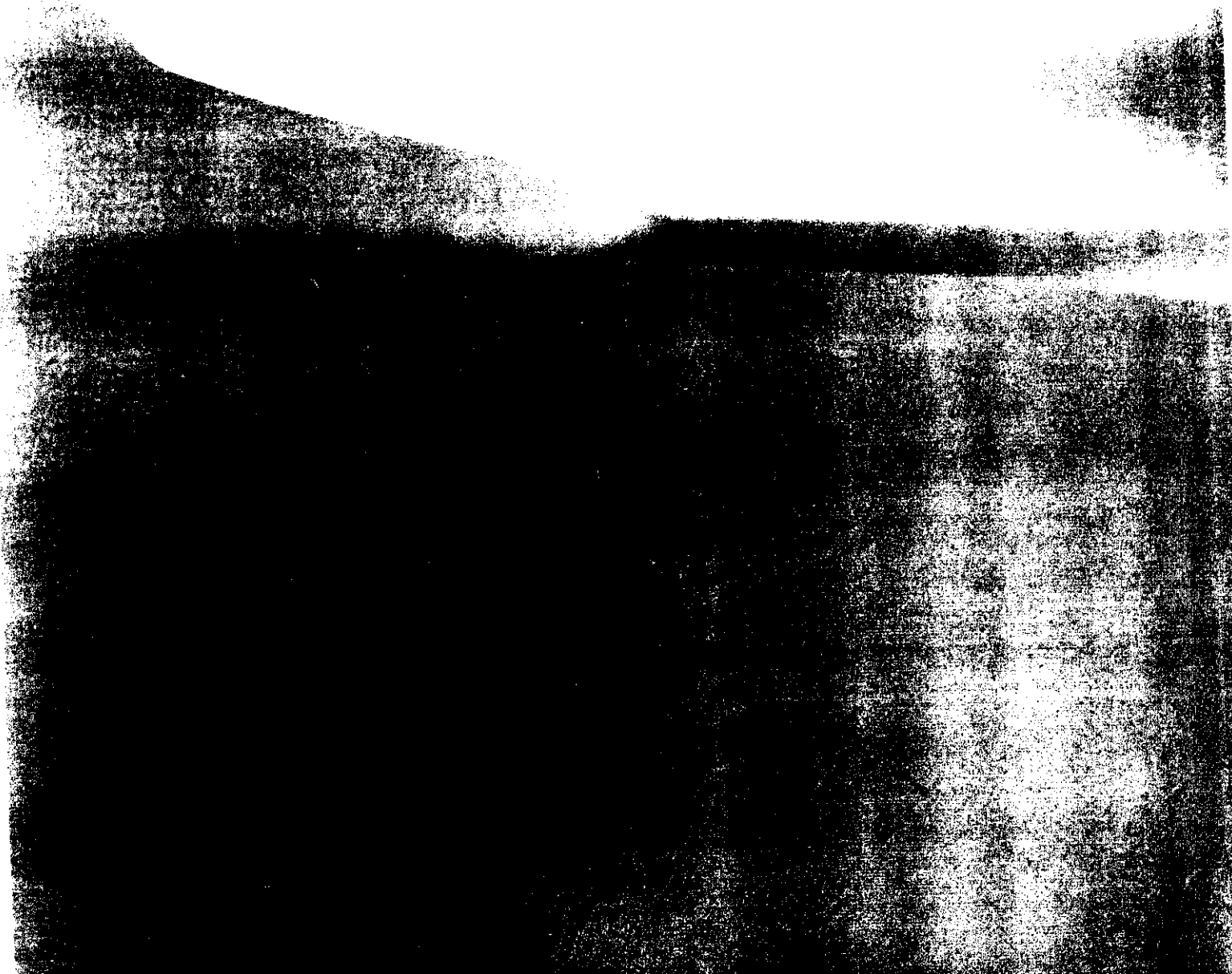

nº 200000384242022

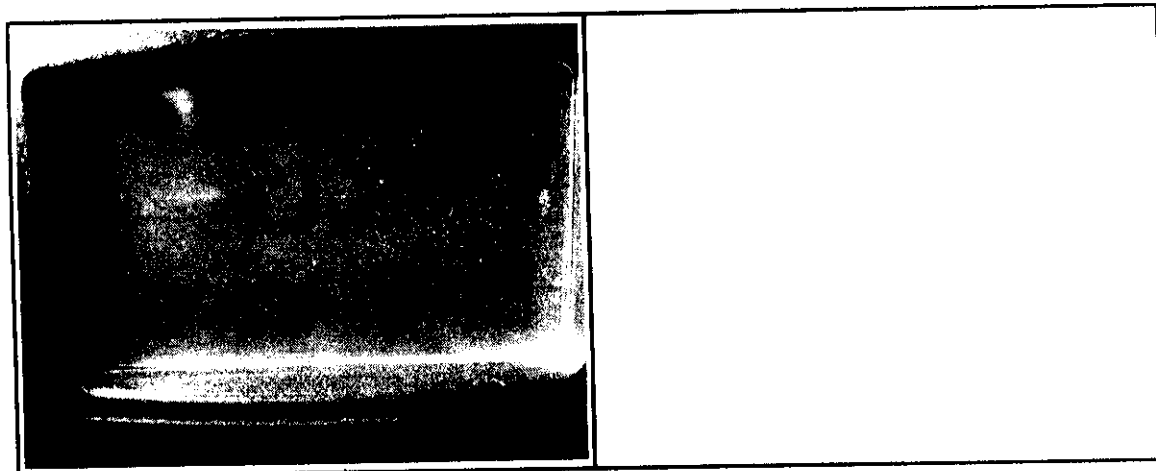

Tacógrafo



AUTORIZAÇÃO

O município de Ribeirão do Pinhal, inscrito no CNPJ sob nº 76.968.064/000-42, com Sede a Rua Paraná nº 983, AUTORIZA, o veículo VW/KOMBI de cor BRANCA, ano e modelo 2008/2009, Renavan nº 00979166187, placa AQK-4J88 chassis nº 9BWMF07XX9P007017 em nome de JOSÉ FRANCISCO XAVIER 581481329-68 inscrito no CNPJ/MF 31.031.023/0001-97, a efetivar a transferência de particular para categoria de aluguel/Escolar.

Ribeirão do Pinhal, 20 de abril de 2022.

DARTAGNAN CALIXTO FRAIZ

Prefeito Municipal.

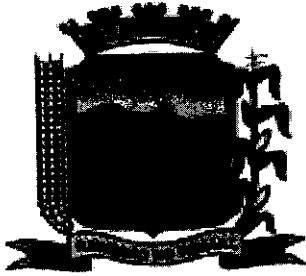

MUNICÍPIO DE RIBEIRÃO DO PINHAL
ESTADO DO PARANÁ
76.968.064/0001-42
RUA PARANÁ, 983 - CENTRO - RIBEIRÃO DO PINHAL - PR

ALVARÁ nº 2226 / 2022

O Município de Ribeirão do Pinhal, conforme protocolo nº de concede alvará de licença para localização a:

Nome

JOSE FRANCISCO XAVIER - MEI
CNPJ31.031.023/0001-97

Localização

RUA JULIO FARAH, S/N - BOX 001 - CENTRO CEP: 86490000 Ribeirão do Pinhal - PR

Área utilizada: 20,00

Atividades

7911-2/00 - Agências de viagens.

4924-8/00 - Transporte escolar.

4929-9/01 - Transporte rodoviário coletivo de passageiros, sob regime de fretamento, municipal.

Horário de funcionamento: Comercial

Segunda à Sexta das 08:00 às 12:00, 14:00 às 18:00

Emitido em

12/04/2022

Válido até

31/12/2022

Observações

- 1 - O presente alvará só tem efeito para o período especificado, ficando sujeito a renovação anual.
- 2 - Sera exigida renovação da licença sempre que ocorrer mudanças de ramo de atividade, modificações nas características do estabelecimento ou transferência de Local.
- 3 - Nos casos de alterações tais como: encerramento, mudanças de Endereço, razão social, ramo de atividade, etc o contribuinte será obrigado a comunicar a Prefeitura dentro do prazo máximo de 30 (trinta) dias.

IMPORTANTE

- Evite multas, auditorias, fiscalização especial e outros aborrecimentos mantendo em dia sua situação perante o fisco. Futuramente voce precisará de Certidões para fins de aposentadoria, auxílios, pensão, etc. Zele pelo seu futuro.

CÓDIGO DE AUTENTICIDADE: 9ZTMJEXE3ZC4XJXR3

Emissor: ALAN PAIVA



PREFEITURA MUNICIPAL DE RIBEIRÃO DO PINHAL
- ESTADO DO PARANÁ -

AUTORIZAÇÃO

O município de Ribeirão do Pinhal, inscrito no CNPJ sob nº 76.968.064/000-42, com Sede a Rua Paraná nº 983, AUTORIZA, o veículo VW/KOMBI de cor BRANCA, ano e modelo 2008/2009, Renavan nº 00979166187, placa AQK-4J88 chassis nº 9BWMFO7XX9P007017 em nome de JOSÉ FRANCISCO XAVIER 581481329-68 inscrito no CNPJ/MF 31.031.023/0001-97, a efetivar a transferência de particular para categoria de aluguel/Escolar.

Ribeirão do Pinhal, 20 de abril de 2022.

76.968.064/0001-42
PREFEITURA MUNICIPAL DE
RIBEIRÃO DO PINHAL
Rua Paraná, 983
Centro - CEP 86490-000
Ribeirão do Pinhal - Paraná

LUIZ ANTONIO DIAS CATARINO
Secretario Municipal de Fazenda.

Luiz Antônio Dias Catarino
Secretário Mun. de Fazenda

Ilmo Sr. Prefeito Municipal de Ribeirão do Pinhal – Paraná.

JOSE FRANCISCO XAVIER 58148132968,
Pessoa Jurídica de Direito Privado, sediado à rua Julio Farah, sn, Box 001,
centro, nesta cidade, inscrito no **CNPJ nº 31.031.023/0001-97**, com
atividade de **AGENCIA DE VIAGENS, TRANSPORTE ESCOLAR,**
TRANSPORTE RODOVIARIO COLETIVO DE PASSAGEIROS, SOB
REGIME DE FRETAMENTO MUNICIPAL, neste ato representada pelo
microempreendedor individual **JOSE FRANCISCO XAVIER**, brasileiro,
casado, residente e domiciliado à rua Maria de Lourdes Nogari, 420, Vila
Cunha, nesta cidade, inscrito no **CPF nº 581.481.329-68**, vem
respeitosamente requerer a V.S^a. o **ALVARÁ DE LICENÇA** de sua
empresa.

Nestes Termos,

Pede Deferimento.

Rib. do Pinhal - PR, 04 de abril 2022

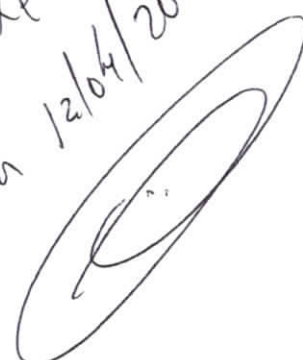

JOSE FRANCISCO XAVIER

Antonio
Expediente
Em 12/04/2022

**Orçamento de Seguro - Automóvel N° 518525123**

15 - 24862678

PORTO SEGURO

Realizado em: 12/04/2022

Processo Suscep N° 15414.100233/2004-59

Valor de Referência

C.N.P.J. 81198164/0001-60

PROPOSENTE

Nome Segurado: JOSE FRANCISCO XAVIER 58148132968	Pessoa: Jurídica	C.E.P.: 86490 - 000	CNPJ: 31.031.023/0001-97
Telefone:			

CORRETOR

Corretor: ITAÚ CORRETORA DE SEGUROS SA	Susap: 00381J	Telefone:	Email:
--	------------------	-----------	--------

DADOS DO SEGURO E VEICULO - ITEM N° 01

Documento: APÓLICE NOVA	Sucursal:	Apólice:	Item:
Melhor Data: 12/04/2022	Tarifa: Abril/2022	Vigência: 12/04/2022 até 12/04/2023 (365 dias)	Seguro: TRADICIONAL
Veículo: 87241 - VOLKSWAGEN KOMBI LOTACAO 1.4 8V TOTAL FLEX	Ano fabricação / modelo: 2008 / 2009	Portas / Combustível / Observações: 4 Portas/Gasolina/Alcool/Chassi Remarcado	CNH Principal Conductor:
Categoria: 84 - TRANSPORTE ESCOLAR	Condutores Declarados: O segurado não conduz o veículo e ele é utilizado por um único condutor.		
Uso: ESCOLAR (SEM ISENÇÃO)			
Bônus Único: Classe 0	Origem Bônus:	Veículo Alienação: Sim	Valor da Nota Fiscal:
Classe de localização, onde o veículo circula e/ou permanece no mínimo 85% da semana: 8 - DEMAIS REGIOES DO PARANA		Licença: AQK4J88	Chassi: 9BWMF07XX9P007017
			Código FIPE: 52400

Dados do 1° e/ou 2° e/ou 3° Condutor(s)

Nome do 1° Conductor: VILSON JOSE VALIM	Nome do 2° Conductor: NÃO INFORMADO	Nome do 3° Conductor: NÃO INFORMADO
CPF do 1° Conductor: 026.896.309-66	CPF do 2° Conductor: NÃO INFORMADO	CPF do 3° Conductor: NÃO INFORMADO

DEMONSTRATIVO DE COBERTURAS - OPÇÃO DE CONTRATAÇÃO N° 1

Casco Colisão, Incêndio, Roubo ou Furto (Valor de Mercado Referenciado). Foram oferecidas ao Segurado duas opções para a contratação do seguro: Valor de Mercado Referenciado e Valor Determinado. A opção escolhida foi indenização por Valor de Mercado Referenciado. Em caso de indenização integral, a mesma, será de 80,00% do valor do veículo referência da tabela FIPE divulgada no site www.fipe.org.br , vigente na data da indenização e região de contratação. Caso esta tabela seja extinta a indenização ocorrerá com base na tabela Molicar divulgada no site www.molicar.com.br .	Franquia Casco	Var. de Opcionais	Depreciação
	R\$ 4.131,00 (1 - Obrigatória)	0,00%	20,00%

Coberturas Contratadas**Prêmios por Cobertura**

	L.M.I.	Franquia		Valor Prêmio
Automóvel (Casco)	80,00% Valor de Referência	R\$ 4.131,00 (1 - Obrigatória)	Automóvel (Casco)	R\$ 2.079,14
RCF-V Danos Materiais	R\$ 50.000,00	R\$ 0,00	RCF-V Danos Materiais	R\$ 440,70
RCF-V Danos Corporais	R\$ 50.000,00	R\$ 0,00	RCF-V Danos Corporais	R\$ 65,75
			Clausulas	R\$ 726,21
APP			APP	R\$ 187,36
APP - Morte/Invalidez e D.M.H	R\$ 10.000,00	R\$ 0,00		
			Prêmio Líquido total	R\$ 3.499,16
			Valor total à vista	R\$ 3.757,40

CLAUSULAS**PRÊMIOS (R\$)**

032 - Completo Referenciada	611,98
076 - Danos aos Vidros, Retrovisores, Lanternas e Faróis - Rede Referenciada - Franquia: - Parabrisa R\$225,72 - Vidro lateral R\$77,00 - Vidro traseiro R\$217,80 - Retrovisor R\$80,50 - Farol convencional R\$12,65 - Farol de Led (item de série) R\$678,50 - Farol de xenon (item de série) R\$1.023,50 - Lanterna convencional R\$11,50 - Lanterna de Led (item de série) R\$322,00 - Limite máximo de indenização: R\$10.000,00	114,23

ATENÇÃO AO(S) AVISO(S)

Cobertura de dano moral e estético não contratada.

Na garantia de Acidentes Pessoais por Passageiro, o Valor Máximo contratado é considerado por passageiro até o limite de lotação do veículo. Além disso, nos orçamentos Porto Seguro, inclui cobertura para despesas médico-hospitalares decorrentes de acidentes envolvendo o veículo segurado.

De acordo com os dados informados identificamos a necessidade de realização de vistoria prévia, para agendá-la basta clicar no link Vistoria Prévia.

Se seu cliente possui Cartão Porto Seguro, ele poderá obter desconto em sua fatura, para isso, basta escolher a forma de pagamento Cartão Porto Seguro em tempo de proposta na opção "O cliente deseja pagar o seguro com o Cartão de Crédito Porto Seguro do proponente", onde automaticamente indica se o segurado tem pontos a resgatar.

Prezado corretor, o risco está sujeito a análise a cada nova transmissão de Orçamento/Proposta.

Cláusula de vidros sujeita a análise, se constatarmos avarias nos vidros na vistoria prévia, a cláusula será removida na emissão da apólice automaticamente.

Para proposta com forma de pagamento Débito em Conta, o respectivo banco somente validará o débito cujo CPF/CNPJ informado seja do próprio correntista.

Para a forma de pagamento Cartão de Crédito - Demais Bandeiras serão aceitos os cartões: Mastercard, Visa, Dinners e Elo.

Desconto de 25% na franquia limitado a R\$ 250,00, com reparo em oficina particular referenciada na cidade de ocorrência do sinistro ou na de domicílio do segurado. Não havendo oficina particular referenciada nestas cidades, será concedido o desconto em oficina livre escolha em um raio de até 100km destes locais.

Prêmios/ Uso Interno da Cia

20220430 Casco:2.079,14 Acess.:0,00 DM:440,70 DC:65,75 APP:187,36 Claus:726,21 Total Liq:3.499,16 Custo:0,00 IOF:258,24 Valor total à vista:3.757,40
00000100000266080000000055000000000000000000000332600007380048500500000161524862678/2000C20220531/0000A20220531/1000D20220531

Veículo: VOLKSWAGEN KOMBI LOTACAO 1.4 8V TOTAL FLEX Ano: 2008 Placa: AQK4J88 Região: DEMAIS REGIOES DO PARANA

Quem tem Porto Auto, tem:

Mais tranquilidade e inúmeros benefícios que vão além do carro.



Crédito em aplicativos de transporte* ou desconto na franquia

Em casos de sinistro, você terá direito a crédito em aplicativos de transporte ou desconto na franquia.



Cartão de Crédito Porto Seguro

Acumule milhas aéreas e tenha acesso a ampla plataforma de descontos e ofertas especiais: cartaoportoseguro.com.br



Serviços à residência

Reparos emergenciais no seu imóvel, 24 horas por dia, que incluem feriados e fins de semana.



Centros automotivos

Diversos serviços de manutenção e reparos em unidades espalhadas pelo Brasil.

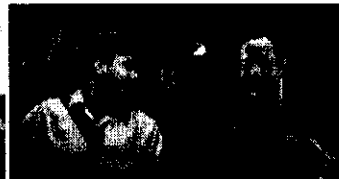

Motorista da vez

Respeite a Lei Seca. Nós levamos você e o seu veículo para casa com total segurança.*

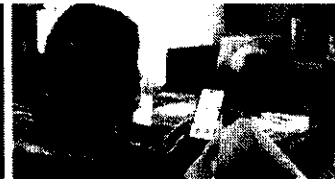

Help Desk Telefônico

Assistência técnica gratuita para notebooks, videogames, smartphones e muitos outros equipamentos eletrônicos*.



A plataforma de relacionamento da Porto Seguro que oferece descontos em compras, lazer, gastronomia e muito mais. Conheça em www.portoplus.com.br

*Consulte as condições gerais

Os serviços e benefícios estão vinculados ao tipo de veículo, modelo, a região e às condições de contratação. Para mais informações, consulte o seu Corretor ou a Central de Atendimento ao Cliente (CAC) 0800 066 888 (Porto Seguro) ou 0800 066 888 (Itaú). Porto Seguro Cia. de Seguros Gerais S.A. - CNPJ: 61.198.164/0001-60. Pró-Atendimento: 35-414 2002/337084-59 - Automóvel (Plano 1/02/1) - Valor de mercado e valor de mercado. O registro do produto (Automóvel) não representa aprovação ou recomendação por parte da seguradora. Solicitação do Crédito em aplicativos de transporte e análise de crédito. Consulte regras e condições gerais no site www.cartaoportoseguro.com.br - Porto Seguro Crédito, Financiamento e Investimentos - CNPJ: 64.462.600/0001-10. Central de Atendimento: 133 PORTO (333 76786 - Grande São Paulo) | 4004 PORTO (4004 76786 - Capitais e grandes centros) | 0800 0346786 (Demais localidades) | 0800 222 766 (CAC - Atendimento e reclamações) | 0800 222 766 (Atendimento exclusivo para deficientes auditivos) | 0800 222 1384 (Ouvidoria - ligação de 8h15 às 18h30, exceto feriados)

- Benefícios e descontos especiais Porto Plus: as condições do Porto Plus são válidas para todo território nacional para segurados em nome de pessoa física. Nos casos de pessoa jurídica, o principal condutor deve estar cadastrado como pessoa física. Os benefícios estão vinculados à região e condições de contratação, para consultá-los, acesse o link: www.portoplus.com.br.

- Carro + Casa Essencial*: reparo hidráulico/elétrico, desentupimento, substituição de telhas, limpeza de calhas e dutos, chaveiro, instalação de ventilador de teto e instalações hidráulicas. Conserto de refrigerador/freezer, máquina de lavar/secar roupas/louças, tanquinho, fogão a gás, forno de micro-ondas e ar condicionado. Instalação de varal de teto/olho mágico/pega-tadão/ferrolho/trilho/varão de cortina, quadros e conectividade. *Limites e exclusões nas Condições Gerais do Seguro.

- Coleta de Documentos (Moto Coleta): Um prestador uniformizado vai até o cliente na hora e local marcados, confere a documentação e efetua a retirada para entrega na Cia. Clientes e Corretores podem utilizar este benefício. No caso de ausência de prestador o envio de documentos será feito através da modalidade de Sedex Reverso, ou serviço similar disponível.

- Desconto de 25% na franquia limitado a R\$ 250,00, com reparo em oficina particular referenciada na cidade de ocorrência do sinistro ou na de domicílio do segurado. Não havendo oficina particular referenciada nestas cidades, será concedido o desconto em oficina livre escolha em um raio de até 100km destas locais.

- Danos aos vidros, retrovisores, lanternas e faróis - Rede Referenciada. Limites e exclusões nas Condições Gerais do Seguro

Para obter mais informações, ligue para nós. Teremos o maior prazer em atendê-lo.

Atenciosamente,

ITAU CORRETORA DE SEGUROS S.A.

Prêmios/Usos internos da Cia

20220430 Casco:2.079,14 Acess.:0,00 DM:440,70 DC:65,75 APP:187,36 Claus:726,21 Total Lq:3.499,16 Custo:0,00 IOF:258,24 Valor total a vista:3.757,40
000001000002660800000000550000000000000000003326000007380048500500000161524862678//2000C20220531/0000A20220531/1000D20220531

opção de cálculo :1 veículo :1 cobertura casco :2 franquia :1

DECLARAÇÃO

Eu, JOSÉ FRANCISCO XAVIER, portadora da CI-RG nº 4.297.220-7 e CPF/MF 581.481.329-68, microempresário, residente e domiciliado na rua Maria de Lourdes Nogari, 420, vila Cunha, Ribeirão do Pinhal – PR, proprietário da empresa JOSÉ FRANCISCO XAVIER 58148132968, sediada na rua Júlio Farah, s/nº, BOX 01, deste município, declara para os devidos fins e de direito que o cidadão VILSON JOSÉ VALIM, brasileiro, casado, portador da Carteira Nacional de Habilitação nº 03508309637, com validade 21/09/2025, categoria D, exerce a função de motorista da VW KOMBI LOTAÇÃO, ano de fabricação 2008, modelo 2009, cor branca, o qual efetuará o Transporte Escolar Municipal, declarando também que ele atende aos requisitos do art. 136 e 239 do Código de Transito Brasileiro.

Por ser expressão da verdade, assino a presente.

Ribeirão do Pinhal – PR, 13 de abril de 2022.



JOSÉ FRANCISCO XAVIER

REPÚBLICA FEDERATIVA DO BRASIL
MINISTÉRIO DA ADMINISTRAÇÃO
DEPARTAMENTO NACIONAL DE TRANSPORTES
E TRANSPORTAÇÃO DE TRÁFICO AEREO

PR

VILSON JOSE VALIM



REG. INTERNO / ÓRG. EMISSOR / UF
0077002-2 0009 PR

CPF DATA NASCIMENTO
026.896.309-66 29/11/1978

PRACON
JOSE VALIM

COMERCIO COELHO VALIM

REG. INTERNO DATA EMISSÃO DATA EXPIRAÇÃO
03508309637 21/09/2025 17/02/2005

VÁLIDA EM TODO
O TERRITÓRIO NACIONAL
2257657124



observações
RAR

Vilson Jose Valim

PROIBIDO PLASTIFICAR
2257657124

LOCAL DATA EMISSÃO
REBEIRÃO DO PINHAL, PR 19/07/2021

[Signature] 04377041865
PR920048089

PARANÁ

Certificado

Certificamos que,

Nº 12238626

VILSON JOSE VALIM

Renach 3508309637

Categoria D

participou do Curso MOPP realizado na cidade de

SANTO ANTONIO DA PLATINA no período de 15/07/2021 à 16/07/2021, com carga horária total de

15 horas, com validade até 16 de Julho de 2026.

SANTO ANTONIO DA PLATINA, 16 de Julho de 2021



SEST SENAT SANTO A PLATINA
Terezinha Reinutti
Assistente Administrativo

PORTARIA DE CREDENCIAMENTO: 83

PROCESSO: 92.004808-9



DENATRAN

Disciplina

MOVIMENTAÇÃO PRODUTOS PERIGOSOS

Carga Horária Instrutor

15 JULIANO DE PAULA AZEVEDO

Carga horária total 15

Aproveitamento 100%

Certificado

Certificamos que,

Nº 12238623

VILSON JOSE VALIM

Renach 3508309637

Categoria D

participou do Curso TRANSPORTE DE PASSAGEIROS realizado na cidade de
SANTO ANTONIO DA PLATINA no período de 28/06/2021 à 02/07/2021, com carga horária total de
50 horas, com validade até 16 de Julho de 2026.

SANTO ANTONIO DA PLATINA, 16 de Julho de 2021



SEST SENAT SANTO A PLATINA

Terezinha Reimutti

Assistente Administrativo

PORTARIA DE CREDENCIAMENTO: 83

PROCESSO: 92.004808-9



DENATRAN

<i>Disciplina</i>	<i>Carga Horária</i>	<i>Instrutor</i>
DIRECAO DEFENSIVA	15	JOEL DE LIMA FONSECA
LEGISLACAO	10	JOEL DE LIMA FONSECA
RELACIONAMENTO INTERPESSOAL	15	JOEL DE LIMA FONSECA
PRIMEIROS SOCORROS	10	JOEL DE LIMA FONSECA

Carga horária total 50

Aproveitamento 100%